

様式第8号（第6条関係）

政務活動費収支報告書（会派用）

令和6年4月1日

滝沢市議会議長 角掛 邦彦 様

住 所 滝沢市中鶴飼55番地
会派の名称 滝政会
代表者の氏名 日向 清一

滝沢市議会の政務活動費の交付に関する条例第10条第1項~~（第2項）~~の規定により、
下記のとおり令和5年度政務活動費の収支報告書を提出します。

記

1 収入

政務活動費 480,000円（令和5年8月分から令和6年3月分まで）

2 支出

（単位：円）

項目	金額	備考
調査研究費	7,727	福岡県朝倉市視察 7,727円
研修費	314,400	全国市議会議長会研究フォーラム 314,400円
要請陳情等活動費		
会議費		
資料作成費		
資料購入費	25,014	ガバナンス購読料 14,256円
広報費		
事務費		
その他の経費		
合計	347,141	

3 剰余金（返還額） 132,859円

4 預金等利子 0円

注）備考欄には、主たる支出の内訳を記載する。

政務活動費収入支出記入簿（令和5年度）

(No. 1)

年月日	項目	支出内容	支出先	受入	支払	残高
R5. 8. 25	政務活動費	上期分：15,000円×4人×2月		120,000		120,000
R5. 9. 1	資料購入費	カバンス購読料	株式会社ぎょうせい		14,256	105,744
R5. 10. 10	政務活動費	下期分：15,000円×4人×6月		360,000		465,744
R5. 10. 16	研修費	第18回全国市議会議長会研究フォーラムin北九州参加費	株式会社JTB		27,000	438,744
R5. 10. 16	研修費	宿泊費	株式会社JTB		22,500	416,244
R5. 10. 16	研修費	振込手数料 600円×6	新岩手農協滝沢支所		3,600	412,644
R5. 10. 19	研修費	交通費・宿泊費・レンタカー借上代	株式会社日本旅行東北盛岡支店		259,310	153,334
R5. 10. 30	研修費	高速道路料金・駐車料金			1,990	151,344
R5. 10. 30	調査研究費	高速道路料金・駐車料金			3,230	148,114
R5. 10. 30	調査研究費	レンタカー燃料代	トヨタレンタリース福岡		1,497	146,617
R5. 11. 15	調査研究費	お土産代（3,000円×1箇所）	寿果樹園		3,000	143,617
R6. 3. 13	資料購入費	観光まちづくりの展望	株式会社マルカン		2,860	140,757
R6. 3. 13	資料購入費	地域人材を育てる手法	株式会社マルカン		1,980	138,777
R6. 3. 13	資料購入費	狩猟を仕事にするための本	株式会社マルカン		2,420	136,357
R6. 3. 13	資料購入費	中山間地域ハンドブック	株式会社マルカン		1,980	134,377
R6. 3. 13	資料購入費	ふるさと納税ニッポン！	株式会社マルカン		1,518	132,859
				480,000	347,141	132,859

令和5年度政務活動費仕訳明細書

【調査研究費】

整理番号	支出内容	金額
1	福岡県朝倉市視察	7,727
2		
3		
4		
5		
6		
7		
8		
9		
10		
11		
12		
13		
14		
15		
16		
17		
18		
19		
20		
21		
22		
23		
24		
25		
26		
27		
28		
29		
30		
合計		7,727

政務活動費に係る支出仕訳書 (会派名 滝政会)

執行伺	代表者印		経理責任者印	
	日向 清一		井上 仁	
支出項目	調査研究費		整理番号	1
調査研修等	名称	福岡県朝倉市視察		
	場所	福岡県朝倉市		
支出年月日	調査研修等	令和5年10月26日～令和5年10月27日		
	上記以外			
支出金額	7, 727円			
支出内訳	高速道路料金・駐車料金：3, 230円 お土産代：3, 000円 レンタカー燃料代：1, 497円			
参加議員名	日向清一、角掛邦彦、遠藤秀鬼、井上仁			
<<受領書等添付欄>> 				

報告者氏名 井上 仁

滝政会 ご利用ありがとうございます。

領収書

福岡北九州高速道路公社

料金所では一旦停止してください。

料金所 小倉駅北

23年10月26日

11時30分 車種 普通

通行料金 ¥520-

現金 ¥520-

※通行料金の消費税率は10%です。
福岡北九州高速道路公社 北九州事務所
お問い合わせ先 (093)922-6811
登録番号 T4290005003008
4090-01-0045

滝政会

ご利用ありがとうございます。



料金所では一旦停車してください。

領収書

料金所 甘木

お問い合わせは、西日本お客さまセンター
フリーダイヤル 0120-924-863
上記番号をご利用になれないお客さまは
06-6876-9031 (通話料有料)

23年10月26日12時39分

車種 普通

通行料金 ¥2,210-

※通行料金の消費税率は10%です

(現金)

一入口料金所 八幡
西日本高速道路株式会社
大阪府大阪市北区堂島1-6-20
登録番号:T3120001112341
取扱番号203-01101151-00

滝政会

西日本総合展示場 本館駐車場

(公財)北九州観光コンベンション協会
北九州市小倉北区浅野3-8-1
TEL 093-541-5931
登録番号 T5290805008056

領収証

精算機 #01 A 精算No.000018
発券機 #03 発券No.020408
入庫時刻 2023年10月26日(木) 08:29
出庫時刻 2023年10月26日(木) 11:24
駐車時間 2:55
駐車料金 A料金 500円

=====
合計 500円
(内税10%対象額 500円)
現金領収額 500円
お預り 1,000円
お釣り 500円
またのご利用をお待ちしております。

合計は消費税率10%対象です。

領収書

滝沢市議会 滝政会 様

下記のとおり領収致しました。

5.11.15
代表 寿果樹園印

品名	数量	単価	金額	摘要
りんご発送5kg	1	1,201	1,201	消費税含み
送料	1	1,799	1,799	
合計			3,000	

岩手県滝沢市大釜沼袋53-1
寿果樹園 日向 清一
TEL 019-687-4026

代表 寿果樹園印



貸渡料金精算明細書 (兼 請求書)

Rental Agreement

お客様控

貸渡人 株式会社トヨタレンタリース福岡

北九州空港店
京都郡苅田町空港南町8-1

RA610R
発行年月日: 令和 5年10月27日
貸渡No: 5428522

電話番号093-475-0100

(税込)

借 名 称 ヒナタ セイイチ 様
受 住 所 滝沢市湯舟沢493

項 目	予定料金	精算料金
基本料金	26,300	26,300
カード割引額(0%)	0	0
その他割引額(0%)	0	0
*	0	0
小 計	26,300	26,300
免責補償料	ご加入	ご加入
特別装備料	0	0
添付品料金	0	0
ワンウェイ料金	0	0
燃 料 代		1,497
引取配車料	0	0
	0	0
ご 利 用 額	26,300	27,797
リース無償代車		0
N O C		0
免責実費料		0
お 支 払 額	26,300	27,797

<お貸しする車両>

貸渡車両 プリウス1.8(-2212 燃料 ガソリン
登録No福岡 301わ3598

料金クラス C3-K 車両クラス C3-K

<ご利用内容>

	予 定 貸 渡	貸 渡	メーター(Km)
着	10月27日12時00分	10月27日12時34分	67,276
発	10月25日13時10分	10月25日13時10分	67,037
利用分	1日22時間50分	1日23時間24分	239

料金種別 その他 料金割引率 0%

添付品

乗車人数 1名

返却営業店舗 北九州空港 093-475-0100 返却府県県内

運転者氏名 井上 仁 様

予 約 金	0	0
船 乗 車 券	26,300	26,300
当 日 預 り 金	0	0
預 り 金 合 計	26,300	26,300
マイル・ポイント利用	0	0
ご 請 求 金 額	0	1,497

株式会社 トヨタレンタリース福岡
登録番号: T7290001015029

今回ご利用額 1,497円
10%対象 1,497円 内消費税 136円

TOYOTA Rent a Car

トヨタレンタカー予約センター

0800-7000-111 無料

<http://rent.toyota.co.jp>

現金	1,497
ごの請求金額内訳	

領 収 書

領収書No 0356352

滝政会

様

Receipt

令和 5年10月27日

領 収 金 額 1,497 円

(税抜金額 1,361円)

現金・小切手 1,497 円
クレジット 0 円
交通系IC 0 円

トヨタレンタカーをご利用いただき、誠に有り難うございます。
ご利用料金として上記金額を正に領収いたしました。
(なお、扱者印無きもの、又は金額訂正したものは無効です)

収入印紙

営業店舗 北九州空港
住 所 京都郡苅田町空港南町8-1
電話番号 093-475-0100

株式会社トヨタレンタリース福岡

扱者印

本社 福岡県福岡市博多区東光寺町1-1-1

令和5年度政務活動費仕訳明細書

【研修費】

整理 番号	支 出 内 容	金 額
1	第18回全国市議会議長会研究フォーラムin北九州	314,400
2		
3		
4		
5		
6		
7		
8		
9		
10		
11		
12		
13		
14		
15		
16		
17		
18		
19		
20		
21		
22		
23		
24		
25		
26		
27		
28		
29		
30		
合計		314,400

政務活動費に係る支出仕訳書 (会派名 滝政会)

執行伺	代表者印		経理責任者印	
	日向 清一		井上 仁	
支出項目	研修費		整理番号	1
調査研修等	名称	第18回全国市議会議長会研究フォーラム in 北九州		
	場所	福岡県北九州市		
支出年月日	調査研修等	令和5年10月25日～令和5年10月26日		
	上記以外			
支出金額	314,400円			
支出内訳	参加費(9,000円×3):27,000円 宿泊費(7,500円×3):22,500円 振込手数料(600円×6):3,600円 交通費・宿泊費・レンタカー借上代:259,310円 高速道路料金・駐車料金:1,990円			
参加議員名	日向清一、角掛邦彦、遠藤秀鬼、井上仁			
≪受領書等添付欄≫ 				

報告者氏名 井上 仁

滝政会 御中

領収証 RECEIPT

株式会社日本旅行東北 盛岡支店
登録番号：T7370001018972
020-0023
岩手県盛岡市内丸1
岩手県庁内地下1階
TEL：019-621-7021
FAX：019-624-1320
支店長：貝山 高弘
担当者：[REDACTED]

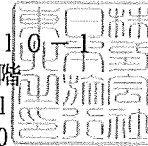

印紙税申告納
付につき台
税務署承認済

下記の金額を正に領収いたしました。

金額
¥259,310

10%対象合計	内消費税額(10%)	8% (軽減税率) 対象合計	内消費税額(8%)	免税事業者 10%対象合計	免税事業者 8%対象合計	対象外合計	預り金合計
259,310	23,573		0				

月日	品名	金額	税区分
10/25	航空券代 (羽田~鹿児島往復) 3名様	106,800	10%
10/25	航空券手数料 3名様	6,600	10%
10/25	JR券代 (盛岡~東京往復) 3名様	90,060	10%
10/25	モノレール代 (浜松町~羽田空港第2ターミナル往復) 3名様	3,000	10%
10/25	レンタカー代	26,300	10%
10/26	宿泊代 (ホテルグランスパアベニュー) 4名様	26,550	10%

注) 税区分等欄の「8%※」は軽減税率対象、「免税10%」は免税事業者にかかる対象、「免税8%」は免税事業者にかかる軽減税率対象

<<支払種別>>
【現金】：259,310
【小切手】：0
【振込】：0
【クレジット】：0
【日本旅行ギフト券】：0
【日本旅行ギフトカード】：0
【ドリーム旅行券】：0
【デビットカード】：0
【JCBギフト】：0
【UCギフト】：0
【DC旅行券】：0
【企業旅行引換券】：0
【QRコード決済】：0
【WESTERポイント】：0

振込先を指定する 振込金額の指定による振込方法

- ・振込先を誤り指定へは、お受取人名のほか貯金種目・口座番号を通知します。お受取人名はカタ文字により送信します。
- ・振込依頼書に記載の振込先が不明な場合は、照会等のため振込が遅延することがありますのでご了承ください。
- ・通信機器、回線の障害等やむを得ない理由によって振込が遅延することがありますのでご了承ください。
- ・貯金払戻請求書に記載された口座から貯金を払い戻して振り込む場合、その払戻しができない場合は振込日できませんのでご注意ください。
- ・振込ができない場合は、別途手数料がかかる場合がありますのでご了承ください。
- ・文書扱い指定のお振込はお受取人への到着に日時を要しますのでご承知おきください。

ご依頼日 05年10月16日 振込指定日 05年10月16日
お振込方法 0

お振込先 振込金額 (漢字・左つめ) 先頭から9文字分ご記入ください。 振込先住所 (郵便番号) 振込先名 (漢字・左つめ) 先頭から9文字分ご記入ください。

お振込先 貯金種目 口座番号 (左つめ) 金額 ¥記号 十位 百位 千位 万位 十万位 百万位 千万位 億位 円 9,000 円

フリガナ おなまえ (カタカナ・左つめ) 濁点・半濁点も1文字としてご記入ください。 株式会社 JT B 様へ

フリガナ おなまえ (カタカナ・左つめ) 濁点・半濁点も1文字としてご記入ください。 371 日向清一 様から 019 656 6591 必ずご記入ください。

お電話 019 656 6591 必ずご記入ください。

おとこ 020-0692 滝沢市中央会館55 滝沢市役所

いつもJAバンクをご利用いただきありがとうございます。
この振込受付書 (兼手数料受取書) は、振込ができない場合などに必要となりますので、ご依頼人が大切に保管してください。

取扱店

新岩手農協滝沢支所

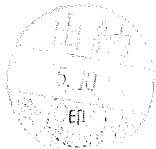

振込番号715 KW0113 2/5 2021.05

- ・振込先を誤り指定へは、お受取人名のほか貯金種目・口座番号を通知します。お受取人名はカタ文字により送信します。
- ・振込依頼書に記載の振込先が不明な場合は、照会等のため振込が遅延することがありますのでご了承ください。
- ・通信機器、回線の障害等やむを得ない理由によって振込が遅延することがありますのでご了承ください。
- ・貯金払戻請求書に記載された口座から貯金を払い戻して振り込む場合、その払戻しができない場合は振込日できませんのでご注意ください。
- ・振込ができない場合は、別途手数料がかかる場合がありますのでご了承ください。
- ・文書扱い指定のお振込はお受取人への到着に日時を要しますのでご承知おきください。

ご依頼日 05年10月16日 振込指定日 05年10月16日
お振込方法 0

お振込先 振込金額 (漢字・左つめ) 先頭から9文字分ご記入ください。 振込先住所 (郵便番号) 振込先名 (漢字・左つめ) 先頭から9文字分ご記入ください。

お振込先 貯金種目 口座番号 (左つめ) 金額 ¥記号 十位 百位 千位 万位 十万位 百万位 千万位 億位 円 9,000 円

フリガナ おなまえ (カタカナ・左つめ) 濁点・半濁点も1文字としてご記入ください。 株式会社 JT B 様へ

フリガナ おなまえ (カタカナ・左つめ) 濁点・半濁点も1文字としてご記入ください。 371 遠藤 秀魁 様から 019 656 6591 必ずご記入ください。

お電話 019 656 6591 必ずご記入ください。

おとこ 020-0692 滝沢市中央会館55 滝沢市役所

いつもJAバンクをご利用いただきありがとうございます。
この振込受付書 (兼手数料受取書) は、振込ができない場合などに必要となりますので、ご依頼人が大切に保管してください。

取扱店

新岩手農協滝沢支所

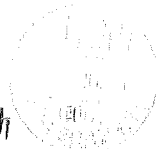

振込番号715 KW0113 2/5 2021.05

振込金受取書 (振込口座の振込による振込受取書)

・振込先金融機関へは、お受取人名のほか貯金種目・口座番号を通知します。お受取人名はカナ文字により送付します。
 ・振込依頼書に記載相違等の不備があった場合には、照会等のため振込が遅延することがありますのでご了承ください。
 ・通信振替、口座の停当等やおき得ない事由によって振込が遅延することがありますのでご了承ください。
 ・貯金払戻請求書に記載された口座から貯金を払い戻して振り込む場合、その払戻しができないときは振込はできませんのでご注意ください。
 ・振込ができない場合は、お振込先、お振込方法、別送手数料がかかる場合がありますのでご了承ください。
 ・又お振込指定のお振込はお受取人への到着に日時を要しますので承知ください。

ご依頼日 05年10月16日 振込指定日 05年10月16日 お振込方法 00

お振込先 振込口座 振込金額 振込先住所

お振込先 (漢字・左つめ) 先頭から7文字分ご記入ください。 振込口座 (漢字・左つめ) 先頭から9文字分ご記入ください。 店(所)

貯金種目 普通 当座 貯蓄 他 (左つめ) 金額 ￥記号 十位 億 千万 百万 十万 万 千 百 十 円 手数料 (振込) 円

フリガナ おなまえ (カタカナ・左つめ) 濁点・半濁点も1文字としてご記入ください。 株式会社 JTB 様へ

フリガナ おなまえ (カタカナ・左つめ) 濁点・半濁点も1文字としてご記入ください。 019 656 6591 お電話 必ずご記入ください。

371 井上 仁 様から 020 - 0692 滝沢市中鶴飼 55 滝沢市役所

いつもJAバンクをご利用いただきありがとうございます。
 この振込受取書(兼手数料受取書)は、振込ができない場合などに必要となりますので、ご依頼人が大切に保管してください。

取扱店 新岩手農協滝沢支所



振込払戻請求書（口座振替期日による振込受付書）

- ・振込先金融機関へは、お受取人名のほか貯金種目・口座番号を通知します。お受取人名はカナ文字により送信します。
- ・振込依頼書に記載の振替等の不備があった場合には、振替等のため振込が遅延することがありますのでご了承ください。
- ・通信振替・同様の振替等やむを得ない事由によって振込が遅延することがありますのでご了承ください。
- ・貯金払戻請求書に記載された口座から貯金を払い戻して振り込む場合、その払戻しができないときは振込はできませんのでご注意ください。
- ・振込ができない場合は、~~振込手数料~~別途手数料がかかる場合がありますのでご了承ください。
- ・文書振替指定のお振込はお受取人への到着に日割を要しますので承知おきください。

ご依頼日 05年10月16日 振込指定日 05年10月16日 振込方法 00

お振込先 金融機関名（漢字・左つめ）先頭から7文字分ご記入ください。 振込 振込方法 振込 振込方法

貯金種目 普通 当座 貯蓄 他 口座番号（左つめ）

金額 ￥記号 千 百 万 千 百 十 一 円 9,500

手数料（税込）

手数料 振込 区分 1. 振込 2. 振替 9. 不要

フリガナ おなまえ 株式会社 JTB 様へ

フリガナ おなまえ 371 日向清一 様から

お電話 019-656-6591 必ずご記入ください。

おとる 〒020-0892 滝沢市中鶴飼55 滝沢市役所

いつもJAバンクをご利用いただきありがとうございます。
この振込受付書は、振込ができない場合などに必要となりますので、ご依頼人が大切に保管してください。

取扱店

新岩手農協滝沢支所



振替番号ZJS-KW0113 2/3 2021.05

- ・振込先金融機関へは、お受取人名のほか貯金種目・口座番号を通知します。お受取人名はカナ文字により送信します。
- ・振込依頼書に記載の振替等の不備があった場合には、振替等のため振込が遅延することがありますのでご了承ください。
- ・通信振替・同様の振替等やむを得ない事由によって振込が遅延することがありますのでご了承ください。
- ・貯金払戻請求書に記載された口座から貯金を払い戻して振り込む場合、その払戻しができないときは振込はできませんのでご注意ください。
- ・振込ができない場合は、~~振込手数料~~別途手数料がかかる場合がありますのでご了承ください。
- ・文書振替指定のお振込はお受取人への到着に日割を要しますので承知おきください。

ご依頼日 05年10月16日 振込指定日 05年10月16日 振込方法 00

お振込先 金融機関名（漢字・左つめ）先頭から7文字分ご記入ください。 振込 振込方法 振込 振込方法

貯金種目 普通 当座 貯蓄 他 口座番号（左つめ）

金額 ￥記号 千 百 万 千 百 十 一 円 9,500

手数料（税込）

手数料 振込 区分 1. 振込 2. 振替 9. 不要

フリガナ おなまえ 株式会社 JTB 様へ

フリガナ おなまえ 371 遠藤 秀穂 様から

お電話 019-656-6591 必ずご記入ください。

おとる 〒020-0892 滝沢市中鶴飼55 滝沢市役所

いつもJAバンクをご利用いただきありがとうございます。
この振込受付書は、振込ができない場合などに必要となりますので、ご依頼人が大切に保管してください。

取扱店

新岩手農協滝沢支所



振替番号ZJS-KW0113 2/3 2021.05

振込先金控帳簿へは、お受取人名のほか貯金種目・口座番号を通知します。お受取人名はカタカナ文字により送信します。
 振込依頼書に記載相違等の不備があった場合には、照会等のため振込が遅延することがありますのでご了承ください。
 通信機器、回線の障害等やむを得ない事由によって振込が遅延することがありますのでご了承ください。
 貯金払戻請求書に記載された口座から貯金を払い戻して振り込む場合、その払戻しができないときは振込はできませんのでご注意ください。
 振込ができない場合は、この手数料が別料金でかかる場合がありますのでご了承ください。
 又書振指定のお振込はお受取人への到着に日時を要しますのでご承知おきをください。

ご依頼日 2025年10月16日 振込指定日 2025年10月16日 振込方法 00

お振込先 振込金額 (円) 7,500円

送金先 (振込先) 株式会社 JTB 様へ

振込金額 (振込先) 1. 甲納
2. 後納
9. 手納

フリガナ (カタカナ・左つめ) 振込先住所

〒020-0692 滝沢市 中鶴 55 滝沢市役所

いつもJAバンクをご利用いただきありがとうございます。
 この振込受付書 (振込手数料等取書) は、振込ができない場合などに必要となりますので、ご依頼人が大切に保管してください。

取扱店

新岩手農協滝沢支所

手数料受取書

5年10月16日

おなまえ

滝政辰

様

手数料金額
(消費税込)

百万

千

円

¥ 600

いつもJAバンクをご利用いただき、ありがとうございます。
上記金額を受け取りました。

(内 訳)

手数料種類	件数	金額(消費税抜)
為替振込 (電信・文書)	1 件	546 円
代金取立 (普通・至急)	件	円
残高証明書	件	円
	件	円
	件	円
	件	円
消費税額(10%)		54 円

取扱店

新岩手農協滝沢支所

登録番号

T2400005000044

JAバンク

帳票番号ZJS-CF0102 1/2 2023.05

手数料受取書

5年10月16日

おなまえ

滝政辰

様

手数料金額
(消費税込)

百万

千

円

¥ 600

いつもJAバンクをご利用いただき、ありがとうございます。
上記金額を受け取りました。

(内 訳)

手数料種類	件数	金額(消費税抜)
為替振込 (電信・文書)	1 件	546 円
代金取立 (普通・至急)	件	円
残高証明書	件	円
	件	円
	件	円
	件	円
消費税額(10%)		54 円

取扱店

新岩手農業協同組合滝沢支所

登録番号

T2400005000044

JAバンク

帳票番号ZJS-CF0102 1/2 2023.05

手数料受取書

5年10月16日

おなまえ

滝政会

様

手数料金額
(消費税込)

百万

千

円

¥ 600

いつもJAバンクをご利用いただき、ありがとうございます。
上記金額を受け取りました。

(内 訳)

手数料種類	件数	金額 (消費税抜)
為替振込 (電信・文書)	1 件	546 円
代金取立 (普通・至急)	件	円
残高証明書	件	円
	件	円
	件	円
	件	円
消費税額 (10%)		54 円

取扱店

新岩手農協滝沢支所

登録番号

T2400005000044



印紙

17号1文書

組合員または
5万円未満の
場合は非課税

JAバンク

帳票番号ZJS-CF0102 1/2 2023.05

手数料受取書

5年10月16日

おなまえ

滝政会

様

手数料金額
(消費税込)

百万

千

円

¥ 600

いつもJAバンクをご利用いただき、ありがとうございます。
上記金額を受け取りました。

(内 訳)

手数料種類	件数	金額 (消費税抜)
為替振込 (電信・文書)	1 件	546 円
代金取立 (普通・至急)	件	円
残高証明書	件	円
	件	円
	件	円
	件	円
消費税額 (10%)		54 円

取扱店

新岩手農協滝沢支所

登録番号

T2400005000044



印紙

17号1文書

組合員または
5万円未満の
場合は非課税

JAバンク

帳票番号ZJS-CF0102 1/2 2023.05

手数料受取書

5年10月16日

おなまえ

滝政会

様

手数料金額
(消費税込)

百万

千

円

¥ 600

いつもJAバンクをご利用いただき、ありがとうございます。
上記金額を受け取りました。

(内 訳)

手数料種類	件数	金額 (消費税抜)
為替振込 (電信・文書)	1 件	546 円
代金取立 (普通・至急)	件	円
残高証明書	件	円
	件	円
	件	円
	件	円
消費税額 (10%)		54 円

取扱店

新岩手農協滝沢支所

登録番号

T2400005000044

出納

5.10.16

007

新岩手農協滝沢支所

印紙

17号1文書

組合員または
5万円未満の
場合は非課税

JAバンク

帳票番号ZJS-CF0102 1/2 2023.05

手数料受取書

5年10月16日

おなまえ

滝政会

様

手数料金額
(消費税込)

百万

千

円

¥ 600

いつもJAバンクをご利用いただき、ありがとうございます。
上記金額を受け取りました。

(内 訳)

手数料種類	件数	金額 (消費税抜)
為替振込 (電信・文書)	1 件	546 円
代金取立 (普通・至急)	件	円
残高証明書	件	円
	件	円
	件	円
	件	円
消費税額 (10%)		54 円

取扱店

新岩手農協滝沢支所

登録番号

T2400005000044

出納

5.10.16

007

新岩手農協滝沢支所

印紙

17号1文書

組合員または
5万円未満の
場合は非課税

JAバンク

帳票番号ZJS-CF0102 1/2 2023.05

道政会

ご利用ありがとうございます。



料金所では一旦停車してください。

道政会

ご利用ありがとうございます。



福岡北九州高速道路公社

料金所では一旦停車してください。

料金所 横代

23年10月25日

13時34分 車種 普通

通行料金 ¥520-

現金 ¥520-

※通行料金の消費税率は10%です。福岡北九州高速道路公社 北九州事務所 お問い合わせ先 (093)922-6811 登録番号 T4290005003008

4020-02-0057

領 収 書

料金所 小倉東

お問い合わせは、西日本お客さまセンター
フリーダイヤル 0120-924-863
上記番号をご利用にならないお客さまは
06-6876-9031 (通話料有料)

23年10月25日13時32分

車種 普通

通行料金 ¥470-

※通行料金の消費税率は10%です

(現金)

-入口料金所- 苅田北九州空港

西日本高速道路株式会社

大阪府大阪市北区堂島1-6-20

登録番号: T3120001112341

取扱番号205-00891324-00

道政会

西日本総合展示場
本館駐車場

(公財)北九州観光コンベンション協会
北九州市小倉北区浅野3-8-1
TEL 093-541-5931
登録番号 T5290805008056

領 収 証

精算機 #02 A 精算No.000040
発券機 #03 発券No.020382
入庫時刻 2023年10月25日(水) 13:51
出庫時刻 2023年10月25日(水) 17:09
駐車時間 3:18
駐車料金 A料金 500円
=====
合 計 500円
現金領収額 500円
お預り 500円
お釣り 0円

合計は消費税率10%対象です。

またのご利用をお待ちしております。

領 収 証

No. 5229317

客室番号

411

道政会

様

但し ご宿泊代・駐車代・宿泊税・その他

2023年 10 月 25 日 上記正に領収いたしました

料金として

現金 カード その他

内 訳

税抜金額 ¥450-

消費税額(10%) ¥50-

宿泊税額

課税対象額

収 入
印 紙

T802-0001 福岡県北九州市小倉北区浅野2-18-18

株式会社東横イン小倉駅新幹線口

TEL 093-541-1045 FAX 093-541-1044

登録番号 T8010801008365

株式会社 東 横 イ ン

担 当

2019.6

令和5年度政務活動費仕訳明細書

【資料購入費】

整理 番号	支 出 内 容	金 額
1	月刊ガバナンス（2023年8月号～2024年7月号）	14,256
2	観光まちづくりの展望	2,860
3	地域人材を育てる手法	1,980
4	狩猟を仕事にするための本	2,420
5	中山間地域ハンドブック	1,980
6	ふるさと納税ニッポン！	1,518
7		
8		
9		
10		
11		
12		
13		
14		
15		
16		
17		
18		
19		
20		
21		
22		
23		
24		
25		
26		
27		
28		
29		
30		
合計		25,014

政務活動費に係る支出仕訳書 (会派名 滝政会)

執行伺	代表者印		経理責任者印	
	日向 清一		井上 仁	
支出項目	資料購入費		整理番号	1
調査研修等	名称	月刊ガバナンス		
	場所			
支出年月日	調査研修等			
	上記以外	令和5年9月1日		
支出金額	14,256円			
支出内訳	月刊ガバナンス (2023年8月号~2024年7月号) : 14,256円			
参加議員名				
《受領書等添付欄》				

報告者氏名 井上 仁



請 求 書

滝沢市議会 滝政会

様 令和 5年 8月 18日

東京港区新木場1丁目18番1号

株式会社きょうせい

代表取締役 長 成 吉

振込金受領証

全額振込のしるしを必ず
払込人氏名
滝沢市議会 滝政会
お問い合わせ番号
709200761

金額には消費税及び地方消費税が含まれております。(10%) (0450-0081806)

下記のとおりご請求いたします。

ご請求額 ¥14,256.-

お得意様No (請求No) 70-9200761 (308139583)

お支払は令和 5年 9月 30日までにお願いし

品 名	追録号数	数 量	単 価	金 額	備
月刊「ガバナンス」 2023年 8月号～2024年 7月号	購 読 料	1	14256	14256	

01230083278

この請求書の金額は、消費税及び地方消費税を含む金額です。

(振込先)



01230083278 (1)

(要打電項目) 308139583 タキサ・リンキ・カイ タキセイカイ

政務活動費に係る支出仕訳書 (会派名 滝政会)

執行伺	代表者印		経理責任者印	
	日向 清一		井上 仁	
支出項目	資料購入費		整理番号	2
調査研修等	名称	観光まちづくりの展望		
	場所			
支出年月日	調査研修等			
	上記以外	令和6年3月9日		
支出金額	2,860円			
支出内訳	観光まちづくりの展望：2,860円			
参加議員名				
<<受領書等添付欄>>				

報告者氏名 井上 仁

《受領書等添付欄》

領 収 証

滝江市議会 滝政会様

¥10,758

(10%税込 ¥10,758 税 ¥978)
(8%税込 ¥0 税 ¥0)

但し、鳥籍 代として

氏名 井上 仁

上記、正に領収致しました。

24年03月09日 担当: 

#2403090300086

毎度ありがとうございます

M's EXPO 書籍

岩手県盛岡市みたけ3丁目36-1
TEL: 019-648-7100

内折りにして保管して下さい
毎度ありがとうございます

・観光まちづくり展望
・地域人材育成手法 株式会社マルカン
・お伊勢屋仕事の手帳 1400001005485
・中山間地域ネットワーク
・ふるさと納税ガイド

西村幸夫 + 國學院大學地域マネジメント研究センター 編

観光

まちづくりの

展望

地域を見つめ、
地域を動かす

石山千代 下間久美子 藤岡麻理子 下村彰男 劉銘
石垣悟 堀木美告 小林裕和 児玉千絵 塩谷英生
十代田朗 浅野聡 梅川智也 河貝珍 南雲勝志
米田誠司 椎原晶子 著

Focusing on
Community,
Invigorating
Community

地域が元気で持続する施策と実践の基本

「環境」「社会」「経済」4つの柱
「人材と仕組み」から考える

学芸出版社

ISBN978-4-7615-2881-2
C0036 ¥2600E



9784761528812

定価 本体2600円+税

5686



1920036026005



瀬戸内国際芸術祭と地域創生

現代アートと交流がひらく未来

被問 恵三子 著

四六判、256頁、定価 本体 2400円+税

由布院モデル

地域特性を活かしたイノベーションによる観光戦略

大澤健・米田誠司 著

A5判、208頁、定価 本体 2700円+税

ガストロノミーツーリズム

食文化と観光地域づくり

尾家健生、高田剛司、杉山尚美 著

A5判、188頁、定価 本体 2200円+税

インバウンド再生

コロナ後への観光政策をイタリアと京都から考える

宗田好史 著

四六判、284頁、定価 本体 2400円+税

好評
発売中

政務活動費に係る支出仕訳書 (会派名 滝政会)

執行伺	代表者印		経理責任者印	
	日向 清一		井上 仁	
支出項目	資料購入費		整理番号	3
調査研修等	名称	地域人材を育てる手法		
	場所			
支出年月日	調査研修等			
	上記以外	令和6年3月9日		
支出金額	1,980円			
支出内訳	地域人材を育てる手法：1,980円			
参加議員名				
<< 受領書等添付欄 >>				

報告者氏名 井上 仁 _____

地域人材を 育てる手法

中塚雅也 / 山浦陽一 編著

Edited and written by
Masaya Nakatsuka and Youichi Yamaura.

地域で人が育つ エコシステム(生態系)とは?

地域の仕組みを少しだけ変えれば、
人が育ち、[しごと]と[くらし]は未来に引き継げる。
そのためのアイデアを9つの先進事例から読みとく。

農文協



9784540212963

ISBN978-4-540-21296-3

C0036 ¥1800E



1920036018000

定価 (本体 1,800 円+税)

地域人材を育てる手法

中塚雅也 / 山浦陽一 編著

Edited and written by Masaya Nakatsuka and Youichi Yamaura.

- 1章 次世代育成と人材プール
- 2章 起業家育成と地域密着型スクール
- 3章 起業連鎖と行政イニシアティブ
- 4章 なりわいの継承と支援リレー
- 5章 ため池管理と役割リデザイン
- 6章 草刈り作業とスピンオフチーム

- 7章 集落営農継承と登用デザイン
- 8章 地域運営組織とモチベーション・デザイン
- 9章 街並み継承と人材パイプライン
- 終章 地域再生と人材育成エコシステム
- 私の読み方 本書の背景と論点 小田切徳美

政務活動費に係る支出仕訳書 (会派名 滝政会)

執行伺	代表者印		経理責任者印	
	日向 清一		井上 仁	
支出項目	資料購入費		整理番号	4
調査研修等	名称	狩猟を仕事にするための本		
	場所			
支出年月日	調査研修等			
	上記以外	令和6年3月9日		
支出金額	2, 420円			
支出内訳	狩猟を仕事にするための本：2, 420円			
参加議員名				
<< 受領書等添付欄 >>				

報告者氏名 井上 仁

狩猟を 仕事に するための本

東雲輝之著

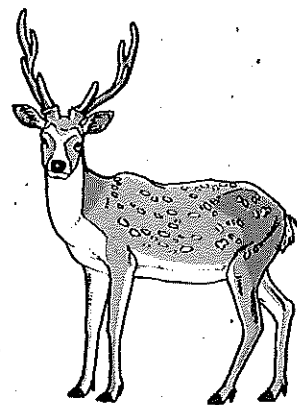

自然と
生きる

職業：狩師

先輩たちの豊富な実例と
具体的なビジネスモデルで考える
あたらしいプロ狩師のカタチ

秀和システム

ISBN978-4-7980-6379-9

C0076 ¥2200E



9784798063799

定価 (本体 2200 円 + 税)

 **秀和システム**



1920076022005

政務活動費に係る支出仕訳書 (会派名 滝政会)

執行伺	代表者印		経理責任者印	
	日向 清一		井上 仁	
支出項目	資料購入費		整理番号	5
調査研修等	名称	中山間地域ハンドブック		
	場所			
支出年月日	調査研修等			
	上記以外	令和6年3月9日		
支出金額	1,980円			
支出内訳	中山間地域ハンドブック : 1,980円			
参加議員名				
<< 受領書等添付欄 >> 				

報告者氏名 井上 仁

中山間地域 ハンドブック

佐藤洋平 生源寺眞一●監修
中山間地域フォーラム●編

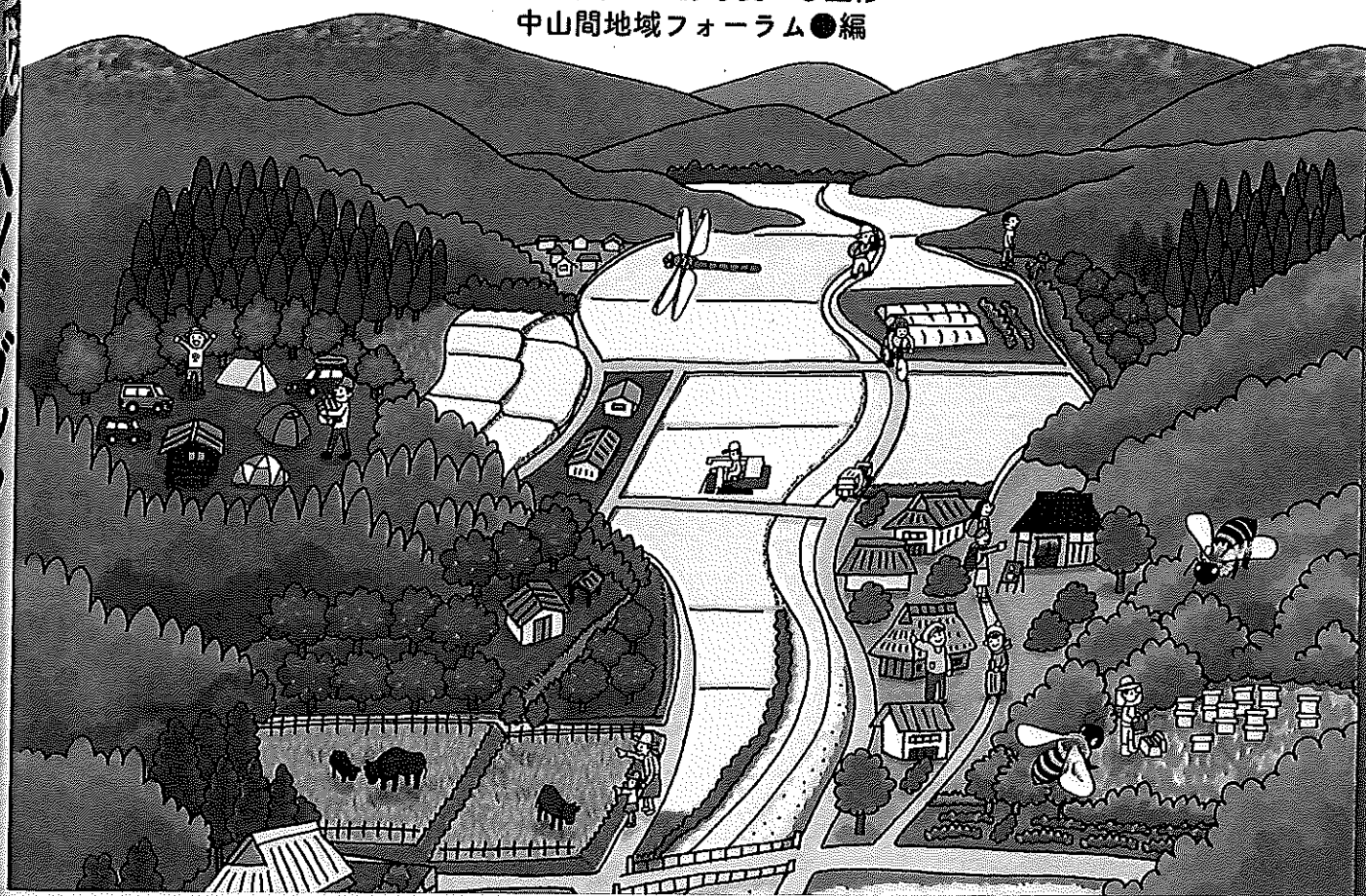

再生から未来への創造

農文協

36

人口減少と高齢化を先取りしてきた「中山間地域」が、いま、新しいライフスタイルとビジネスモデル提案の場となりつつある。そこでの課題と取り組みを「田園回帰」「半農半X」「関係人口」など36テーマでコンパクトに解説。概況やデータ分析、事例、提言とあわせて未来社会を展望する。

テーマで解説

ISBN978-4-540-21237-6
C0036 ¥1800E



定価(本体1,800円+税)
農文協

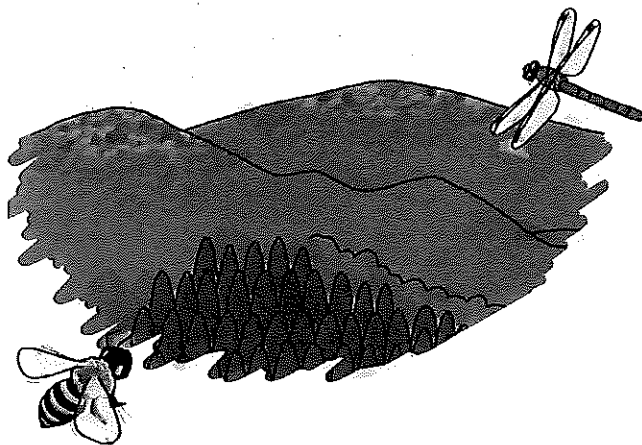

- ◆ 中山間地域とは、その歴史と課題
- ◆ データで見る中山間地域
- ◆ テーマで見る中山間地域の課題
- ◆ 地域事例に見る中山間地域の近未来
- ◆ 中山間地域再生のポイント—私はこう考える—

政務活動費に係る支出仕訳書 (会派名 滝政会)

執行伺	代表者印		経理責任者印	
	日向 清一		井上 仁	
支出項目	資料購入費		整理番号	6
調査研修等	名称	ふるさと納税ニッポン!		
	場所			
支出年月日	調査研修等			
	上記以外	令和6年3月9日		
支出金額	1,518円			
支出内訳	ふるさと納税ニッポン! : 1,518円			
参加議員名				
<< 受領書等添付欄 >> 				

報告者氏名 井上 仁

ふるさと納税

2023-24 冬春号

はじめての方にも ベテランの方にも インターネットが苦手な方にも
 ネットでもお申し込みができます FAXでもお申し込みができます
 AXお申込書付き！ 詳しくはP.241～P.242をご参照ください

ニッポン
 GEIBUN MOOKS
 寄付者の本音が満載！
クチコミ評価投稿

No.1 返礼品掲載数！
自治体人気の集結！！
 特産品情報が

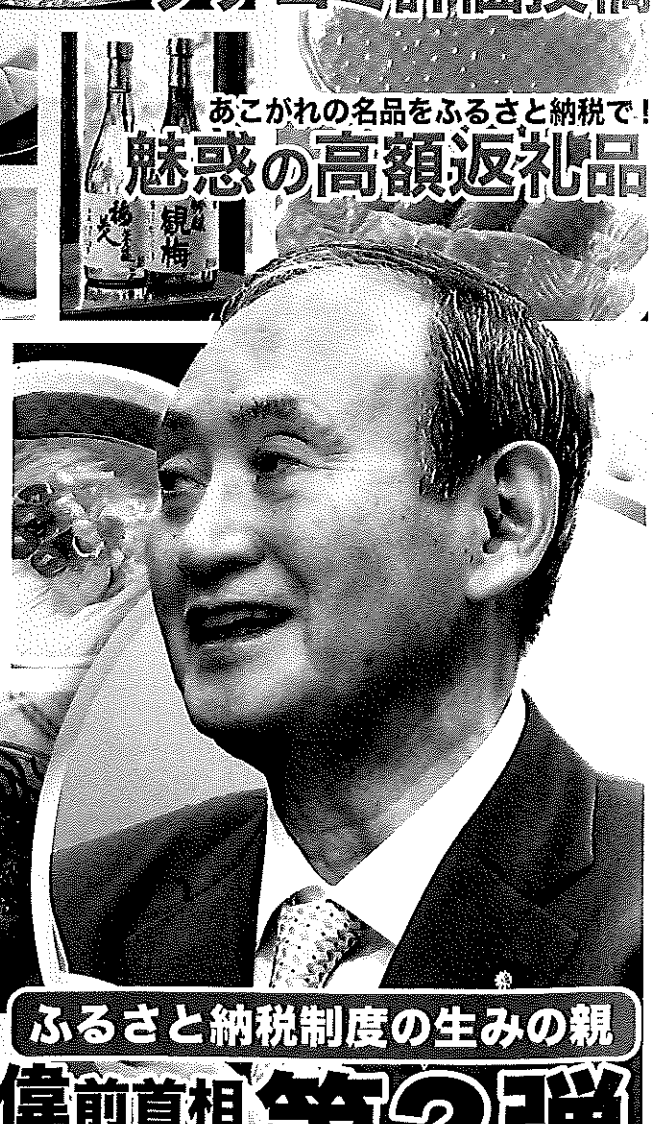
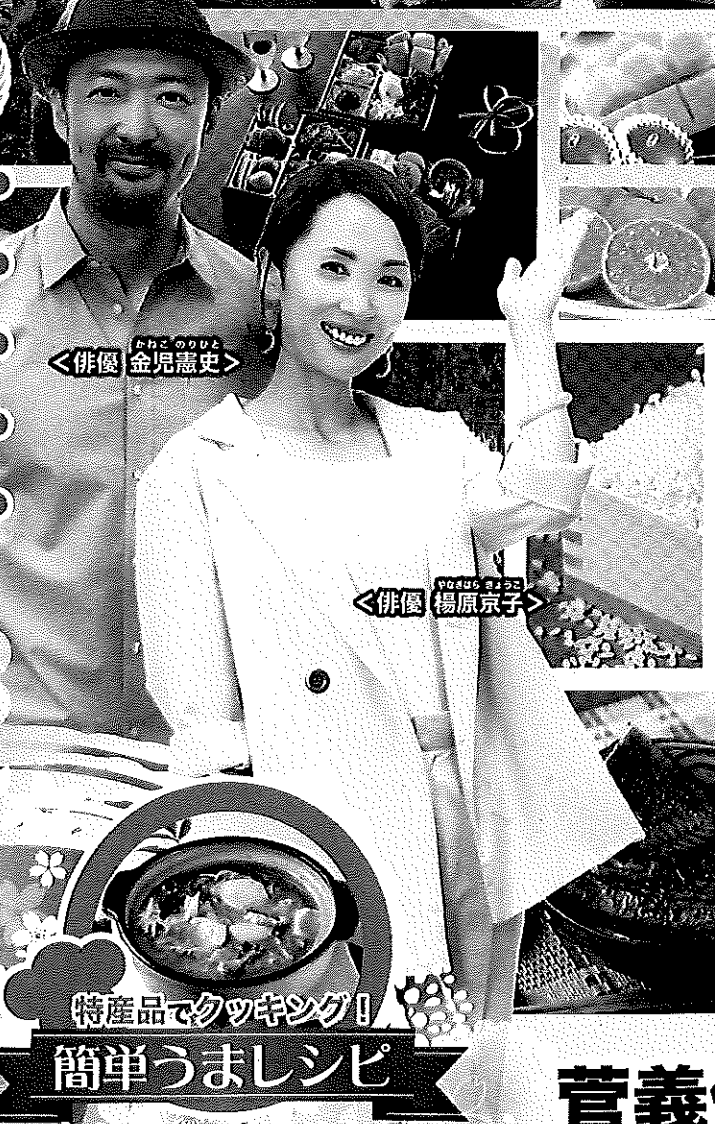



ふるさと応援  近江八幡市

— 本物の近江牛を

味わう —

日本三大和牛・近江牛の本場  近江八幡

おうみ はちまん

日本三大和牛として近江牛が全国に広まったのは、明治前半、鉄道開通以前は、東京周辺に運搬される牛肉の多くが神戸から船積みされていたことから東京では上質の牛肉というと神戸牛と称されておりました。しかし、それらの牛はもともと近江から船積みのために、一旦、神戸に運ばれた牛でありまして、鉄道開通後、直接運搬されると、出荷元の駅名が滋賀県の近江八幡であったことがわかり、近江八幡の近江牛として全国にその名を轟かせることとなりました。

※参考文庫「滋賀県の畜牛」明治44年（滋賀県内務部）

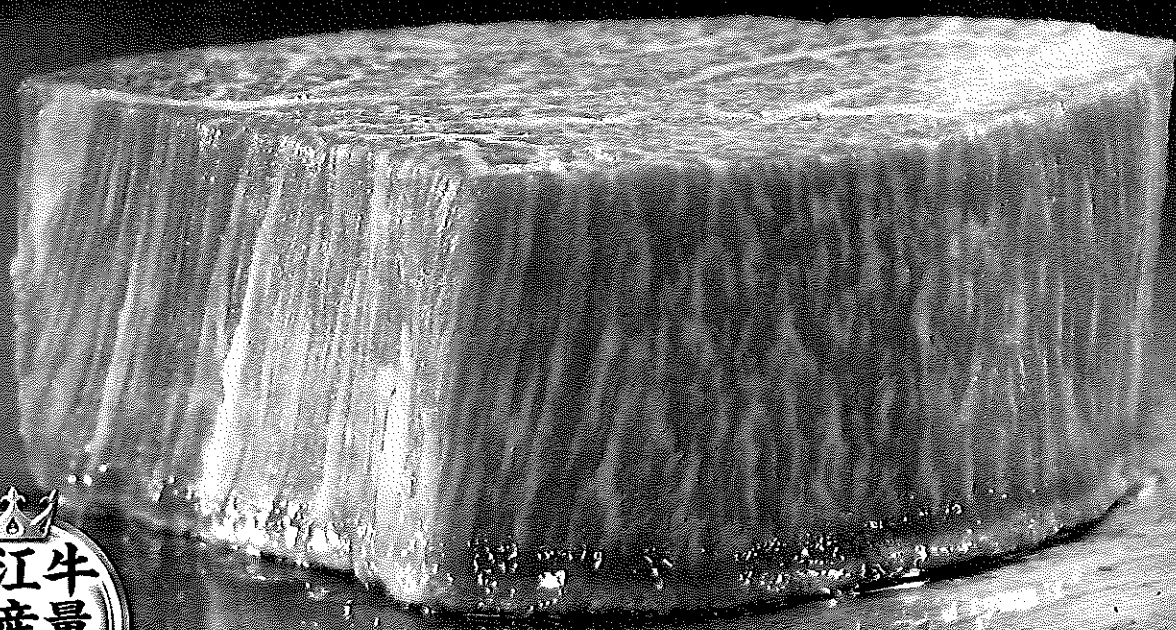

問い合わせ先：近江八幡市 魅力発信課 // 0570-03-4129

近江八幡市 ふるさと納税 



2023年12月1日発行
発行人/野田憲史 編集人/嶋田周一郎
発行/アイハーツ株式会社
〒180-0004 東京都武蔵野市吉祥寺本町 1-12-9
☎0422-28-1600 (発行・編集・広告)
発売/株式会社芸文社
〒170-8427 東京都豊島区東池袋 2-45-9
☎03-5697-0220 FAX03-5697-0221 (芸文社注文センター)

Printed in Japan 大日本印刷株式会社

定価：1518円 (本体1380円+税10%)
雑誌 63564-39

- Digital Consulting Firm -

ISBN 978-4-86396-910-0
C9476 ¥1380E



9784863969100



1929476013804