

平成27年度第1回滝沢市国民健康保険運営協議会議事録

- 1 会議名 平成27年度1回滝沢市国民健康保険運営協議会
- 2 日時 平成27年8月24日(月)午後1時05分から午後2時05分
- 3 場所 滝沢市役所(2階)201会議室
- 4 出席者

(1) 運営協議会

会長 下田 富幸
委員 櫻小路 昭男
委員 栃内 秀彦
委員 三浦 幹也
委員 大橋 正和
委員 川邊 美恵子
委員 熊谷 トシ子
委員 上野 美智子
委員 佐々木 誠

(2) 滝沢市長 柳 村 典 秀

(3) 事務局

健康福祉部長 太田 晴輝
保険年金課長 櫻田 光政
税務課長 井上 久
収納課長 井上 裕司
保険年金課総括主査 熊谷 浩二
保険年金課総括主査 久保 雪子

- 5 欠席者 委員 中館 綾子

- 6 傍聴人
なし

(市長は、会長あいさつの後退席)

7 議事

会長が議長となり議事を進める。

(1) 議事録署名人の指名

議長 議事録署名人につきましては、いかがいたしますか。

委員（議長一任）

議長 櫻小路委員と大橋委員に、本日の議事録署名人をお願いしたいと思いますが、いかがでしょうか。

委員（異議なし）

議長 それでは、そのようにいたします。

議長 諮問第1号「平成26年度滝沢市国民健康保険特別会計決算について」を議題とします。事務局より説明を求めます。

事務局 諮問第1号「平成26年度滝沢市国民健康保険特別会計決算について」を説明いたします。

（資料1に基づき保険年金課長が説明を行う）

議長 ただいまの説明について、ご意見、ご質問がございませんでしょうか。

委員 平成26年度の事業計画の中で、現年度分の収納率の目標が91.5%となっているが、資料の中でそれに該当する数値はどの部分になりますか。

事務局 資料の中で収納率の数値が、1ページ、7ページ及び11ページに出て参りますが、一般及び退職を合わせた合計の現年度分収納率は、11ページにある95.6%であり、これが目標値と比較する数値となります。なお、収納率については、それぞれの資料で項目のとらえ方が異なっており、分かりにくくなっておりますことから、今後は整理したものを作成したいと思っております。

委員 平成26年度の収納率は、目標を上回る実績だったということですか。

事務局 そのようになります。

委員 予算現額に対して、決算額が大きく乖離している項目があるが、どのような理由によるものか。

事務局 予算現額と決算額に大きく開きのあるものの概略につきましては、国保税につきましては3月補正時点での見込みより大きく収納率が伸びたこと、また、国及び県の調整交付金について震災関連の特別事情分の確定が3月補正積算後であったこと、さらに保険給付費につきましては、1か月分の給付費の30%ほどの不用額となっております。見込むことが難しいものもありますが、今後とも予算の精査につきましては努力して参ります。

議長 その他ございませんか。

委員（なし）

議長 無いようですので、諮問第1号「平成26年度滝沢市国民健康保険特別会計決算について」は、異議無いものとして答申することとしてよろしいでしょうか。

委員（異議なし）

議長 それでは、諮問第1号「平成26年度滝沢市国民健康保険特別会計決算について」は、異議無いものとして答申いたします。

議長 次に、諮問第2号「平成27年度滝沢市国民健康保険特別会計補正予算（第2号）について」を議題とします。事務局より説明を求めます。

事務局 諮問第2号「平成27年度滝沢市国民健康保険特別会計補正予算（第2号）について」を説明いたします。

(資料2に基づき保険年金課長が説明を行う)

議長 ただいまの説明について、ご意見、ご質問がございませんでしょうか。

委員 (なし)

議長 無いようですので、諮問第2号「平成27年度滝沢市国民健康保険特別会計補正予算(第2号)」について」は、異議無いものとして答申することとしてよろしいでしょうか。

委員 (異議なし)

議長 それでは、諮問第2号「平成27年度滝沢市国民健康保険特別会計補正予算(第2号)」について」は、異議無いものとして答申いたします。

議長 次に、6の報告に入ります。事務局より説明を求めます。

事務局 今回の滝沢市国民健康保険税条例の一部改正につきましては、地方税法及び同施行令等の一部を改正する政令に基づくものであること、また、平成27年度滝沢市国民健康保険特別会計補正予算(第1号)につきましては、人件費及びその他軽易なものでありましたことから、滝沢市国民健康保険条例施行規則第7条の規定に基づき、報告事項とさせていただきます。

(資料5に基づき税務課長が、滝沢市国民健康保険税条例の一部改正について説明を行う)

(資料3に基づき保険年金課長が、平成27年度滝沢市国民健康保険特別会計補正予算(第1号)について説明を行う)

議長 ただいまの説明について、ご意見、ご質問がございませんでしょうか。

委員 (なし)

議長 無いようですので次に、7のその他について、事務局より説明を求めます。

事務局 国民健康保険税収納率の推移について説明いたします。

(資料6に基づき収納課長が説明を行う)

議長 ただいまの説明について、ご意見、ご質問がございませんでしょうか。

委員 口座振替の率はどのようになっていますか。

事務局 口座振替の率につきましては、残念ながら横ばい状況であります。現年課税分の収納率が向上している要因につきましては、早期に収納対策を講じ翌年度に繰り越さないことと、滞納額をできるだけ増やさないよう、早期に滞納処分を行うことなどに力を入れていることがあげられます。

委員 過年度分の収納率向上にも、可能な範囲で努力していただきたいと思えます。

委員 マイナンバー制度に関して、市の対応状況及び国民健康保険事業への影響はどのようになっていますか。また、多額の繰越金について国保税率との関連はどのように考えていますか。

事務局 マイナンバー制度に関する市の対応状況につきましては、全庁的な準備本部、幹事会及び各分野ごとのワーキンググループ等を構成し対応しておりますが、未だ具体的な検討は進んでいない状況でありまして、国民健康保険への影響につきましてもはっきりとは見越せない状況となっております。

事務局 繰越金が多額であったことから、基金の状況につきましても残高が大きい状況にな

ると思われ、税率を下げられないかとの意見は当然出てくるものと思われませんが、市といたしましては、委員のご発言にもありましたが、税率を頻繁に上げたり下げたり不安定な状況になることは避けたいと考えておりまして、税率の変更が及ぼす影響につきましては、次年度の予算編成に向けて検討したいと考えております。なお、平成30年度から始まる国民健康保険事業の県単位化における、標準保険料率につきましても未定であり、急激な税率の変更が生じた場合の対応、また、被保険者の皆さんの負担の在り方も考えながら基金の運用については検討して参ります。

委員 過去において、その時々々の財政状況により国保税の税率を下げ、直ぐに元に戻した経緯があるが、税率について現状では、平成30年度からの県単位化の影響を見きわめる必要があるのではないかとと思われる。

委員 退職被保険者の療養給付費及び療養費の一人当りの金額が、平成25年度に比較して平成26年度は減額となっているが、どのような要因によるものか。

事務局 退職被保険者の療養給付費等につきましては、詳細な分析資料は持ち合わせておりませんが、対象の被保険者数が少ないことから費用額の増減に対して、一人当りの金額の変動幅が大きくなる傾向にあります。

議長 その他、なにかございませんでしょうか。

委員 (なし)

議長 以上をもちまして本日の会議を終了いたします。

平成27年8月24日

この議事録は、書記が作成したものであるが、その内容が正確であることを認めここに署名捺印します。

会長

議事録署名人(委員)

議事録署名人(委員)

平成27年度第1回滝沢市国民健康保険運営協議会

資 料

- 1 平成26年度滝沢市国民健康保険特別会計決算内訳 ……資料1
(P1～2)
- 2 平成26年度滝沢市民健康保険特別会計決算の概要 ……資料2
(P3)
- 3 平成27年度滝沢市国民健康保険特別会計補正予算(第2号) ……資料3
(P4)
- 4 滝沢市国民健康保険の概況 ……資料4
(P5～8)
- 5 滝沢市国民健康保険税条例の一部を改正する条例 ……資料5
(P9～10)
- 6 滝沢市国民健康保険税収納率の推移 ……資料6
(P11)
- 7 平成27年度滝沢市国民健康保険特別会計補正予算(第1号) ……資料3
(P4)

平成26年度 国民健康保険特別会計 決算内訳【歳出】

(資料1)

歳出予算科目	当初予算	6月補正	9月補正	11月補正	12月補正	3月補正	流用 使途変更	予算残額	決算額	不用額	予算残額 不応額割合	前年度決算額 増減額	前年度決算 対前年度決算 増減率
1 総務費	75,558,000	2,401,000	4,988,000	572,000	22,000	△ 1,005,000	0	86,046,000	83,965,706	2,084,878	2.42%	74,807,411	11.40%
1項 総務管理費	66,238,000	2,401,000	3,672,000	572,000	△ 5,000	235,000	0	70,934,000	71,341,139	1,728,961	2.56%	66,313,509	7.55%
1目 一般管理費	60,683,000	2,401,000	3,672,000	572,000	△ 5,000	235,000	0	67,508,000	65,785,039	1,722,161	2.55%	60,271,509	9.15%
2目 議会委員負担金	5,556,000	0	0	0	0	0	0	5,556,000	5,555,500	500	0.01%	5,042,100	8.05%
2項 徴収費	9,319,000	0	4,826,000	0	78,000	△ 1,241,000	0	12,882,000	12,624,567	382,017	2.75%	3,498,370	41.20%
1目 国民健康保険(税務課取納課)	9,319,000	0	4,826,000	0	78,000	△ 1,241,000	0	12,882,000	12,624,567	382,017	2.75%	3,498,370	41.20%
2項 保険給付費	3,368,323,000	0	147,700,000	0	△ 55,620,000	81,500,000	0	3,541,903,000	3,456,065,682	85,837,118	2.42%	3,351,183,355	3.13%
1項 療養給付費	2,974,500,000	0	123,500,000	0	△ 38,000,000	60,500,000	△ 90,000	3,120,410,000	3,046,885,674	73,524,326	2.36%	2,966,732,186	2.70%
1目 通院療養給付等療養給付費	2,616,000,000	0	123,500,000	0	△ 33,000,000	60,500,000	△ 924,000	2,824,000,000	2,760,939,150	61,600,850	2.18%	2,616,772,605	5.46%
2目 一般療養給付等療養給付費	324,000,000	0	0	0	△ 38,000,000	252,000,000	0	286,000,000	252,662,795	11,337,205	4.25%	317,358,987	-17.00%
3目 一般療養給付等療養給付費	21,600,000	0	0	0	0	0	434,000	22,034,000	21,571,019	62,981	0.29%	19,783,012	11.00%
4目 退院療養給付等療養給付費	1,401,000	0	0	0	0	△ 300,000	0	1,101,000	1,401,860	492,140	25.92%	1,950,779	-42.83%
5目 療養手続料	10,500,000	0	0	0	0	0	10,500,000	10,468,650	31,350	0.3%	10,656,603	-1.76%	
2項 高齢者療養費	366,350,000	0	24,200,000	0	△ 17,620,000	21,000,000	0	393,930,000	387,219,938	6,719,962	1.71%	353,688,929	21.52%
1目 一般高齢者療養費	300,000,000	0	24,200,000	0	△ 17,620,000	21,000,000	0	347,580,000	340,219,658	7,360,342	2.11%	326,081,276	14.81%
2目 退院療養給付等高齢者療養費	66,000,000	0	0	0	△ 17,620,000	0	48,380,000	45,716,990	1,663,010	3.44%	63,600,674	-26.55%	
3目 一般療養給付等高齢者療養費	300,000	0	0	0	0	0	300,000	274,290	25,710	8.57%	266,406	3378.07%	
4目 退院療養給付等高齢者療養費	50,000	0	0	0	0	0	50,000	0	50,000	100.00%	0	0	
3項 移住費	100,000	0	0	0	0	0	100,000	0	100,000	100.00%	0	0	
1目 一般療養給付費	50,000	0	0	0	0	0	50,000	0	50,000	100.00%	0	0	
2目 退院療養給付等療養給付費	50,000	0	0	0	0	0	50,000	0	50,000	100.00%	0	0	
4項 出産育児一時金	25,213,000	0	0	0	0	0	25,213,000	19,719,670	5,493,130	21.79%	22,691,340	-13.10%	
25,200,000	0	0	0	0	0	0	25,200,000	19,710,000	5,490,000	21.79%	22,680,000	-13.10%	
1目 出産育児一時金	13,600	0	0	0	0	0	13,600	9,870	3,130	24.08%	11,340	-12.95%	
2目 支払手数料	2,160,000	0	0	0	0	0	2,160,000	2,250,000	80,000	0.00%	2,070,000	8.70%	
5項 雑費	2,160,000	0	0	0	0	0	2,160,000	2,250,000	80,000	0.00%	2,070,000	8.70%	
1目 雑費	662,166,000	0	244,000	0	0	0	662,410,000	662,409,003	997	0.00%	663,147,586	-0.11%	
1項 後援者等支援費	662,166,000	0	244,000	0	0	0	662,410,000	662,409,003	997	0.00%	663,147,586	-0.11%	
1目 後援者等支援費	662,120,000	0	244,000	0	0	0	662,364,000	662,363,693	307	0.00%	663,096,057	-0.11%	
2目 後援者等支援費	46,000	0	0	0	0	0	46,000	45,310	690	1.50%	51,529	-12.07%	
4項 前期高齢者給付金	493,000	0	37,000	0	0	0	530,000	529,014	986	0.19%	707,085	-25.15%	
1項 前期高齢者給付金	493,000	0	37,000	0	0	0	530,000	529,014	986	0.19%	707,085	-25.15%	
1目 前期高齢者給付金	447,000	0	37,000	0	0	0	484,000	483,704	296	0.06%	655,966	-26.22%	
2目 前期高齢者給付金	46,000	0	0	0	0	0	46,000	45,310	690	1.50%	51,529	-12.07%	
5項 老人保健拠出金	40,000	0	0	0	△ 19,000	0	21,000	20,218	782	3.72%	△ 1,445	-6.7%	
1項 老人保健拠出金	40,000	0	0	0	△ 19,000	0	21,000	20,218	782	3.72%	△ 1,445	-6.7%	
1目 老人保健拠出金	10,000	0	0	0	0	0	10,000	0	10,000	100.00%	0	0	
2目 老人保健拠出金	30,000	0	0	0	△ 19,000	0	11,000	20,218	782	3.72%	△ 1,445	-6.7%	
16項 介護給付金	287,003,000	0	△ 301,000	0	0	0	286,702,000	286,701,343	657	0.00%	288,743,674	-2.04%	
287,003,000	0	△ 301,000	0	0	0	0	286,702,000	286,701,343	657	0.00%	288,743,674	-2.04%	
287,003,000	0	△ 301,000	0	0	0	0	286,702,000	286,701,343	657	0.00%	288,743,674	-2.04%	
1項 共同事業拠出金	554,101,000	0	0	0	0	△ 31,765,000	0	522,336,000	522,332,041	3,959	0.00%	530,977,935	-1.63%
1目 共同事業拠出金	554,101,000	0	0	0	0	△ 31,765,000	0	522,336,000	522,332,041	3,959	0.00%	530,977,935	-1.63%
1項 共同事業拠出金	99,803,000	0	0	0	0	0	99,803,000	95,389,559	4,414	0.00%	100,387,676	-4.98%	
2目 保健財政共同事業拠出金	454,294,000	0	0	0	0	△ 27,851,000	0	426,443,000	426,942,113	587	0.00%	430,588,491	-0.85%
3目 老幼共同事業拠出金	4,000	0	0	0	0	0	4,000	1,369	2,631	65.78%	1,655	-17.23%	
8項 保費等費	57,985,000	0	0	0	0	△ 2,962,000	0	55,023,000	55,148,659	335,341	0.60%	53,632,032	2.83%
1項 特定療養費等費	48,524,000	0	0	0	0	△ 2,962,000	0	45,562,000	45,786,035	78,965	0.17%	45,903,101	-2.82%
1目 特定療養費等費	48,524,000	0	0	0	0	△ 2,962,000	0	45,562,000	45,786,035	78,965	0.17%	45,903,101	-2.82%
2項 保健費	9,461,000	0	0	0	0	0	9,461,000	9,362,624	98,376	2.97%	9,293,693	2.87%	
1目 保健費	9,461,000	0	0	0	0	0	9,461,000	9,362,624	98,376	2.97%	9,293,693	2.87%	
1項 保健費	3,233,000	0	0	0	0	0	3,233,000	3,250,991	13,009	0.40%	3,172,977	2.46%	
2目 保健費	6,233,000	0	0	0	0	0	6,233,000	6,111,633	1,221,367	4.44%	4,953,954	3.14%	
9項 基金積立金	1,000	0	258,260,000	0	△ 21,165,000	8,281,000	0	245,377,000	245,377,000	0	0.00%	208,849,000	571.75%
1項 基金積立金	1,000	0	258,260,000	0	△ 21,165,000	8,281,000	0	245,377,000	245,377,000	0	0.00%	208,849,000	571.75%
1目 国民健康保険事業財政調整基金積立金	1,000	0	258,260,000	0	△ 21,165,000	8,281,000	0	245,377,000	245,377,000	0	0.00%	208,849,000	571.75%
10項 公費	1,000	0	0	0	0	0	1,000	0	0	1,000	100.00%	0	0
1項 公費	1,000	0	0	0	0	0	1,000	0	0	1,000	100.00%	0	0
11項 諸支出金	4,452,000	0	43,888,000	0	0	25,000	0	48,366,000	48,281,164	1,837,426	4.01%	45,774,188	4.00%
1項 諸支出金	4,452,000	0	43,888,000	0	0	25,000	0	48,366,000	48,281,164	1,837,426	4.01%	45,774,188	4.00%
1項 諸支出金	4,250,000	0	40,027,000	0	0	0	44,504,000	42,568,575	4,353	4.35%	40,928,693	1.00%	
2目 国民健康保険給付金(収納)	200,000	0	0	0	0	0	200,000	251,250	1,231,400	40.83%	2,882,722	-12.84%	
3目 国民健康保険給付金(収納)	1,000	0	40,027,000	0	0	26,000	0	40,054,000	40,053,975	25	0.00%	37,938,541	5.58%
2項 諸支出金	1,000	0	3,861,000	0	0	0	3,862,000	3,861,589	411	0.01%	4,845,495	-20.31%	
1項 諸支出金	1,000	0	3,861,000	0	0	0	3,862,000	3,861,589	411	0.01%	4,845,495	-20.31%	
12項 予備費	1,000	0	0	0	0	0	1,000	0	0	1,000	100.00%	0	0
1項 予備費	1,000	0	0	0	0	0	1,000	0	0	1,000	100.00%	0	0
合計	5,010,125,000	2,401,000	458,326,000	572,000	△ 76,303,000	54,056,000	0	5,449,177,000	5,358,978,830	90,204,754	1.66%	5,045,522,939	6.20%

平成26年度 滝沢市国民健康保険特別会計 歳入歳出決算の概要

資料 2

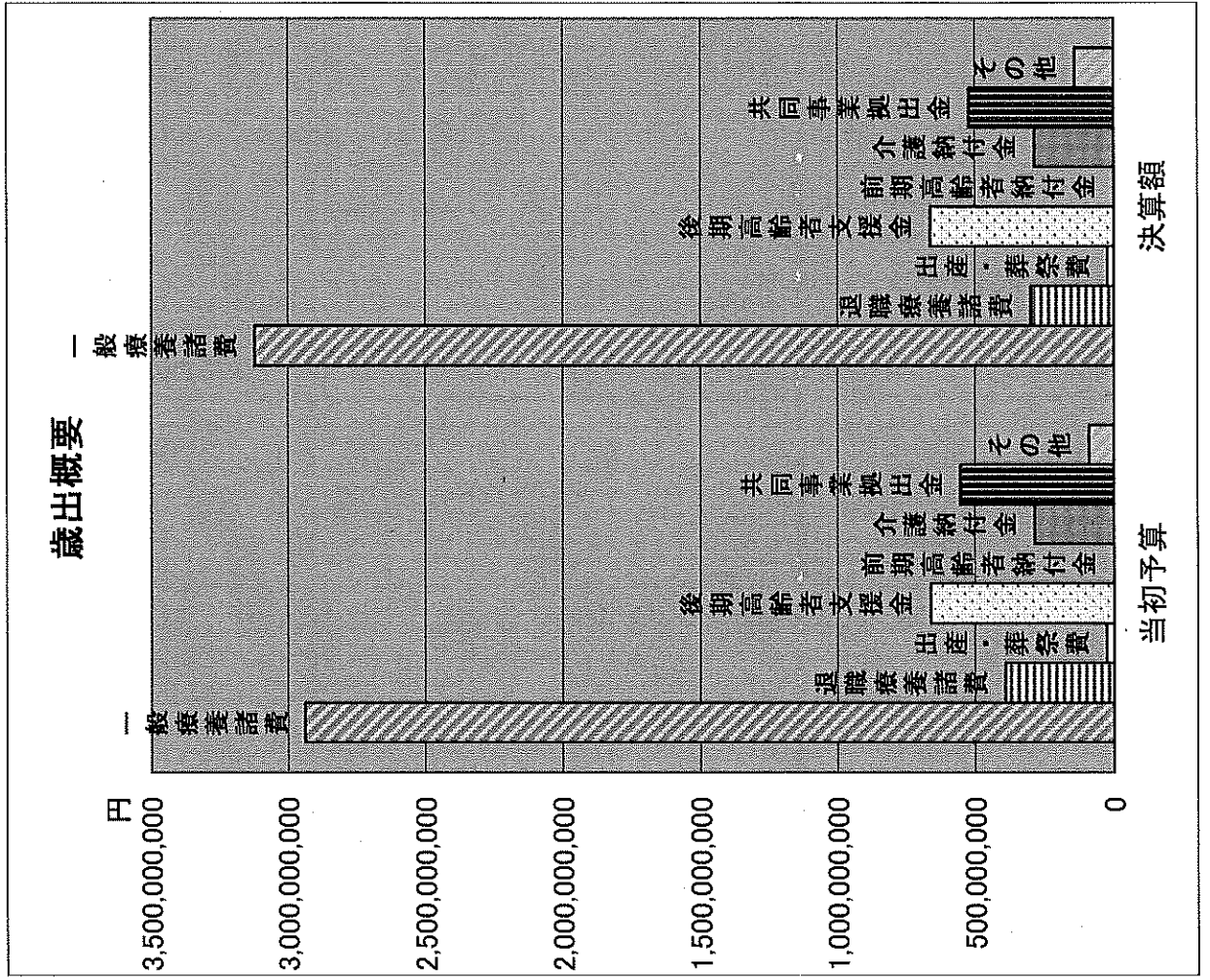
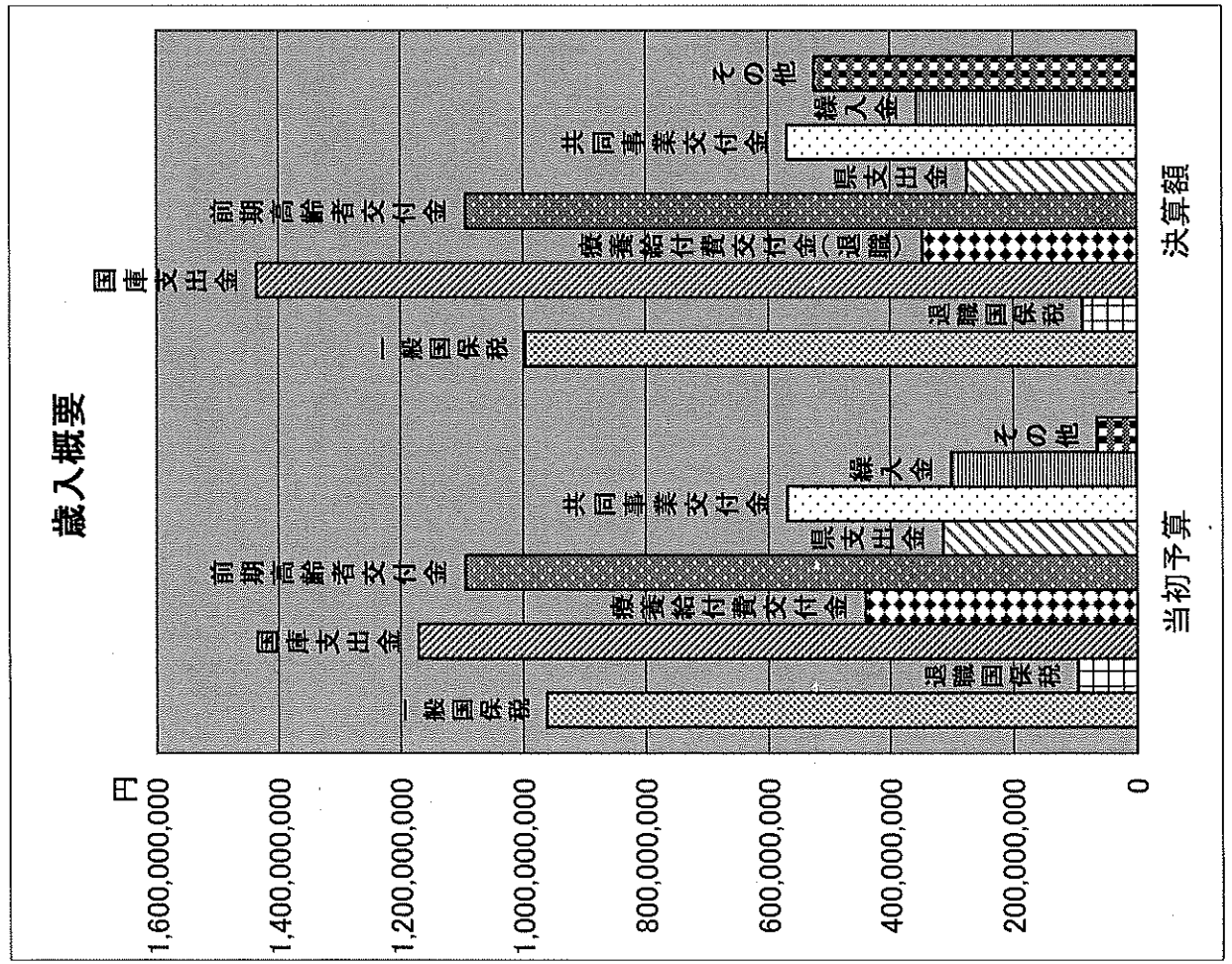

Table with columns: 歳入予算科目 (Income Budget Category), 当初予算 (Original Budget), 6月補正 (June Correction), 9月補正 (September Correction), 補正後予算現額 (Corrected Budget Current Amount). Rows include categories like 総務費 (General Administration Expenses), 国民健康保険料 (National Health Insurance Premiums), 国民健康保険給付金 (National Health Insurance Benefits), etc.

Table with columns: 歳入予算科目 (Income Budget Category), 当初予算 (Original Budget), 6月補正 (June Correction), 9月補正 (September Correction), 補正後予算現額 (Corrected Budget Current Amount). Rows include categories like 国民健康保険料 (National Health Insurance Premiums), 国民健康保険給付金 (National Health Insurance Benefits), 国民健康保険支拂金 (National Health Insurance Payments), etc.

国民健康保険の概況

H27.8月 運営協議会資料

単位：人(年度平均)

■被保険者数の推移

		一般	退職		計	世帯数	介護保険 第2号被保険者 (40歳以上85歳未満)
平成21年度	被保険者数	11,181	813		11,994	6,709	4,704
	対前年比	102.79%	84.16%		101.27%	101.34%	100.00%
平成22年度	被保険者数	11,250	898		12,148	6,852	4,766
	対前年比	100.62%	110.46%		101.28%	102.13%	101.32%
平成23年度	被保険者数	11,419	1,003		12,422	7,015	4,898
	対前年比	101.50%	111.69%		102.26%	102.38%	102.77%
平成24年度	被保険者数	11,373	1,020		12,393	7,047	4,756
	対前年比	99.60%	101.69%		99.77%	100.46%	97.10%
平成25年度	被保険者数	11,335	943		12,278	7,078	4,504
	対前年比	99.67%	92.45%		99.07%	100.44%	94.70%
平成26年度	被保険者数	11,176	798		11,974	6,975	4,177
	対前年比	98.60%	84.62%		97.52%	98.54%	92.74%
平成27年度 (6月報)	被保険者数	11,061	672		11,733	6,954	3,972
	対前年比	98.97%	84.21%		97.99%	99.70%	95.09%

資料：事業年報A表 年度平均数

■保険給付費等支払状況

単位：円

		一般 (療養給付費 ・療養費)	退職 (療養給付費 ・療養費)	一般 高額療養費	退職 高額療養費	後期高齢者支 援金	介護保険 納付金
平成21年度	保険給付費等	2,251,815,344	256,470,424	244,409,176	37,574,472	515,643,943	208,957,842
	1人当り	201,397	315,462	21,859	46,217	42,992	44,421
平成22年度	保険給付費等	2,328,197,438	289,876,975	252,797,621	52,070,341	479,975,829	233,820,860
	1人当り	206,951	322,803	22,471	57,985	39,511	49,060
平成23年度	保険給付費等	2,414,336,487	299,729,753	275,553,112	52,690,909	539,875,467	256,737,659
	1人当り	211,432	298,833	24,131	52,533	43,461	52,417
平成24年度	保険給付費等	2,525,777,246	332,256,879	292,537,094	52,322,902	610,560,662	269,379,858
	1人当り	222,085	325,742	25,722	51,297	49,267	56,640
平成25年度	保険給付費等	2,636,565,817	319,509,766	296,081,270	63,600,675	663,147,586	288,743,674
	1人当り	232,604	338,823	26,121	67,445	54,011	64,108
平成26年度 (決算)	保険給付費等	2,782,346,169	254,070,655	340,219,658	46,716,390	662,409,003	286,701,343
	1人当り	248,957	318,384	30,442	58,542	55,321	68,638
平成27年度 (9月補正後)	保険給付費等	2,898,000,000	221,200,000	369,000,000	38,000,000	647,797,000	249,043,000
	1人当り	262,002	329,167	33,360	56,548	55,212	62,700

資料：予算、決算書

国民健康保険の概況 (グラフ)

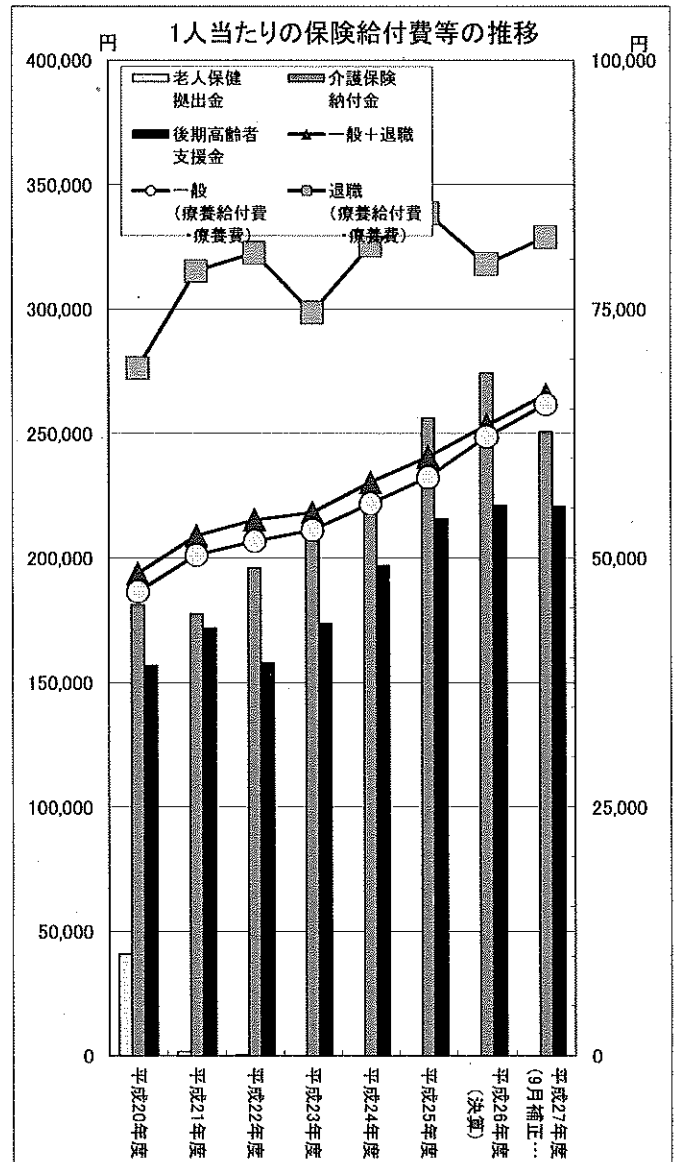
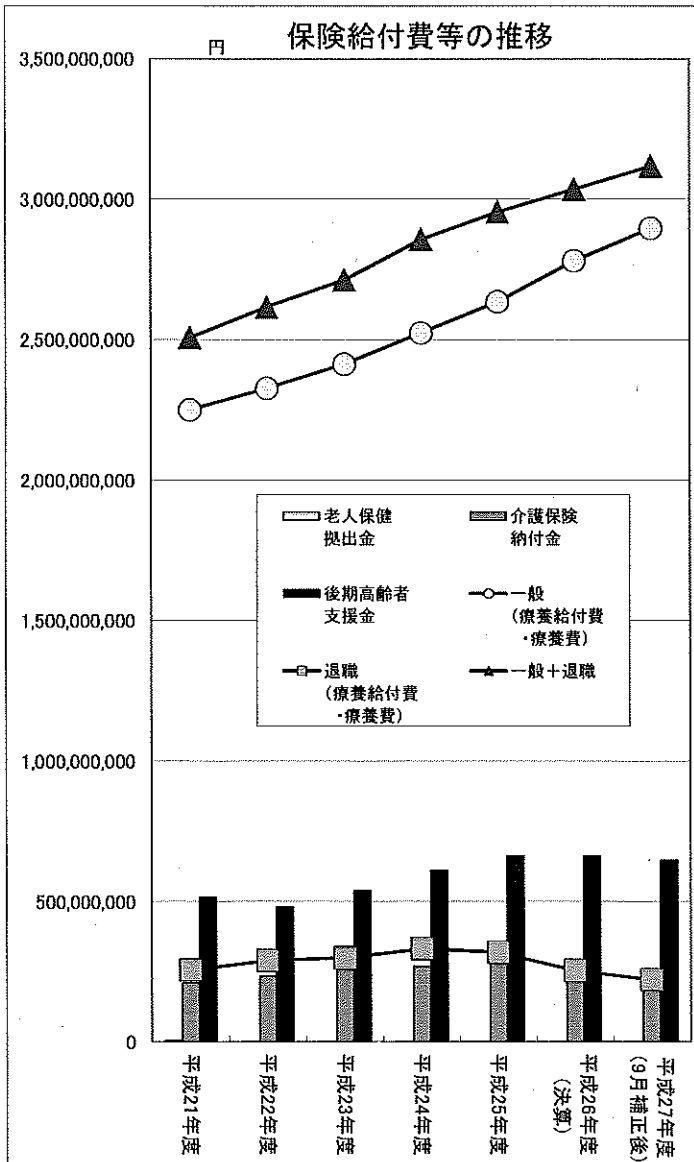
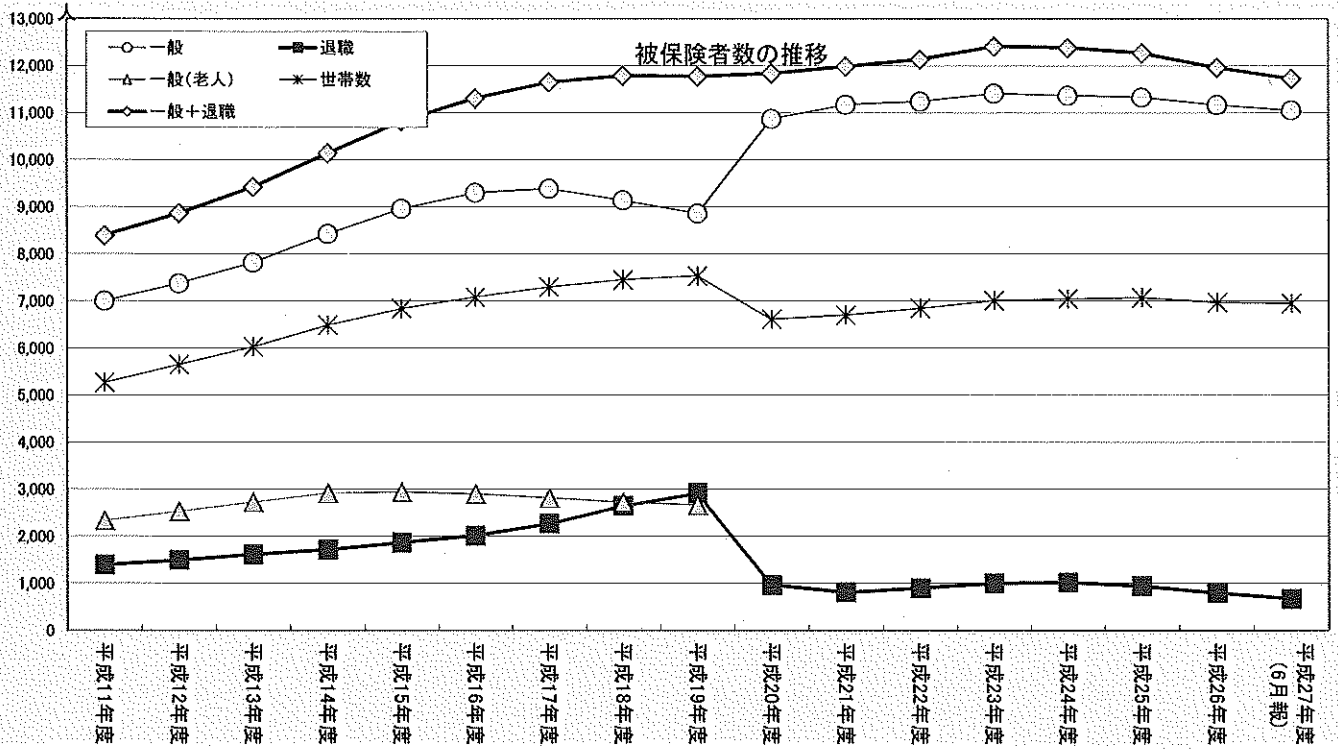

※平成20年度、後期高齢者医療制度開始により世帯数・被保険者数が大幅減(後期高齢へ移行)
 ※また、平成20年度、退職者医療制度改正(75歳未満→65歳未満)により一般増・退職減

滝沢市国民健康保険の状況

1. 一般（年度平均）

（単位：人、％）

	26年度	増減	増減率	25年度	増減	増減率	24年度	増減	増減率	23年度	増減	増減率	22年度
世帯数	一般	6,409	△ 10	△ 0.2	6,419	65	6,354	△ 661	△ 9.4	7,015	163	2.4	6,852
	退職単独	375	△ 53	△ 12.4	428	△ 37	465	△ 3	△ 0.6	468	58	14.1	410
	混合	191	△ 39	△ 17.0	230	2	228	12	5.6	216	12	5.9	204
被保険者数	計	6,975	△ 102	△ 1.4	7,077	30	7,047	△ 652	△ 8.5	7,699	233	3.1	7,466
	一般	11,176	△ 159	△ 1.4	11,335	△ 38	11,373	△ 46	△ 0.4	11,419	169	1.5	11,250
	（再掲）前期高齢者	4,604	277	6.4	4,327	255	4,072	238	6.2	3,834	140	3.8	3,694
	（再掲）70歳以上	2,128	139	7.0	1,989	119	1,870	190	11.3	1,680	37	2.3	1,643
退職	798	△ 145	△ 15.4	943	△ 77	1,020	17	1.7	1,003	105	11.7	898	
計	11,974	△ 304	△ 2.5	12,278	△ 115	12,393	△ 29	△ 0.2	12,422	274	2.3	12,148	

一般：下記の退職被保険者以外の被保険者

退職：被用者保険の退職者の内、一定期間被用者年金に加入実績のある被保険者（退職被保険者等医療制度により、医療費は、該当者の保険税及び交付金により賄われる）

混合：一般被保険者と退職被保険者が同居する世帯

前期高齢者：65歳から74歳までの被保険者

※ 被保険者数の状況と見込

国民健康保険の被保険者数については、雇用情勢により影響を受けると考えられ、世帯数及び被保険者数とともに減少傾向にありますが、医療費が多くなる傾向の高齢者の割合については引き続き増加が見込まれます。

2. 保険料（税）

1) 収納状況

（単位：円、％）

	26年度	増減	増減率	25年度	増減	増減率	24年度	増減	増減率	23年度	増減	増減率	22年度
現年分	調定額	975,077,619	△ 32,831,394	△ 3.3	1,007,909,013	48,143,039	959,766,974	4,711,379	0.5	955,054,595	△ 19,484,280	△ 2.0	974,538,875
	収納額	929,021,588	△ 11,729,393	△ 1.2	940,750,981	55,622,534	885,128,447	23,042,426	2.7	862,086,021	5,427,975	0.6	856,658,046
	（再掲）不明者分	324,900	127,100	64.3	197,800	△ 202,100	399,900	△ 139,996	△ 25.9	539,896	352,196	187.6	187,700
滞納繰越分	収納率	95.38	1.9	—	93.34	1.1	92.22	2.0	—	90.27	2.4	—	87.90
	調定額	385,367,296	△ 71,193,851	△ 15.6	456,561,147	△ 24,629,568	481,190,715	△ 34,734,058	△ 6.7	515,924,773	21,246,729	4.3	494,678,044
	収納額	67,738,810	629,256	0.9	67,109,554	2,892,120	64,217,434	△ 11,716,853	△ 15.4	75,934,287	7,787,904	11.4	68,146,383
現年分	（再掲）不明者分	2,855,500	△ 565,456	△ 16.5	3,420,956	△ 4,778,260	8,199,216	6,558,616	399.8	1,640,600	△ 4,656,156	△ 73.9	6,296,756
	収納率	17.58	2.9	—	14.70	1.4	13.35	△ 1.4	—	14.72	0.9	—	13.78
	調定額	87,363,081	△ 15,013,606	△ 14.7	102,376,687	△ 2,475,839	104,852,526	△ 5,749,779	△ 5.2	110,602,306	6,747,780	6.5	103,854,525
退職分	収納額	86,283,653	△ 14,707,431	△ 14.6	100,991,084	△ 1,969,179	102,960,263	△ 5,236,773	△ 4.9	108,247,036	8,211,684	8.2	100,035,352
	（再掲）不明者分	0	0	—	0	0	0	△ 23,804	—	23,804	23,804	—	0
	収納率	98.76	0.1	—	98.65	0.5	98.20	0.3	—	97.87	1.5	—	96.32
滞納繰越分	調定額	12,829,944	△ 1,466,008	△ 10.3	14,295,952	△ 959,480	15,255,432	△ 1,233,286	△ 7.4	16,478,718	1,119,974	7.3	15,358,744
	収納額	1,983,437	28,166	1.4	1,955,271	△ 3,729,988	5,685,239	1,969,945	53.0	3,715,294	1,934,711	108.7	1,780,583
	（再掲）不明者分	0	0	—	0	0	0	0	—	0	△ 30,100	△ 100.0	30,100
収納率	15.46	1.8	—	13.68	△ 23.6	37.27	14.7	—	22.55	11.0	—	11.59	

2) 税率改正の状況

- ・平成20年度に資産割を廃止、平成23年度には均等割（△1,200円）、平等割（△1,900円）引き下げ、平成25年度にこれを戻した。
- ・平成26年度には、法改正に基づく課税限度額の引き上げと、2割及び5割軽減世帯の基準拡大が行われた。
- ・平成26年度の収納率は、本市としては近年に無い高い数値となった。

滝沢市国民健康保険の状況

3. 収入及び支出状況

		(単位：円、%)												
		26決算額	増減額	増減率	25決算額	増減額	増減率	24決算額	増減額	増減率	23決算額	増減額	増減率	22決算額
収入	保険料(税)	1,085,027,488	△ 25,779,402	△ 2.3	1,110,806,890	52,815,507	5.0	1,057,991,383	8,008,745	0.8	1,049,982,638	22,154,574	2.2	1,027,828,064
	国庫支出金	1,436,052,583	16,843,253	1.2	1,419,209,330	245,221,820	20.9	1,173,987,510	45,420,978	4.0	1,128,566,532	△ 109,580,678	△ 8.9	1,238,147,210
	うち療養給付費等負担金	912,097,444	21,993,033	2.5	890,104,411	104,584,606	13.3	785,519,805	△ 13,501,740	△ 1.7	799,021,545	△ 76,270,194	△ 8.7	875,291,739
	うち財政調整交付金	492,072,000	△ 4,502,000	△ 0.9	496,574,000	139,315,000	39.0	357,259,000	55,790,000	18.5	301,469,000	△ 38,770,000	△ 11.4	340,239,000
	療養給付費等交付金	346,897,000	△ 95,546,897	△ 21.6	442,443,897	28,451,897	6.9	413,992,000	3,995,827	1.0	409,996,173	53,448,456	15.0	356,547,717
	前期高齢者交付金	1,094,017,901	121,118,268	12.4	972,899,633	△ 167,874,897	△ 14.7	1,140,774,450	46,016,545	4.4	1,092,751,902	462,112,957	73.3	630,644,945
	共同事業	136,298,214	26,596,895	24.2	109,701,319	19,762,831	22.0	89,938,488	△ 6,416,386	△ 6.7	96,354,874	19,960,118	26.1	76,394,756
	交付金	433,163,995	15,011,352	3.6	418,152,643	38,436,893	10.1	379,715,750	△ 19,464,373	△ 4.9	399,180,123	4,561,581	1.2	394,618,542
	保険基金安定(経減分)	156,285,310	20,077,630	14.7	136,207,780	4,926,490	3.8	131,281,290	3,209,000	2.5	128,072,290	△ 2,746,350	△ 2.1	130,818,640
	一般	34,205,454	6,157,730	22.0	28,047,724	22,128	0.1	28,025,596	544,039	2.0	27,481,557	△ 826,632	△ 2.9	28,308,189
	会	58,597,364	21,694,961	58.8	36,902,403	10,516,764	39.9	26,385,639	△ 18,017,650	△ 40.6	44,403,289	3,188,814	7.7	41,214,475
	計	94,521,000	1,006,800	1.1	93,514,200	5,237,725	5.9	88,276,475	4,534,611	5.4	83,741,864	2,087,168	2.5	81,674,696
	その他	343,609,128	48,937,021	16.6	294,672,107	20,703,107	7.6	273,969,000	△ 9,730,000	△ 3.4	283,699,000	1,683,000	0.6	282,016,000
	小計(単年度収入)(A)	5,164,703,763	99,732,551	2.0	5,064,971,212	274,893,917	5.7	4,790,077,295	138,830,167	3.0	4,651,247,128	431,491,679	10.2	4,219,755,449
	繰入金(基金等)	13,182,000	△ 213,082,000	△ 94.2	226,264,000	128,110,000	130.5	98,154,000	25,146,000	31.4	73,008,000	△ 57,833,000	△ 44.2	130,841,000
繰越金	509,413,365	245,712,273	53.2	263,701,092	635,375	0.2	263,065,717	102,598,821	64.2	160,466,896	△ 29,334,748	△ 15.5	189,801,644	
収入合計(B)	5,687,299,128	132,362,824	2.4	5,554,936,304	403,639,292	7.8	5,151,297,012	266,874,988	5.5	4,884,422,024	344,323,931	7.6	4,540,098,093	
支出	保険給付費	3,456,065,662	104,832,327	3.1	3,351,233,335	111,611,962	3.4	3,239,571,393	161,091,496	5.2	3,078,479,897	△ 119,371,475	4.0	2,959,108,422
	後期高齢者支学金等	662,409,003	△ 738,683	△ 0.1	663,147,686	52,542,458	8.6	610,605,128	70,729,661	13.1	539,875,467	59,899,638	12.5	479,975,829
	前期高齢者納付金等	529,014	△ 178,081	△ 25.2	707,095	43,996	6.6	663,099	△ 934,169	△ 58.5	1,597,268	766,322	92.2	830,946
	介護納付金	286,701,343	△ 2,042,331	△ 0.7	288,743,674	19,363,816	7.2	269,379,858	12,642,199	4.9	256,737,659	22,916,799	9.8	233,820,860
	共同事業	95,388,559	△ 4,999,117	△ 5.0	100,387,676	4,304,863	4.5	96,082,823	20,306,872	26.8	75,775,951	10,994,065	17.0	64,781,886
	拠出金	426,942,113	△ 3,646,491	△ 0.8	430,588,604	△ 323,322	△ 0.1	430,911,926	48,826,766	12.8	382,085,160	13,129,918	3.6	368,955,242
	その他	1,369	△ 286	△ 17.3	1,655	143	9.5	1,512	△ 542	△ 26.4	2,054	△ 136	△ 6.2	2,190
	特定健康診査等事業費	46,786,035	1,282,934	2.8	45,503,101	1,456,667	3.4	44,006,434	3,037,120	7.4	40,969,314	13,713,545	50.3	27,255,769
	保健事業費	8,362,624	233,693	2.9	8,128,931	328,327	4.2	7,800,604	△ 133,681	△ 1.7	7,934,285	1,980,609	33.3	5,953,676
	健康センター事業費	0	0	—	0	0	—	0	0	—	0	0	—	0
	その他	130,414,088	9,810,826	8.1	120,603,262	△ 26,968,518	△ 18.3	147,571,780	52,054,221	54.5	95,517,559	2,179,504	2.3	93,338,055
	小計(単年度支出)(C)	5,113,599,830	104,604,891	2.1	5,008,994,939	162,400,382	3.4	4,846,594,557	367,619,943	8.2	4,478,974,614	244,951,739	5.8	4,234,022,875
	基金等積立金	245,377,000	208,549,000	571.8	36,528,000	△ 4,473,363	△ 10.9	41,001,363	△ 101,380,350	△ 71.2	142,381,693	△ 3,526,628	△ 2.4	145,908,322
	前年度繰上充用金	0	0	—	0	0	—	0	0	—	0	0	—	0
	支出合計(D)	5,358,976,830	313,453,891	6.2	5,045,522,939	157,927,019	3.2	4,887,595,920	266,239,613	5.8	4,621,366,307	241,425,110	5.5	4,379,931,197
収支	形式収支(B-D)	328,322,298	△ 181,091,067	△ 35.5	509,413,365	245,712,273	93.2	263,701,092	635,375	0.2	263,065,717	102,898,821	64.2	160,166,896
	単年度収支(A-C)	51,103,933	△ 4,272,340	△ 8.7	55,976,273	112,493,535	△ 199.0	△ 56,517,262	△ 228,789,776	△ 132.8	172,272,514	△ 186,539,940	△ 130.7.5	△ 14,267,426

滝沢市国民健康保険税条例の一部を改正する条例(案)要綱

第1 改正の趣旨

地方税法等の一部を改正する法律（平成27年法律第2号）及び地方税法施行令等の一部を改正する政令（平成27年政令第161号）等が平成27年3月31日にそれぞれ公布されたことに伴い、滝沢市国民健康保険税条例の一部を改正するものです。

また、地方自治法第180条第1項及び市長の専決処分事項の指定第8号の規定により、専決処分とするものです。

第2 改正の主な内容

1 課税限度額の引き上げ

国民健康保険税の基礎課税額等に係る課税限度額について、基礎課税額に係る課税限度額を51万円から52万円に、後期高齢者支援金等課税額に係る課税限度額を16万円から17万円に、介護納付金課税額に係る課税限度額を14万円から16万円にそれぞれ引き上げ、基礎課税分を含めて85万円とするもの。（第2条関係）

2 軽減判定所得の算定方法の変更

国民健康保険税の減額の対象となる所得の基準について、5割軽減の対象となる世帯の軽減判定所得の算定において被保険者の数に乗すべき金額を24万5千円から26万円に、2割軽減の対象となる世帯の軽減判定所得の算定において被保険者の数に乗すべき金額を45万円から47万円に改正するもの。（第23条関係）

3 その他

その他、規定の整備を行うもの。（附則第3条関係）

第3 施行期日

この条例は、平成27年4月1日から施行する。

第4 専決する理由

地方税法等の一部を改正する法律（平成27年法律第2号）及び地方税法施行令等の一部を改正する政令（平成27年政令第161号）等が平成27年3月31日にそれぞれ公布され、平成27年4月1日から施行されるため、当該施行分について専決処分するもの。

「平成27年度税制改正大綱」に係る「滝沢市国民健康保険税条例」の改正予定について(専決処分)

平成27年4月1日 企画総務部 税務課

1 国民健康保険税の課税限度額の引上げ(普通世帯)		※所得割=(所得-基礎控除33万円)×税率		
		普通世帯	限度額(円)	備考
基礎課税(医療分) 【0~74歳】	所得割	8.1%	520,000	← H25 510,000円
	均等割	21,400		← H26 510,000円(±0)
	平等割	26,400		← H27 520,000円(+1万円)
後期高齢者支援金 【0歳~74歳】	所得割	2.2%	170,000	← H25 140,000円
	均等割	6,200		← H26 160,000円(+2万円)
	平等割	6,800		← H27 170,000円(+1万円)
介護納付金 【40歳~64歳】 (介護第2号被保者)	所得割	2.2%	160,000	← H25 120,000円
	均等割	9,200		← H26 140,000円(+2万円)
	平等割	4,600		← H27 160,000円(+2万円)
		(平成26年度 810,000円)	850,000	← 基礎+後期高齢+介護 H27 850,000円(+4万円)
		(平成26年度 670,000円)	690,000	← 基礎+後期高齢 H27 670,000円(+2万円)

2 所得による均等割と平等割の軽減(5・2割軽減)の引き上げ拡充	
世帯主(擬主含む)+被保(世帯主除く)+特定同一世帯所属者の合計所得で判断	(留意事項) 特定同一世帯所属者含めての判断はH25から恒久化
7割軽減 330,000円以下	H25・26・27とも同様
5割軽減 330,000円+26万円×(世帯主含む被保者数+特定同一世帯所属者)以下	H26 世帯主を被保険者数に含める H27 被保険者に乗ずる額を1.5万円引上げ (H26=24.5万円 H27=26万円)
2割軽減 330,000円+47万円×(被保者数+特定同一世帯所属者)以下	H26 被保数等に乗ずる金額を10万円引上げ H27 被保数等に乗ずる金額を2万円引上げ (H26=45万円 H27=47万円)

単位:円

【参考】		7割軽減	5割軽減	2割軽減
基礎課税(医療分) 【0~74歳】	均等割	6,420	10,700	17,120
	平等割	7,920	13,200	21,120
後期高齢者支援金 【0歳~74歳】	均等割	1,860	3,100	4,960
	平等割	2,040	3,400	5,440
介護納付金 【40歳~64歳】 (介護第2号被保者)	均等割	2,760	4,600	7,360
	平等割	1,380	2,300	3,680

国民健康保険税収納率の推移

	平成21年度	平成22年度	平成23年度	平成24年度	平成25年度	平成26年度
滝沢市(現年課税等分)	89.0%	88.8%	91.1%	92.8%	93.8%	95.6%
滝沢市(滞納繰越分)	15.2%	13.7%	15.0%	14.1%	14.7%	17.5%
滝沢市(合計)	66.2%	64.7%	65.7%	67.8%	70.3%	74.3%
県内平均(現年課税等分)	90.7%	90.6%	91.3%	92.0%	92.4%	92.8%
県内平均(滞納繰越分)	14.6%	14.4%	15.8%	16.3%	17.7%	20.6%
県内(合計)	70.4%	69.2%	69.1%	71.0%	73.1%	74.8%
県内順位(現年課税等分)	32/34	31/34	28/33	26/33	25/33	13/33
県内順位(滞納繰越分)	20/34	26/34	26/33	29/33	27/33	25/33
県内順位(合計)	32/34	31/34	29/33	30/33	30/33	29/33

