

平成26年度第1回滝沢市国民健康保険運営協議会議事録

- 1 会議名 平成26年度第1回滝沢市国民健康保険運営協議会
- 2 日時 平成26年8月22日（金）午後0時55分から午後14時00分
- 3 場所 滝沢市役所（4階）中会議室
- 4 出席者

(1) 運営協議会

会長 赤坂 俊一
委員 櫻小路 昭男
委員 栃内 秀彦
委員 南館 祐二
委員 大橋 正和
委員 川邊 美恵子
委員 熊谷 トシ子
委員 上野 美智子
委員 中館 綾子
委員 佐々木 誠

(2) 事務局

滝沢市長 柳村 典秀
健康福祉部長 主浜 照風
保険年金課長 佐々木 由利子
税務課長 川村 栄雄
収納課長 井上 裕司
保険年金課総括主査 熊谷 浩二
保険年金課 主任主査 久保 雪子

5 傍聴人

なし

6 議事

会長が議長となり議事を進める。

(1) 議事録署名人の指名について

議長 議事録署名人につきましては、いかがいたしますか。

委員 事務局の案はありますか。

議長 事務局の案がありましたならお願いします。

事務局 栃内委員と川邊委員に、本日の議事録署名人をお願いしたいと思いますが、いかがでしょうか。

議長 事務局より、栃内委員、川邊委員をお願いしたいとのことですが、よろしいでしょうか。

委員 (異議なし)

議長 それでは、そのようにいたします。

(2) 諮問事項の審議

議長 諮問第1号「平成25年度滝沢市国民健康保険特別会計決算の状況について」を議題とします。事務局より説明を求めます。

事務局 諮問第1号「平成25年度滝沢市国民健康保険特別会計決算の状況について」を説明いたします。

(資料1に基づき保険年金課長が説明を行う)

議長 ただいまの説明について、ご意見、ご質問がございませんでしょうか。

委員 平成26年度への繰越金について説明してください。

事務局 平成25年度の歳入の全体額から、実際に支出した総額を差し引いた分が、5億941万3千365円でこれが平成26年度への繰越額となり、後ほど説明させていただきます。平成26年度第2号補正予算に計上させていただいております。

委員 繰越金から基金に積み立てるとのことでしたが、基金は、全体でどの程度になっていますか。

事務局 9月補正予算で、2億5千826万円ほど積み立てることとしておりまして、平成26年度末の基金残高としては、2億8千200万円ほどとなる見込みです。

議長 その他ございませんか。

委員 (なし)

議長 無いようですので、諮問第1号「平成25年度滝沢市国民健康保険特別会計決算の状況について」は、異議無いものとして答申することとしてよろしいでしょうか。

委員 (異議なし)

議長 それでは、諮問第1号「平成25年度滝沢市国民健康保険特別会計決算の状況について」は、異議無いものとして答申いたします。

議長 次に、諮問第2号「平成26年度滝沢市国民健康保険特別会計補正予算(第2号)について」を議題とします。事務局より説明を求めます。

事務局 諮問第2号「平成26年度滝沢市国民健康保険特別会計補正予算(第2号)について」を説明いたします。

(資料3に基づき保険年金課長が説明を行う)

議長 ただいまの説明について、ご意見、ご質問がございませんでしょうか。

委員 市から市になったことにより、予算に影響が出るようなことはありますか。

事務局 市になったことによる予算への影響はない状況です。

委員 出産育児一時金は、平成25年度の状況を見ると、支出が減ってきているようですが、どのような要因が考えられますか。

事務局 やはり、少子化という要因があると思われれます。

委員 歳入には、出産育児一時金に対する補助金などはありませんが、財源はどのようになっていますか。

事務局 出産育児一時金の財源につきましては、費用の3分の2につきまして一般会計からの繰入金認められており、残りを国保の財源で負担しています。なお、精算により

使用しなかった分につきましては、翌年度一般会計に繰出金として返還することとなっております。

委員 マスコミなどで、介護保険と医療保険の統合などについての報道がありますが、何か情報は入っていますか。

事務局 医療と介護の統合について方向性は示されていますが、具体的なものとしては未だ情報はありません。

議長 その他ございませんか。

委員 (なし)

議長 無いようですので、諮問第2号「平成26年度滝沢市国民健康保険特別会計補正予算(第2号)について」は、異議無いものとして答申することとしてよろしいでしょうか。

委員 (異議なし)

議長 それでは、諮問第2号「平成26年度滝沢市国民健康保険特別会計補正予算(第2号)について」は、異議無いものとして答申いたします。

7 報告

議長 次に、6の報告(1)について、事務局より説明を求めます。

事務局 「滝沢市国民健康保険税条例の一部改正」について説明いたします。

(資料5について税務課長が説明を行う)

議長 ただいまの説明について、ご意見、ご質問がございませんでしょうか。

委員 結果的に、国保税額の状況はどのようになっていますか。

事務局 限度額を超えた分で平成26年度の調定額において増額となった分が約300万円程度、逆に軽減が拡充した分で減額となった分が約2,000万円ほどの状況です。

委員 7割軽減の対象世帯の合計所得が33万円以下となっているが、課税対象額が33万円以下ということですか。

事務局 会社員の場合ですと、例えば100万円給料をもらっている場合、35万円が所得となります、給与収入で98万円以下ですと所得が33万円以下となります。

議長 その他ございませんか。

委員 (なし)

議長 次に、6の報告(2)について、事務局より説明を求めます。

事務局 「平成26年度滝沢市国民健康保険特別会計補正予算(第1号)」について説明いたします。

(資料3について保険年金課長が説明を行う)

議長 ただいまの説明について、ご意見、ご質問がございませんでしょうか。

委員 (なし)

議長 その他として何がございませんか。

事務局 出産育児一時金につきまして、社会保障審議会医療保険部会におきまして、産科医療補償制度の掛け金3万円につきまして見直しが行われ、平成27年1月より総額42万円は変更せず内訳を変更するとのことで、国からの正式な通知は届いておりませんが、滝沢市国民健康保険条例及び同施行規則の一部改正が必要となりますことから、他の案件を勘案

しながら年内に協議会の開催をお願いしなければならないと考えておりますので、よろしくお願いたします。

委員 平成25年の3月か4月頃、特定健診に関するアンケート調査を実施しましたが、その結果はどのようになっていますか。

事務局 アンケートの実施に当たり重点地区を定めており、平成25年度は、小岩井地区のみで実施いたし、受診がなかった方に対してその理由等を調査、精査しております。なお、今年度は一本木地区を対象に実施いたしております、また、アンケート調査結果の活用といたしましては、自治会に結果をお知らせするとともに、未受診の理由などを分析し対策の検討に利用させていただいております。小岩井地区の場合は、交通の便が悪いという意見もありましたので、集団検診の時に送迎バスを手配するなどの試みを実施いたしております。

委員 後期高齢者と前期高齢者の伸びについて、どのような分析をしていますか。

事務局 後期高齢者については、年間200人から300人移行しており、年齢構成的にも今後も同様の傾向で推移すると思われれます。前期高齢者の状況につきましては、平成25年度の平均では、被保険者の35.2%程度となっており伸びる傾向にはありますが、今後団塊の世代の後期高齢医療制度への移行の状況によって変化するものと思われれます。医療費の状況につきましては、やはり前期高齢者に関して医療費の増嵩が見受けられます。

委員 最近話題となっている、海外療養費の実績はありますか。

事務局 平成24年度に海外出産の方がいて、出産育児一時金の支給と関連した療養費の支給がありましたが、平成25年度においては外療養費の支給実績はありません。

議長 その他、なにかございませんでしょうか。

委員 (なし)

議長 以上をもちまして本日の会議を終了いたします。

平成26年8月22日

この議事録は、書記が作成したものであるが、その内容が正確であることを認めここに署名捺印します。

会長

議事録署名人 (委員)

議事録署名人 (委員)

平成26年度第1回滝沢市国民健康保険運営協議会

資 料

- 1 平成25年度滝沢市国民健康保険特別会計決算内訳 ……資料1
(P1～2)
- 2 平成25年度滝沢市民健康保険特別会計決算の概要 ……資料2
(P3)
- 3 平成26年度滝沢市国民健康保険特別会計補正予算(第2号) ……資料3
(P4)
- 4 滝沢市国民健康保険の概況 ……資料4
(P5～9)
- 5 滝沢市国民健康保険税条例の一部を改正する条例 ……資料5
(P10～11)
- 6 滝沢市国民健康保険税収納率の推移 ……資料6
(P12)
- 7 平成26年度滝沢市国民健康保険特別会計補正予算(第1号) ……資料3
(P4)

平成25年度 国民健康保険特別会計 決算内訳【歳入】

(資料1)

歳入予算科目	当初予算	6月補正	9月補正	12月補正	3月補正	予算残額	決算額	対予算残額	前年度決算額	対前年度決算	対前年度決算	収納率 (集積)
1款 国民健康保険税	997,606,000	0	0	0	40,255,000	1,037,861,000	1,110,806,890	72,945,890	1,057,991,383	52,815,507	4.99%	1,591,142,799
1項 国民健康保険税	997,606,000	0	0	0	40,255,000	1,037,861,000	1,110,806,890	72,945,890	1,057,991,383	52,815,507	4.99%	1,591,142,799
1目 一般国民健康保険税	894,567,000	0	0	0	44,949,000	939,516,000	1,007,890,535	68,344,535	949,345,881	58,514,654	6.16%	1,464,470,160
1節 医療給付費分限年課税部分	600,141,000	0	0	0	43,821,000	643,962,000	680,523,407	36,861,407	633,903,718	46,819,689	7.35%	727,956,192
2節 後期高齢者医療給付費分限年課税部分	160,600,000	0	0	0	12,371,000	172,971,000	186,148,600	13,175,600	179,047,068	8,099,337	4.55%	199,186,212
3節 介護給付費分限年課税部分	65,326,000	0	0	0	3,057,000	68,383,000	74,080,974	5,697,974	73,177,668	903,308	1.33%	80,166,609
4節 医療給付費分限年課税部分	10,000,000	0	0	0	1,000,000	11,000,000	12,000,000	1,000,000	12,000,000	0	0.00%	14,556
5節 後期高齢者医療給付費分限年課税部分	12,000,000	0	0	0	1,000,000	13,000,000	14,000,000	1,000,000	14,000,000	0	0.00%	16,715
6節 介護給付費分限年課税部分	6,500,000	0	0	0	1,000,000	7,500,000	8,000,000	500,000	8,000,000	0	0.00%	13,151
2項 国民健康保険税	103,039,000	0	0	0	4,694,000	107,733,000	112,465,555	4,732,555	108,545,502	5,699,147	5.25%	116,672,639
1節 国民健康保険税	84,923,000	0	0	0	3,249,000	88,172,000	91,421,555	3,249,000	91,421,555	0	0.00%	98,666
2節 介護給付費分限年課税部分	17,461,000	0	0	0	1,265,000	18,726,000	19,563,490	837,490	19,563,490	0	0.00%	19,268,859
3節 介護給付費分限年課税部分	2,000,000	0	0	0	1,000,000	3,000,000	3,000,000	0	3,000,000	0	0.00%	10,223,148
4節 医療給付費分限年課税部分	400,000	0	0	0	800,000	1,200,000	1,200,000	0	1,200,000	0	0.00%	1,830,500
5節 後期高齢者医療給付費分限年課税部分	450,000	0	0	0	600,000	1,050,000	1,050,000	0	1,050,000	0	0.00%	2,442,304
2款 使用料及び手数料	801,000	0	0	0	100,000	901,000	919,891	18,891	919,891	4,450	0.49%	4,450
1項 手数料	801,000	0	0	0	100,000	901,000	919,891	18,891	919,891	4,450	0.49%	4,450
1目 手数料	1,000	0	0	0	1,000	1,000	1,000	0	1,000	0	0.00%	0
2目 手数料(収)	800,000	0	0	0	100,000	900,000	918,891	17,891	918,891	4,450	0.49%	4,450
3款 国庫支出金	1,164,543,000	0	△ 1,006,000	0	7,190,000	1,170,733,000	1,192,209,330	248,477,330	1,173,981,510	245,271,820	20.98%	1,058,833,820
1項 国庫支出金	891,585,000	0	△ 1,006,000	0	52,000	890,579,000	922,631,000	31,977,330	816,574,510	105,833,820	12.96%	1,049,606
1目 国庫支出金	855,877,000	0	0	0	2,551,000	858,428,000	890,104,411	31,676,411	785,519,805	104,994,606	13.31%	1,049,606
2目 国庫支出金	28,601,000	0	△ 1,006,000	0	△ 2,499,000	25,096,000	25,096,000	919	25,096,000	1,076,214	4.29%	1,076,214
3目 特定健康診査等負担金	710,000	0	0	0	0	710,000	710,000	0	710,000	0	0.00%	710,000
2項 国庫補助金	272,963,000	0	0	0	7,138,000	280,101,000	496,901,000	216,800,000	357,513,000	139,389,000	38.99%	1,076,214
1目 国庫補助金	272,963,000	0	0	0	7,138,000	280,101,000	496,901,000	216,800,000	357,513,000	139,389,000	38.99%	1,076,214
1目 国庫補助金	0	0	0	0	84,000	84,000	84,000	0	84,000	0	0.00%	84,000
2目 国庫補助金	0	0	0	0	243,000	243,000	243,000	0	243,000	0	0.00%	243,000
3目 国庫補助金	0	0	0	0	14,694,000	14,694,000	442,443,897	6,055,897	413,992,000	28,451,897	6.87%	28,451,897
4款 繰上交付金	407,163,000	0	0	0	14,631,000	438,388,000	442,443,897	6,055,897	413,992,000	28,451,897	6.87%	28,451,897
1項 繰上交付金	407,163,000	0	0	0	14,631,000	438,388,000	442,443,897	6,055,897	413,992,000	28,451,897	6.87%	28,451,897
1目 繰上交付金	974,042,000	0	△ 1,142,000	0	0	972,900,000	972,900,000	0	972,900,000	0	0.00%	972,900,000
2目 繰上交付金	279,832,000	0	△ 1,006,000	0	△ 59,507,000	219,319,000	214,438,919	56,119,919	250,031,708	24,497,214	9.76%	14,716
1項 繰上交付金	35,708,000	0	△ 1,006,000	0	△ 2,489,000	32,203,000	32,203,000	0	32,203,000	1,249,214	4.04%	1,249,214
2項 繰上交付金	28,601,000	0	0	0	△ 2,489,000	25,096,000	25,096,000	919	24,020,705	1,076,214	4.48%	1,076,214
1項 繰上交付金	244,124,000	0	0	0	△ 7,107,000	237,017,000	237,017,000	0	237,017,000	0	0.00%	237,017,000
2項 繰上交付金	582,881,000	0	0	0	△ 35,028,000	547,853,000	527,853,962	962	469,654,238	58,199,724	12.39%	58,199,724
1項 共同基金交付金	135,404,000	0	0	0	△ 25,703,000	109,701,000	109,701,318	318	89,938,498	18,762,831	21.97%	18,762,831
2項 共同基金交付金	427,477,000	0	0	0	△ 9,225,000	418,152,000	418,152,643	643	379,716,750	39,435,893	10.12%	39,435,893
3款 財産収入	1,000	0	0	0	0	1,000	84,077	83,077	81,363	△ 17,286	△ 21.245%	△ 17,286
1項 財産収入	1,000	0	0	0	0	1,000	84,077	83,077	81,363	△ 17,286	△ 21.245%	△ 17,286
1目 刑罰及び記念賞	1,000	0	0	0	0	1,000	84,077	83,077	81,363	△ 17,286	△ 21.245%	△ 17,286
2款 繰入金	521,416,000	1,502,000	△ 217,000	0	△ 1,764,000	520,937,000	520,938,107	△ 893	372,123,000	148,813,107	35.99%	35,999
1項 繰入金	285,152,000	1,502,000	△ 217,000	0	△ 1,764,000	284,673,000	284,672,107	△ 893	273,868,000	20,703,107	7.58%	20,703,107
1目 繰入金	285,152,000	1,502,000	△ 217,000	0	△ 1,764,000	284,673,000	284,672,107	△ 893	273,868,000	20,703,107	7.58%	20,703,107
1目 繰入金	156,000,000	0	0	0	0	156,000,000	156,000,000	0	156,000,000	0	0.00%	156,000,000
2目 繰入金	16,800,000	0	0	0	△ 10,457,000	6,343,000	6,343,000	0	20,160,000	△ 3,860,000	△ 16.657%	△ 3,860,000
3目 繰入金	74,931,000	1,502,000	△ 217,000	0	△ 493,000	76,114,000	76,114,200	200	69,116,475	8,997,725	12.62%	8,997,725
4目 繰入金	1,000	0	0	0	△ 1,000	0	0	0	0	0	0.00%	0
5目 繰入金	228,284,000	0	0	0	△ 225,284,000	228,284,000	228,284,000	0	88,154,000	128,110,000	138.52%	138,520
6目 繰入金	228,284,000	0	0	0	△ 225,284,000	228,284,000	228,284,000	0	98,154,000	129,110,000	136.52%	136,520
7目 繰入金	58,001,000	0	0	0	0	58,001,000	58,001,000	0	283,065,717	835,375	0.24%	835,375
8目 繰入金	38,001,000	0	0	0	0	38,001,000	38,001,000	0	283,065,717	835,375	0.24%	835,375
9目 繰入金	8,308,000	0	0	0	0	8,308,000	8,308,000	0	283,065,717	835,375	0.24%	835,375
10目 繰入金	6,302,000	0	0	0	0	6,302,000	6,302,000	0	283,065,717	835,375	0.24%	835,375
11目 繰入金	6,000,000	0	0	0	0	6,000,000	6,000,000	0	283,065,717	835,375	0.24%	835,375
12目 繰入金	300,000	0	0	0	0	300,000	300,000	0	283,065,717	835,375	0.24%	835,375
13目 繰入金	1,000	0	0	0	0	1,000	1,000	0	283,065,717	835,375	0.24%	835,375
14目 繰入金	1,000	0	0	0	0	1,000	1,000	0	283,065,717	835,375	0.24%	835,375
15目 繰入金	1,000	0	0	0	0	1,000	1,000	0	283,065,717	835,375	0.24%	835,375
16目 繰入金	5,000	0	0	0	0	5,000	5,000	0	283,065,717	835,375	0.24%	835,375
3項 繰入金	4,972,599,000	1,502,000	217,024,000	0	△ 23,876,000	5,167,249,000	5,554,938,304	387,687,304	5,151,237,912	463,639,292	7.84%	463,639,292
合計	4,972,599,000	1,502,000	217,024,000	0	△ 23,876,000	5,167,249,000	5,554,938,304	387,687,304	5,151,237,912	463,639,292	7.84%	463,639,292

平成25年度 国民健康保険特別会計 決算内訳【歳出】

(資料1)

歳入予算科目	当初予算	6月補正	9月補正	12月補正	3月補正	流用 使徒変更	予算残額	決算額	不用額	対予算額 不用額割合	前年度決算額	対前年度決算額 増減
1款 総務費	75,023,000	1,502,000	△ 217,000	0	438,000	0	76,746,000	74,807,411	1,938,589	2.53%	76,060,010	7,301,401
1項 総務管理費	64,872,000	1,502,000	△ 217,000	0	1,388,000	0	67,546,000	66,319,630	1,231,370	1.82%	67,036,318	5,309,312
1目 一般管理費	58,829,000	1,502,000	△ 217,000	0	1,388,000	0	61,502,000	60,271,530	1,230,470	2.00%	61,462,218	5,809,312
2目 資金負担金	6,043,000	0	0	0	0	0	6,043,000	6,042,100	900	0.01%	6,484,100	△ 442,000
2項 報酬費	10,151,000	0	0	0	△ 950,000	0	9,201,000	8,493,781	707,219	7.69%	9,559,692	△ 1,934,099
1目 報酬徴収費(税務課・収納課)	10,151,000	0	0	0	△ 950,000	0	9,201,000	8,493,781	707,219	7.69%	9,559,692	△ 1,934,099
2款 保険給付費	3,298,994,000	0	180,900,000	0	9,745,000	0	3,489,894,000	3,351,183,355	117,655,645	3.39%	3,239,571,993	111,611,962
1項 一般被保険者給付費	2,977,971,000	0	131,500,000	0	9,745,000	0	3,119,216,000	3,066,732,186	92,483,814	3.02%	2,868,234,172	38,498,014
1目 一般被保険者等医療給付費	2,663,129,000	0	83,500,000	0	9,745,000	0	2,756,374,000	2,716,772,806	39,601,195	1.49%	2,508,116,706	108,656,099
2目 退職被保険者等医療給付費	319,232,000	0	48,000,000	0	0	0	367,232,000	317,558,987	49,673,013	13.53%	329,482,914	△ 11,923,927
3目 一般被保険者等療養費	21,804,000	0	0	0	0	0	21,804,000	19,793,012	2,010,988	9.22%	20,660,540	△ 867,528
4目 退職被保険者等療養費	2,804,000	0	0	0	0	0	2,804,000	1,950,779	929,221	32.26%	2,773,965	△ 823,186
5目 療養支払手数料	10,233,000	0	0	0	0	0	10,233,000	10,656,603	268,397	2.67%	7,200,047	3,456,556
2項 高齢者給付費	353,150,000	0	29,000,000	0	0	0	382,150,000	369,689,829	22,460,171	5.83%	344,865,461	14,824,368
1目 一般被保険者高齢者給付費	300,000,000	0	9,000,000	0	0	0	309,000,000	296,081,270	12,918,730	4.18%	292,557,094	3,544,176
2目 退職被保険者等高齢者給付費	52,800,000	0	20,000,000	0	0	0	72,800,000	63,608,675	9,193,323	12.64%	52,322,902	11,277,773
3目 一般被保険者等高額介護合算療養費	300,000	0	0	0	0	0	300,000	7,884	292,116	97.37%	5,465	2,419
4目 退職被保険者等高額介護合算療養費	50,000	0	0	0	0	0	50,000	0	50,000	100.00%	0	△ 50,000
3項 移住費	100,000	0	0	0	0	0	100,000	0	100,000	100.00%	0	△ 100,000
1目 一般被保険者移住費	50,000	0	0	0	0	0	50,000	0	50,000	100.00%	0	△ 50,000
2目 退職被保険者等移住費	50,000	0	0	0	0	0	50,000	0	50,000	100.00%	0	△ 50,000
4項 出産育児一時金	25,210,000	0	0	0	0	0	25,210,000	22,680,000	2,521,660	10.00%	24,701,760	△ 2,010,420
1目 出産育児一時金	25,210,000	0	0	0	0	0	25,210,000	22,680,000	2,521,660	10.00%	24,680,000	△ 2,010,000
2目 支払手数料	13,000	0	0	0	0	0	13,000	11,340	1,660	12.77%	11,760	△ 420
5項 雑費	2,160,000	0	0	0	0	0	2,160,000	2,070,000	90,000	4.17%	1,770,000	300,000
1目 雑費	2,160,000	0	0	0	0	0	2,160,000	2,070,000	90,000	4.17%	1,770,000	300,000
3款 後期高齢者支拂金	665,610,000	0	△ 2,461,000	0	0	0	663,149,000	663,147,588	1,414	0.00%	610,605,128	52,542,458
1項 後期高齢者支拂金	665,610,000	0	△ 2,461,000	0	0	0	663,149,000	663,147,588	1,414	0.00%	610,605,128	52,542,458
2目 後期高齢者等関係事務費拠出金	665,656,000	0	△ 2,461,000	0	0	0	663,097,000	663,096,051	943	0.00%	610,560,662	52,535,339
1目 後期高齢者等関係事務費拠出金	52,000	0	0	0	0	0	52,000	47,112	4,888	0.91%	44,466	7,063
2目 後期高齢者等関係事務費拠出金	455,000	0	253,000	0	0	0	708,000	707,095	905	0.13%	663,099	43,996
1項 前期高齢者納付金	403,000	0	253,000	0	0	0	708,000	707,095	905	0.13%	663,099	43,996
2目 前期高齢者等関係事務費拠出金	403,000	0	253,000	0	0	0	708,000	707,095	905	0.13%	663,099	43,996
5款 老人保健拠出金	40,000	0	0	0	0	0	40,000	43,264	3,264	8.16%	43,264	0
1項 老人保健拠出金	40,000	0	0	0	0	0	40,000	43,264	3,264	8.16%	43,264	0
2目 老人保健事務費拠出金	10,000	0	0	0	0	0	10,000	0	10,000	100.00%	0	△ 10,000
6款 介護納付金	30,000	0	0	0	0	0	30,000	21,663	8,337	27.78%	29,806	△ 8,143
1項 介護納付金	30,000	0	0	0	0	0	30,000	21,663	8,337	27.78%	29,806	△ 8,143
1目 介護納付金	289,983,000	0	△ 1,239,000	0	0	0	288,744,000	288,743,674	326	0.00%	289,379,858	19,363,816
2目 介護納付金	289,983,000	0	△ 1,239,000	0	0	0	288,744,000	288,743,674	326	0.00%	289,379,858	19,363,816
7款 共同事業拠出金	580,788,000	0	18,798,000	0	0	0	600,000,000	530,977,935	30,063	0.00%	526,896,261	3,981,674
1項 共同事業拠出金	580,788,000	0	18,798,000	0	0	0	600,000,000	530,977,935	30,063	0.00%	526,896,261	3,981,674
1目 高齢者福祉共同事業医療費拠出金	114,409,000	0	4,024,000	0	0	0	120,000,000	103,387,676	32,663	0.00%	96,082,823	4,304,853
2目 医療財政共同安定化事業拠出金	466,379,000	0	14,774,000	0	0	0	481,153,000	427,590,259	53,563	0.00%	430,811,926	△ 32,322
3目 その他共同事業拠出金	4,000	0	0	0	0	0	4,000	1,655	2,345	58.83%	1,512	143
8款 保健事業費	57,651,000	0	0	0	0	0	54,295,000	53,632,032	662,968	1.22%	51,807,038	1,824,994
1項 特定健康診査等事業費	47,074,000	0	0	0	0	0	45,713,000	45,503,101	209,899	0.46%	44,006,434	1,496,667
1目 特定健康診査等事業費	47,074,000	0	0	0	0	0	45,713,000	45,503,101	209,899	0.46%	44,006,434	1,496,667
2項 保健事業費	10,577,000	0	0	0	0	0	8,582,000	8,128,931	453,069	5.29%	7,800,604	328,327
1目 保健衛生普及費	3,198,000	0	0	0	0	0	3,202,000	3,172,977	29,023	0.91%	3,147,882	25,085
2目 予防接種費	7,379,000	0	0	0	0	0	5,380,000	4,955,954	424,046	7.82%	4,652,712	303,242
9款 基金等立金	1,000	0	36,527,000	0	0	0	36,528,000	36,528,000	0	0.00%	41,001,363	△ 4,473,363
1項 基金等立金	1,000	0	36,527,000	0	0	0	36,528,000	36,528,000	0	0.00%	41,001,363	△ 4,473,363
10款 公債	1,000	0	36,527,000	0	0	0	36,528,000	36,528,000	0	0.00%	41,001,363	△ 4,473,363
1項 公債	1,000	0	36,527,000	0	0	0	36,528,000	36,528,000	0	0.00%	41,001,363	△ 4,473,363
11款 雑費	1,000	0	0	0	0	0	1,000	0	1,000	100.00%	0	△ 1,000
11項 雑費	1,000	0	0	0	0	0	1,000	0	1,000	100.00%	0	△ 1,000
12款 繰上金	4,453,000	0	42,458,000	0	324,000	0	47,235,000	45,774,188	1,460,812	3.09%	30,035,964	34,261,776
1項 繰上金	4,453,000	0	42,458,000	0	324,000	0	47,235,000	45,774,188	1,460,812	3.09%	30,035,964	34,261,776
1目 一般被保険者等医療給付費(収納)	4,453,000	0	37,614,000	0	324,000	0	42,399,000	40,928,693	1,460,307	3.45%	77,384,340	36,455,847
2目 退職被保険者等医療給付費(収納)	200,000	0	0	0	0	0	2,000,000	1,072,800	927,200	46.36%	5,238,122	△ 2,355,250
3目 雑費	1,000	0	37,614,000	0	324,000	0	37,939,000	37,938,541	459	0.00%	72,146,216	34,207,677
1項 繰上金	1,000	0	4,845,000	0	0	0	4,846,000	4,845,495	505	0.01%	2,851,824	2,193,371
1目 繰上金	1,000	0	4,845,000	0	0	0	4,846,000	4,845,495	505	0.01%	2,851,824	2,193,371
1項 繰上金	1,000	0	0	0	0	0	1,000	0	1,000	100.00%	0	△ 1,000
1目 繰上金	1,000	0	0	0	0	0	1,000	0	1,000	100.00%	0	△ 1,000
合計	4,974,599,000	1,502,000	217,024,000	0	△ 23,876,000	0	5,167,249,000	5,045,522,938	121,726,061	2.36%	4,887,585,920	157,927,019

平成25年度 滝沢市国民健康保険特別会計 歳入歳出決算の概要

資料 2

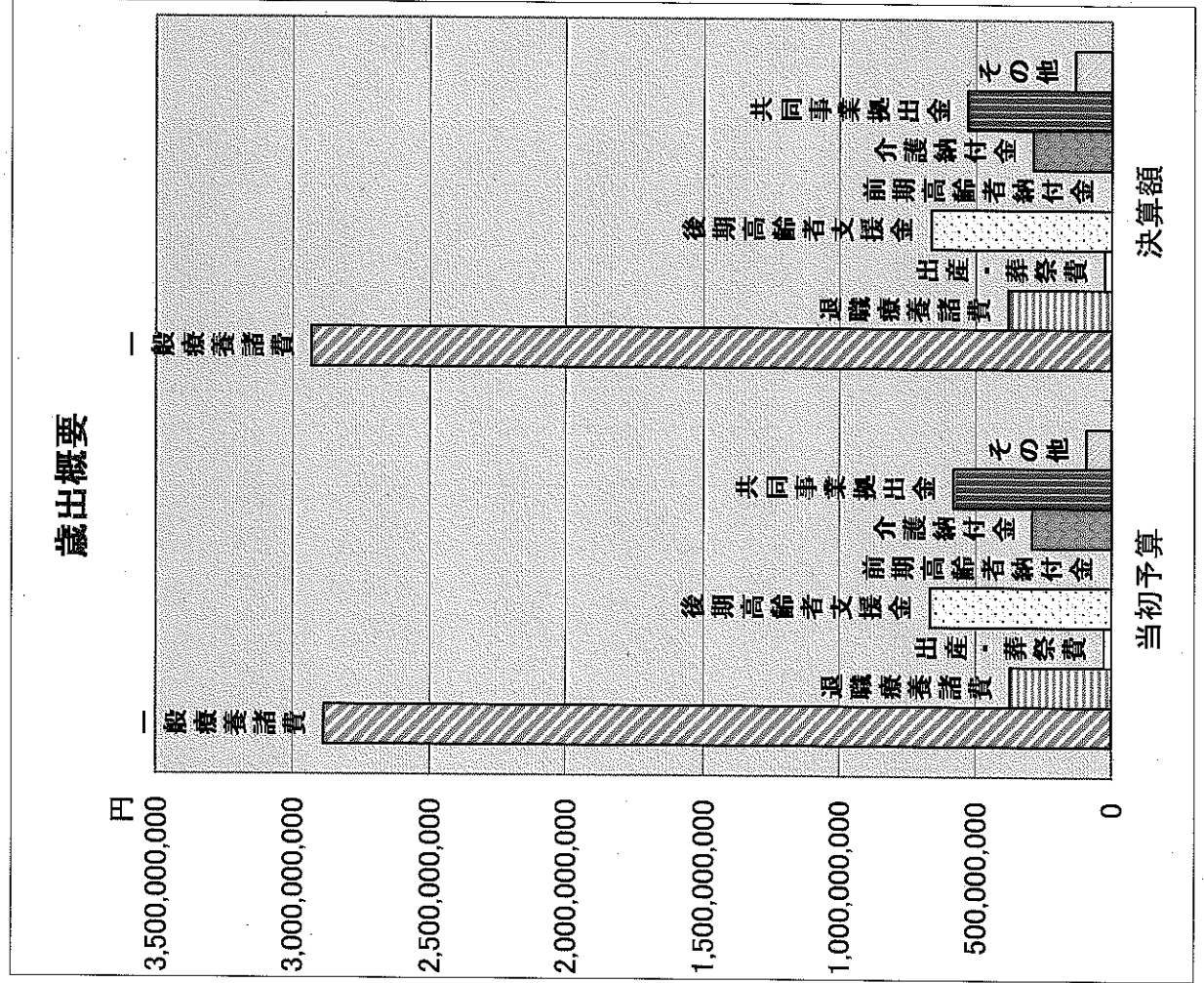
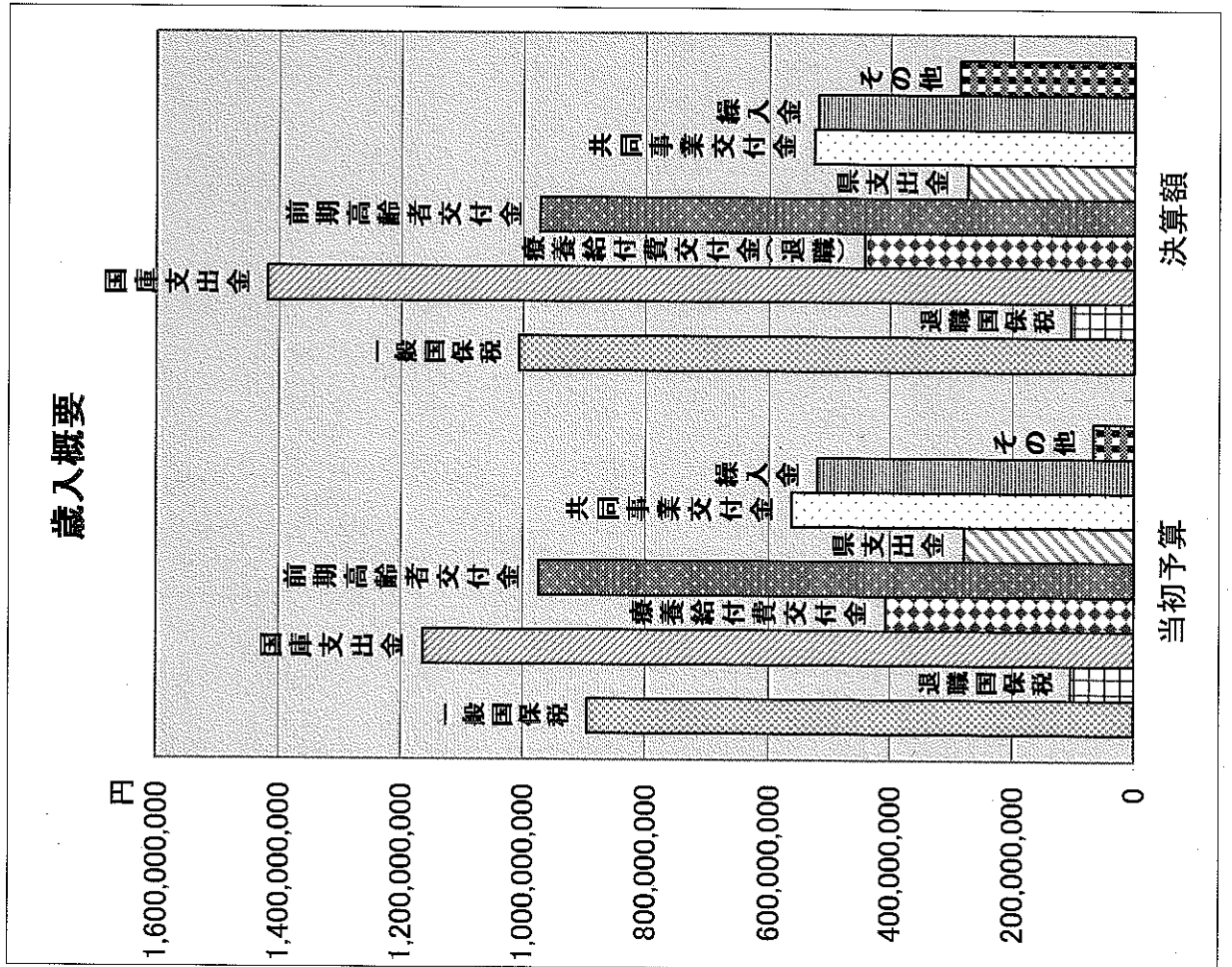

国民健康保険の概況

H26.8月 運営協議会資料

単位：人(年度平均)

■被保険者数の推移

		一般(若人)	退職	一般(老人)	計	世帯数	介護保険 第2号被保険者 (40歳以上65歳未満)
平成20年度	被保険者数	10,878	966	0	11,844	6,620	4,704
	対前年比	122.71%	33.13%		81.95%	87.85%	100.94%
平成21年度	被保険者数	11,181	813	0	11,994	6,709	4,704
	対前年比	102.79%	84.16%		101.27%	101.34%	100.00%
平成22年度	被保険者数	11,250	898	0	12,148	6,852	4,766
	対前年比	100.62%	110.46%		101.28%	102.13%	101.32%
平成23年度	被保険者数	11,419	1,003	0	12,422	7,015	4,898
	対前年比	101.50%	111.69%		102.26%	102.38%	102.77%
平成24年度	被保険者数	11,373	1,020	0	12,393	7,047	4,756
	対前年比	99.60%	101.69%		99.77%	100.46%	97.10%
平成25年度	被保険者数	11,335	943	0	12,278	7,078	4,504
	対前年比	99.67%	92.45%		99.07%	100.44%	94.70%
平成26年度 (4-6月報)	被保険者数	11,319	850	0	12,169	7,061	4,299
	対前年比	99.86%	90.14%		99.11%	99.76%	95.45%

資料：事業年報A表 年度平均数

■保険給付費等支払状況

単位：円

		一般 (療養給付費 ・療養費)	退職 (療養給付費 ・療養費)	一般 高額療養費	退職 高額療養費	老人保健 拠出金	介護保険 納付金
平成20年度	保険給付費等	2,030,937,659	267,171,111	192,376,327	28,909,723	121,429,210	213,192,336
	1人当り	186,701	276,575	17,685	29,927	10,252	45,322
平成21年度	保険給付費等	2,251,815,344	256,470,424	244,409,176	37,574,472	4,924,569	208,957,842
	1人当り	201,397	315,462	21,859	46,217	411	44,421
平成22年度	保険給付費等	2,328,197,438	289,876,975	252,797,621	52,070,341	1,591,020	233,820,860
	1人当り	206,951	322,803	22,471	57,985	131	49,060
平成23年度	保険給付費等	2,414,336,487	299,729,753	275,553,112	52,690,909	28,995	256,737,659
	1人当り	211,432	298,833	24,131	52,533	2	52,417
平成24年度	保険給付費等	2,525,777,246	332,256,879	292,537,094	52,322,902	29,806	269,379,858
	1人当り	222,085	325,742	25,722	51,297	2	56,640
平成25年度 (決算)	保険給付費等	2,636,565,817	319,509,766	296,081,270	63,600,675	21,663	288,743,674
	1人当り	232,604	338,823	26,121	67,445	2	64,108
平成26年度 (9月補正後)	保険給付費等	2,761,100,000	326,400,000	324,200,000	66,000,000	40,000	286,702,000
	1人当り	243,935	384,000	28,642	77,647	3	66,690

資料：予算、決算書

国民健康保険の概況(グラフ)

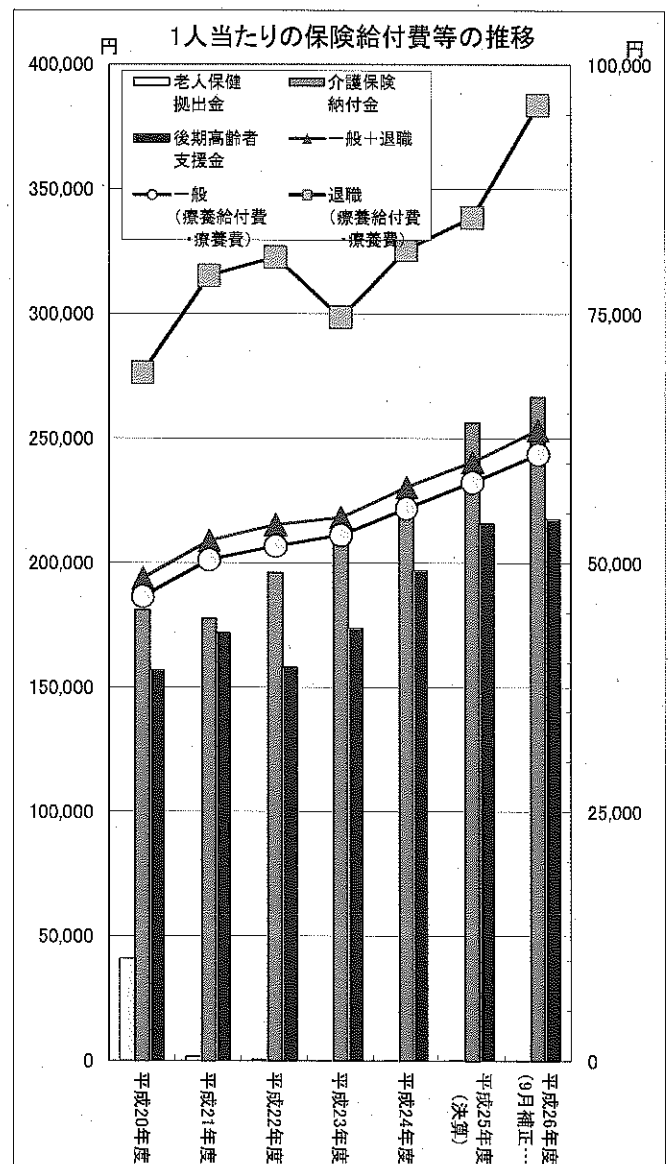
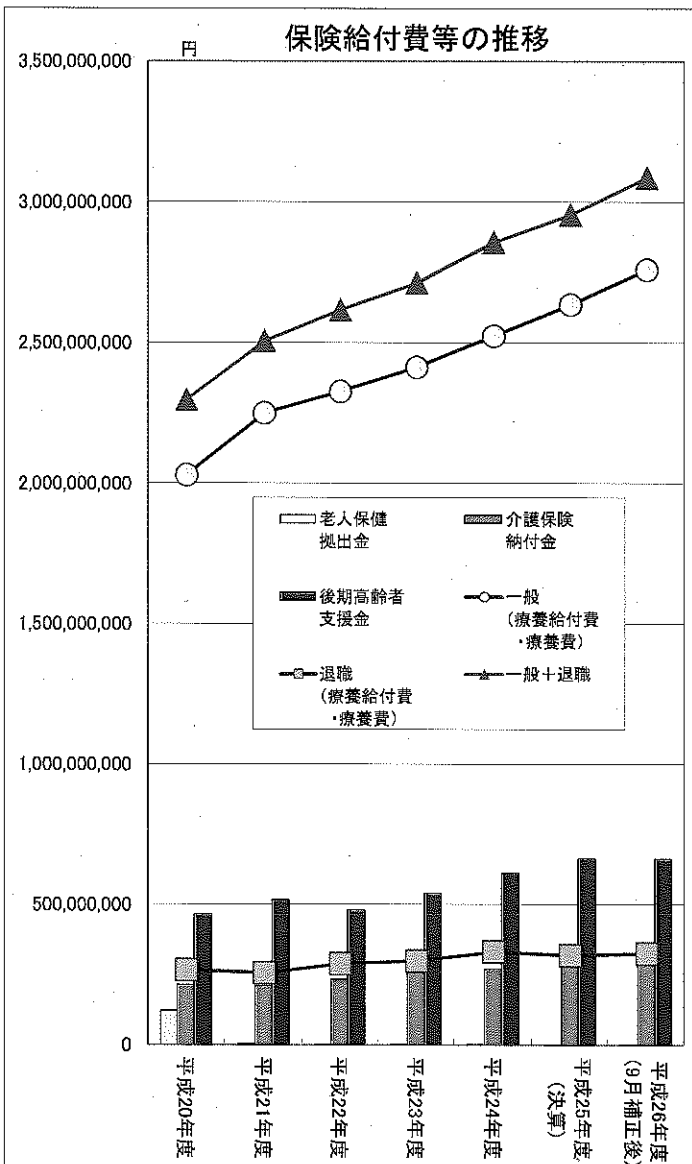
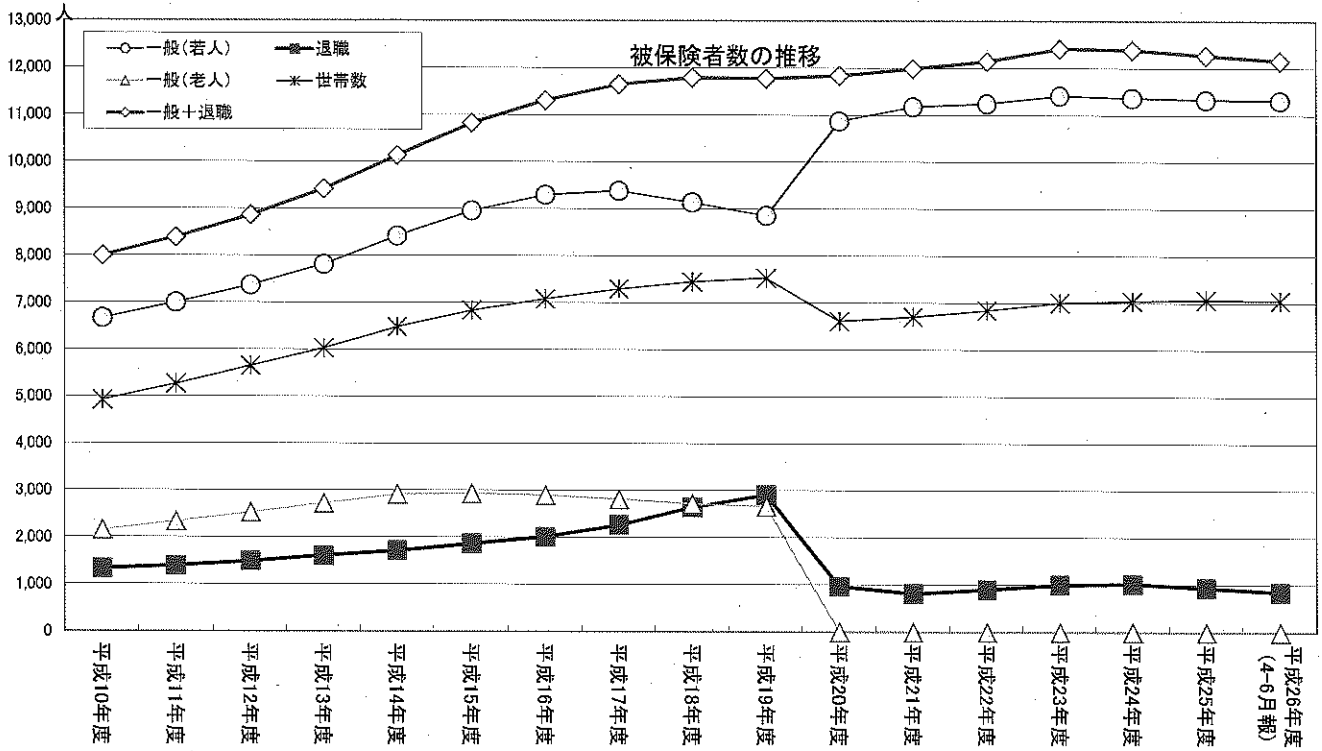

※平成20年度、後期高齢者医療制度開始により世帯数・被保険者数が大幅減(後期高齢へ移行)
 ※また、平成20年度、退職者医療制度改正(75歳未満→65歳未満)により一般増・退職減

滝沢市国民健康保険の財政状況等

1. 一般状況 (年度平均)

		25年度	増減率	24年度	増減率	23年度	増減率	22年度	増減率	21年度
世帯数	一般	6,419	1.0	6,354	0.3	7,015	2.4	6,852	2.1	6,709
	退職単独	428	△ 8.0	465	1.3	468	14.1	410	10.2	372
	混合	230	0.9	228	4.1	216	5.9	204	19.3	171
	計	7,077	0.4	7,047	0.5	7,699	3.1	7,466	3.0	7,252
被保険者数	一般	11,335	△ 0.3	11,373	△ 0.4	11,419	1.5	11,250	0.6	11,181
	(再掲)前期高齢者	4,327	6.3	4,072	6.2	3,834	3.8	3,694	4.0	3,551
	(再掲)70歳以上	1,989	6.4	1,870	7.6	1,680	2.3	1,643	7.0	1,536
	退職	943	△ 7.5	1,020	1.7	1,003	11.7	898	10.5	813
	計	12,278	△ 0.9	12,393	△ 0.2	12,422	2.3	12,148	1.3	11,994

2. 収入及び支出状況

		25年度	増減率	24年度	増減率	23年度	増減率	22年度	増減率	21年度	
収入	保険料(税)	1,110,806,890	5.0	1,057,991,383	0.8	1,049,982,638	2.2	1,027,828,064	△ 3.3	1,063,027,799	
	国庫支出金	1,419,209,330	20.9	1,173,987,510	4.0	1,128,566,532	△ 8.9	1,238,147,210	9.0	1,136,306,514	
	療養給付費等交付金	442,443,897	6.9	413,992,000	1.0	409,996,173	15.0	356,547,717	31.3	271,627,000	
	前期高齢者交付金	972,899,643	△ 14.7	1,140,774,450	4.4	1,092,757,902	73.3	630,644,945	△ 8.6	689,833,514	
	共同事業交付金	高額医療費共同事業交付金	109,701,319	22.0	89,938,488	△ 6.7	96,354,874	26.1	76,394,756	△ 7.3	82,431,029
		保険財政共同安定化事業交付金	418,152,643	10.1	379,715,750	△ 4.9	399,180,123	1.2	394,618,542	△ 3.6	409,555,879
	繰入金	保険基盤安定(軽減分)	136,207,780	3.8	131,281,290	2.5	128,072,290	△ 2.1	130,818,640	3.7	126,188,960
		保険基盤安定(支援分)	28,047,724	0.1	28,025,596	2.0	27,481,557	△ 2.9	28,308,189	6.6	26,551,178
		財政安定化支援事業	36,902,403	39.9	26,385,639	△ 40.6	44,403,289	7.7	41,214,475	66.6	24,738,671
		その他	93,514,200	5.9	88,276,475	5.4	83,741,864	—	81,674,696	△ 13.7	94,604,000
	繰入金(基金等)	226,264,000	130.5	98,154,000	34.4	73,008,000	△ 44.2	130,841,000	—	14,783,000	
	繰越金	263,701,092	0.2	263,065,717	64.2	160,166,896	△ 15.5	189,501,644	28.3	147,732,744	
	収入合計 (B)	5,554,936,304	7.8	5,151,297,012	5.5	4,884,422,024	7.6	4,540,098,093	6.3	4,272,017,232	
	支出	保険給付費	3,351,183,355	3.4	3,239,571,393	5.2	3,078,479,897	4.0	2,959,108,422	4.8	2,824,437,906
後期高齢者支援金等		663,147,586	8.6	610,605,128	13.1	539,875,467	12.5	479,975,829	△ 6.9	515,463,943	
前期高齢者納付金等		707,095	6.6	663,099	△ 58.5	1,597,268	92.2	830,946	△ 43.3	1,465,667	
介護納付金		288,743,674	7.2	269,379,858	4.9	256,737,659	9.8	233,820,860	11.9	208,957,842	
共同事業拠出金		高額医療費共同事業拠出金	100,387,676	4.5	96,082,823	26.8	75,775,951	17.0	64,781,886	8.5	59,683,877
		保険財政共同安定化事業拠出金	430,588,604	△ 0.1	430,911,926	12.8	382,085,160	3.6	368,955,242	5.2	350,692,452
		その他	1,655	9.5	1,512	△ 26.4	2,054	△ 6.2	2,190	11.6	1,962
保健事業費		特定健康診査等事業費	45,503,101	3.4	44,006,434	7.4	40,969,314	50.3	27,255,769	7.0	25,472,996
		保健事業費	8,128,931	4.2	7,800,604	△ 1.7	7,934,285	33.3	5,953,676	26.9	4,691,399
		健康管理センター事業費	0	—	0	—	0	—	0	—	0
その他		120,603,262	△ 18.3	147,571,780	54.5	95,517,559	2.3	93,338,055	2.1	91,389,244	
小計(単年度支出) (C)		5,008,994,939	3.4	4,846,594,557	8.2	4,478,974,614	5.8	4,234,022,875	3.7	4,082,257,288	
基金等積立金		36,528,000	△ 10.9	41,001,363	△ 71.2	142,381,693	△ 2.4	145,908,322	56,387.9	258,300	
前年度繰上充用金		0	—	0	—	0	—	0	—	0	
支出合計 (D)	5,045,522,939	3.2	4,887,595,920	5.8	4,621,356,307	5.5	4,379,931,197	7.3	4,082,515,588		
収支	単年度収支 (A-C)	55,976,273		△ 56,517,262		172,272,514		△ 14,267,426		27,244,200	
	形式収支 (B-D)	509,413,365		263,701,092		263,065,717		160,166,896		189,501,644	

3. 保険料（税）収納状況

		25年度	増減率	24年度	増減率	23年度	増減率	22年度	増減率	21年度	
一般分	現年分	調定額	1,007,909,013	5.0	959,765,974	0.5	955,054,595	△ 2.0	974,538,875	△ 3.2	1,007,262,674
		収納額	940,750,981	6.3	885,128,447	2.7	862,086,021	0.6	856,658,046	△ 3.6	888,443,693
		(再掲)不明者分	197,800		399,900		539,896		187,700		0
		収納率	93.34	1.11	92.22	1.96	90.27	2.36	87.90	△ 0.30	88.20
	滞納繰越分	調定額	456,561,147	△ 5.1	481,190,715	△ 6.7	515,924,773	4.3	494,678,044	2.9	480,709,890
		収納額	67,109,554	4.5	64,217,434	△ 15.4	75,934,287	11.4	68,146,383	△ 4.7	71,505,244
		(再掲)不明者分	3,420,956		8,199,216		1,640,600		6,296,756		3,451,700
		収納率	14.70	1.35	13.35	△ 1.37	14.72	0.94	13.78	△ 1.10	14.87
退職分	現年分	調定額	102,376,687	△ 2.4	104,852,526	△ 5.2	110,602,305	6.5	103,854,525	1.7	102,135,026
		収納額	100,991,084	△ 1.9	102,960,263	△ 4.9	108,247,036	8.2	100,035,352	1.6	98,504,982
		(再掲)不明者分	0		0		23,804		0		0
		収納率	98.65	0.45	98.20	0.32	97.87	1.55	96.32	△ 0.12	96.45
	滞納繰越分	調定額	14,295,952	△ 6.3	15,255,432	△ 7.4	16,478,718	7.3	15,358,744	△ 7.4	16,586,056
		収納額	1,955,271	△ 65.6	5,685,239	53.0	3,715,294	108.7	1,780,583	△ 57.6	4,200,280
		(再掲)不明者分	0		0		0		30,100		30,100
		収納率	13.68	△ 23.59	37.27	14.72	22.55	10.95	11.59	△ 13.73	25.32

歳入の状況

(円)

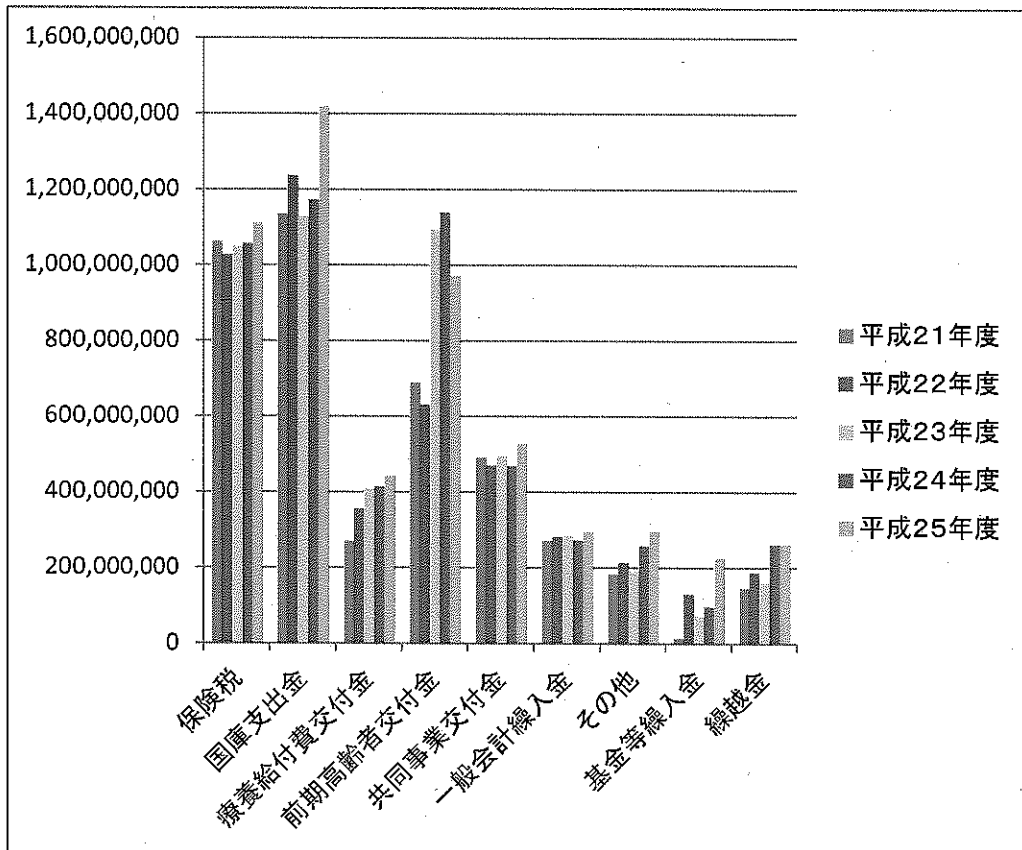

歳出の状況

(円)

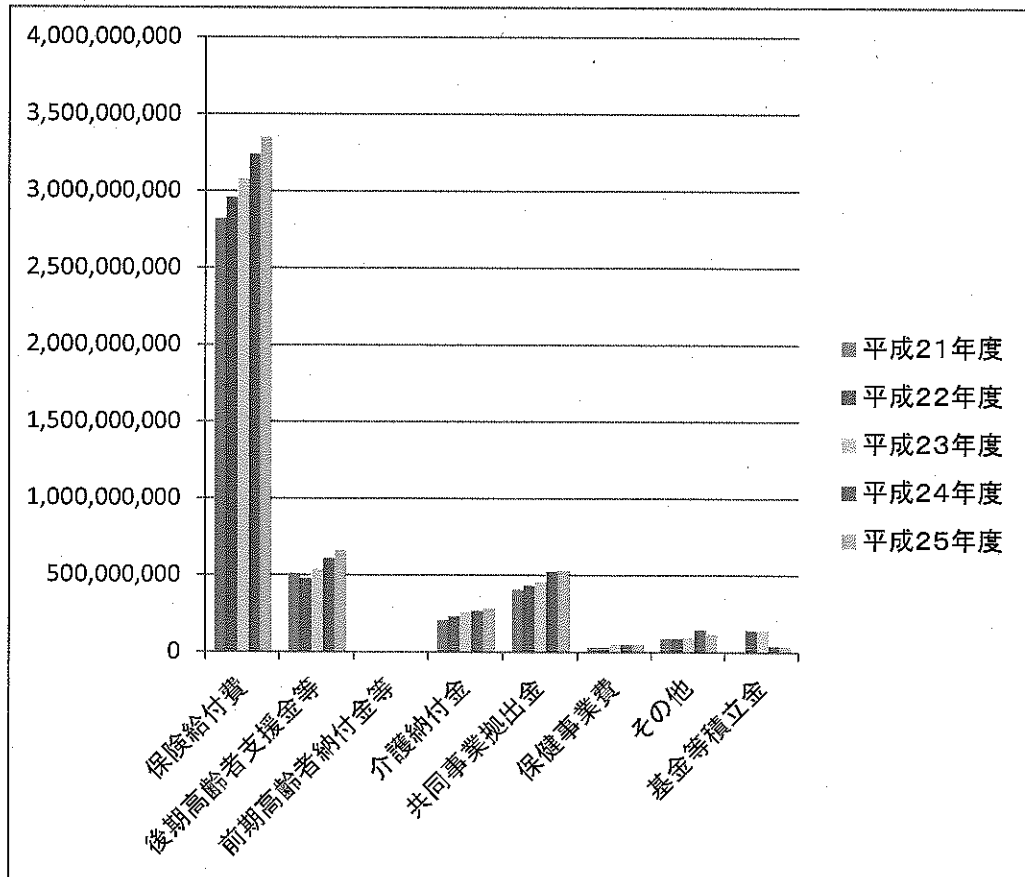

滝沢市国民健康保険税条例の一部を改正する条例(案)要綱

第1 改正の趣旨

地方税法等の一部を改正する法律（平成26年法律第4号）及び地方税法施行令の一部を改正する政令（平成26年政令第132号）等が平成26年3月31日にそれぞれ公布され、滝沢市国民健康保険税条例の一部を改正するものです。

また、地方自治法第180条第1項及び市長の専決処分事項の指定第8号の規定により、専決処分とするものです。

第2 改正の主な内容

1 課税限度額の引き上げ

後期高齢者支援金等分と介護納付金分の課税限度額をそれぞれ2万円、合計4万円引き上げ、基礎課税分を含めて81万円とするもの。（第2条関係）

2 軽減判定所得の算定方法の変更

平等割と均等割の5割減額対象世帯に単身世帯を対象とするとともに、世帯主を被保険者等を含めて判定することとするもの。また、平等割と均等割の2割減額対象世帯の被保険者等の合計数に乗ずる金額を35万円から45万円に改正するもの。（第23条関係）

3 その他

その他、規定の整備を行うもの。（第18条関係）

第3 施行期日

この条例は、平成26年4月1日から施行する。

第4 専決する理由

地方税法等の一部を改正する法律（平成26年法律第4号）及び地方税法施行令の一部を改正する政令（平成26年政令第132号）等が平成26年3月31日にそれぞれ公布され、平成26年4月1日から施行されるため、当該施行分について専決処分するもの。

1. 国民健康保険税の「課税限度額の引き上げ」について

単位:円

		税率等	限度額	備 考
基礎課税(医療分) 【0~74歳】	所得割	8.1%	510,000	← H25 510,000円(±0)
	均等割	21,400		
	平等割	26,400		
後期高齢者支援金 【0歳~74歳】	所得割	2.2%	160,000	← H25 140,000円(+2万円)
	均等割	6,200		
	平等割	6,800		
介護納付金 【40歳~64歳】 (介護第2号被保者)	所得割	2.2%	140,000	← H25 120,000円(+2万円)
	均等割	9,200		
	平等割	4,600		
			810,000	← 基礎+後期高齢+介護 H25 770,000円(+4万円)
			670,000	← 基礎+後期高齢 H25 650,000円(+2万円)

2. 国民健康保険税の「軽減判定所得の算定の変更」について

世帯主(擬主含む)+被保+特定同一世帯所属者の合計所得で判断	(留意事項)
7割軽減 330,000円以下	7割軽減⇒H25と同様
5割軽減 330,000円+245,000円×(世帯主含む被保者数+特定同一世帯所属者)以下	5割軽減⇒世帯主を被保険者数に含める
2割軽減 330,000円+450,000円×(被保者数+特定同一世帯所属者)以下	被保者数に乗ずる金額35万円⇒45万円

単位:円

【参考】		7割軽減	5割軽減	2割軽減
基礎課税(医療分) 【0~74歳】	均等割	6,420	10,700	17,120
	平等割	7,920	13,200	21,120
後期高齢者支援金 【0歳~74歳】	均等割	1,860	3,100	4,960
	平等割	2,040	3,400	5,440
介護納付金 【40歳~64歳】 (介護第2号被保者)	均等割	2,760	4,600	7,360
	平等割	1,380	2,300	3,680

国民健康保険税収納率の推移

	平成20年度	平成21年度	平成22年度	平成23年度	平成24年度	平成25年度
滝沢市(現年課税等分)	88.4%	89.0%	88.8%	91.1%	92.8%	93.8%
滝沢市(滞納繰越分)	15.7%	15.2%	13.7%	15.0%	14.1%	14.7%
滝沢市(合計)	66.4%	66.2%	64.7%	65.7%	67.8%	70.3%
県内平均(現年課税等分)	91.0%	90.7%	90.6%	91.3%	92.0%	92.4%
県内平均(滞納繰越分)	15.8%	14.6%	14.4%	15.8%	16.3%	17.7%
県内(合計)	70.9%	70.4%	69.2%	69.1%	71.0%	73.1%
県内順位(現年課税等分)	34/35	32/34	31/34	28/33	26/33	25/33
県内順位(滞納繰越分)	22/35	20/34	26/34	26/33	29/33	27/33
県内順位(合計)	33/35	32/34	31/34	29/33	30/33	30/33

国民健康保険税収納率の推移(グラフ)

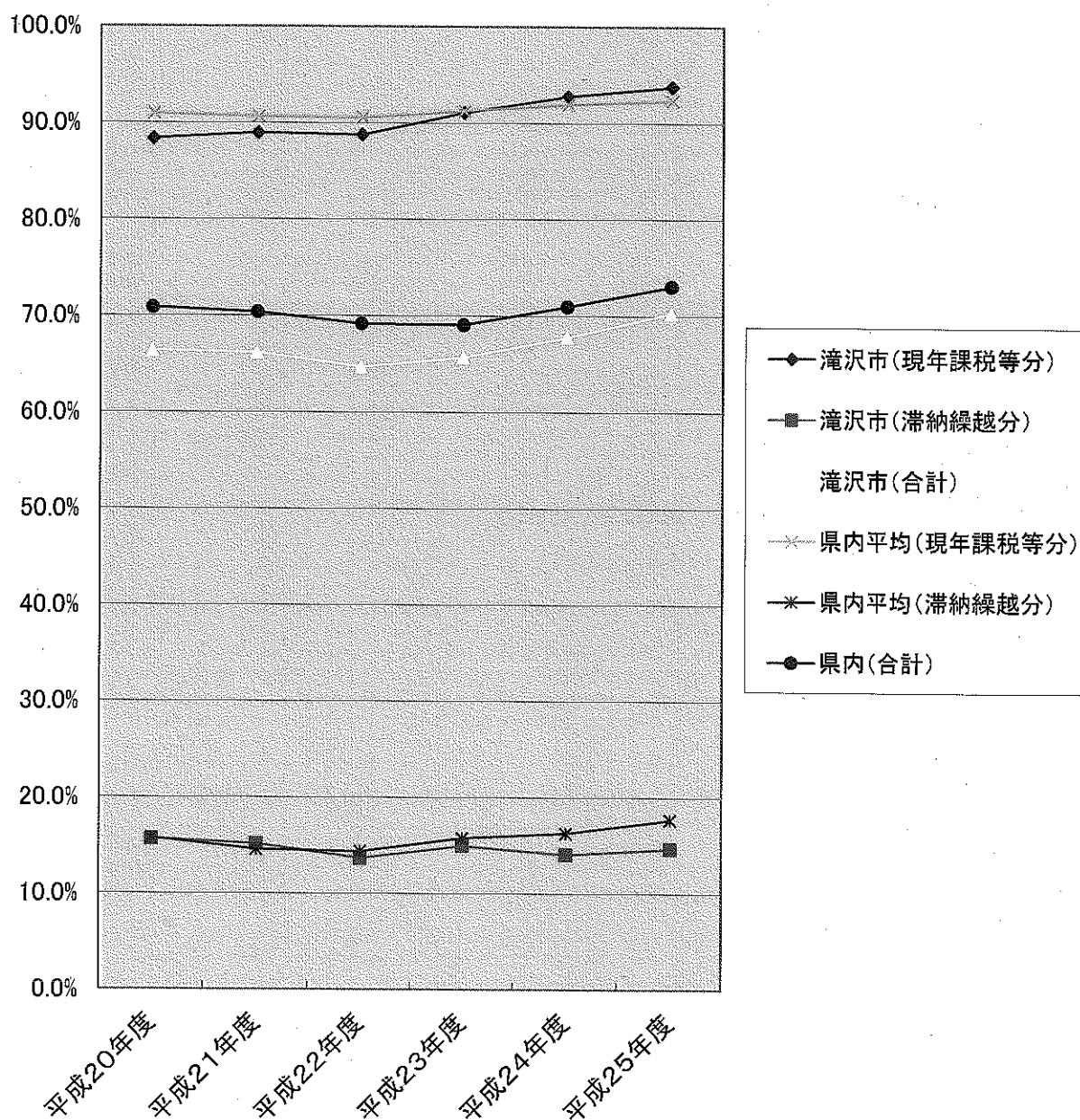

平成26年度第1回滝沢市国民健康保険運営協議会

日時 平成26年8月22日(金)

午後1時00分～

場所 市役所 4階 中会議室

【次第】

1 開 会

2 市長あいさつ

3 会長あいさつ

4 議事録署名人の指名

5 議 事

(1) 平成25年度滝沢市国民健康保険特別会計決算の状況について

(2) 平成26年度滝沢市国民健康保険特別会計補正予算(第2号)について

6 報告

(1) 滝沢市国民健康保険税条例の一部改正について

(2) 平成26年度滝沢市国民健康保険特別会計補正予算(第1号)について

7 その他

8 閉 会