

平成28年度第1回滝沢市国民健康保険運営協議会

平成28年度第1回滝沢市国民健康保険運営協議会 資 料

日時 平成28年8月29日(月) 13時から
場所 滝沢市役所 2階 大会議室

次 第

1 開 会	【資料1-1】平成27年度滝沢市国民健康保険特別会計歳入決算内訳書	1~2
2 市長あいさつ	【資料1-2】平成27年度滝沢市国民健康保険特別会計歳出決算内訳書	3~4
3 会長あいさつ	【資料2-1】国民健康保険特別会計歳入決算比較グラフ	5
4 会議録署名人の指名	【資料2-2】国民健康保険特別会計歳出決算比較グラフ	5
5 議 事	【資料3-1】国民健康保険被保険者等の推移(年報・年間平均)	6
(1) 議題第1号	【資料3-2】国民健康保険被保険者等の推移グラフ(年報・年間平均)	6
平成27年度滝沢市国民健康保険特別会計決算について	【資料4-1】国民健康保険保険給付費の推移(年報)	7
(2) 報告第1号	【資料5-1】国民健康保険一人当り保険給付費等の推移(年報)	8
平成28年度滝沢市国民健康保険特別会計補正予算(第1号・第2号)について	【資料4-2】国民健康保険保険給付費の推移(年報)グラフ	9
(3) 報告第2号	【資料5-2】国民健康保険一人当り保険給付費等の推移(年報)グラフ	9
滝沢市国民健康保険税条例の一部を改正する条例の専決処分について	【資料6-1】国民健康保険税の推移	10
7 その他	【資料6-2】国民健康保険税(現年分)の推移グラフ	11
8 閉 会	【資料6-3】国民健康保険税(滞納繰越分)の推移グラフ	11
	【資料7-1】平成28年度国民健康保険特別会計歳入補正予算内訳書	12
	【資料7-2】平成28年度国民健康保険特別会計歳出補正予算内訳書	13
	【資料8-1】滝沢市国民健康保険税の一部を改正する条例(案)要綱	14

平成27年度国民健康保険税特別会計歳入決算内訳書

【資料1-1】

歳入予算科目	当初予算 (千円)	6月補正 (千円)	9月補正 (千円)	3月補正 (千円)	予算現額 (千円)	調定額 (円)	決算額 (円)	対予算比較 (円)	収入率	前年度決算額 (円)	対前年度決算 比較(円)	対前年度 決算率
1款 国民健康保険税	1,010,841	0	0	△ 18,005	992,836	1,294,261,920	1,031,153,951	38,317,951	79.67%	1,085,027,488	△ 53,873,537	-4.97%
1項 国民健康保険税	1,010,841	0	0	△ 18,005	992,836	1,294,261,920	1,031,153,951	38,317,951	79.67%	1,085,027,488	△ 53,873,537	-4.97%
1目 一般被保険者国民健康保険税	929,591	0	0	4,411	934,002	1,220,546,316	965,265,907	31,263,907	79.08%	996,760,398	△ 31,494,491	-3.16%
1節 医療給付費分現年課税分	627,287	0	0	5,984	633,271	680,902,423	652,839,036	19,568,036	95.88%	672,082,095	△ 19,243,059	-2.86%
2節 後期高齢者支援金分現年課税分	178,236	0	0	△ 2,494	175,742	188,437,753	180,519,131	4,777,131	95.80%	185,418,171	△ 4,899,040	-2.64%
3節 介護納付金分現年課税分	71,068	0	0	△ 3,079	67,989	75,394,165	70,724,071	2,735,071	93.81%	71,521,322	△ 797,251	-1.11%
4節 医療給付費分滞納繰越分	40,000	0	0	1,000	41,000	201,412,219	45,035,667	4,035,667	22.36%	50,820,671	△ 5,785,004	-11.38%
5節 後期高齢者支援金分滞納繰越分	9,000	0	0	1,200	10,200	45,486,344	10,203,267	3,267	22.43%	10,528,419	△ 325,152	-3.09%
6節 介護納付金分滞納繰越分	4,000	0	0	1,800	5,800	28,913,412	5,944,735	144,735	20.56%	6,389,720	△ 444,985	-6.96%
2目 退職被保険者等国民健康保険税	81,250	0	0	△ 22,416	58,834	73,715,604	65,888,044	7,054,044	89.38%	88,267,090	△ 22,379,046	-25.35%
1節 医療給付費分現年課税分	50,872	0	0	△ 15,310	35,562	40,958,386	40,573,661	5,011,661	99.06%	55,030,904	△ 14,457,243	-26.27%
2節 後期高齢者支援金分現年課税分	14,220	0	0	△ 4,321	9,899	11,373,844	11,268,188	1,369,188	99.07%	15,157,303	△ 3,889,115	-25.66%
3節 介護納付金分現年課税分	13,658	0	0	△ 2,285	11,373	12,049,429	11,934,078	561,078	99.04%	16,095,446	△ 4,161,368	-25.85%
4節 医療給付費分滞納繰越分	1,800	0	0	△ 400	1,400	6,367,005	1,392,874	△ 7,126	21.88%	1,319,130	73,744	5.59%
5節 後期高齢者支援金分滞納繰越分	250	0	0	0	250	1,313,243	342,306	92,306	26.07%	289,248	53,058	18.34%
6節 介護納付金分滞納繰越分	450	0	0	△ 100	350	1,653,697	376,937	26,937	22.79%	375,059	1,878	0.50%
2款 使用料及び手数料	801	0	0	△ 200	601	2,058,168	870,100	269,100	42.28%	867,850	2,250	0.26%
1項 手数料	801	0	0	△ 200	601	2,058,168	870,100	269,100	42.28%	867,850	2,250	0.26%
1目 総務手数料	1	0	0	0	1	600	600	△ 400	100.00%	0	600	#DIV/0!
1節 証明手数料	1	0	0	0	1	600	600	△ 400	100.00%	0	600	#DIV/0!
2目 督促手数料	800	0	0	△ 200	600	2,057,568	869,500	269,500	42.26%	867,850	1,650	0.19%
1節 督促手数料	800	0	0	△ 200	600	2,057,568	869,500	269,500	42.26%	867,850	1,650	0.19%
3款 国庫支出金	1,247,949	0	△ 943	81,170	1,328,176	1,401,165,882	1,401,165,882	72,989,882	100.00%	1,436,052,583	△ 34,886,701	-2.43%
1項 国庫負担金	931,046	0	△ 943	△ 46,701	883,402	906,756,882	906,756,882	23,354,882	100.00%	943,859,583	△ 37,102,701	-3.93%
1目 療養給付費等負担金	895,410	0	0	△ 46,428	848,982	872,336,747	872,336,747	23,354,747	100.00%	912,097,444	△ 39,760,697	-4.36%
1節 現年度分	895,409	0	0	△ 46,428	848,981	872,336,747	872,336,747	23,355,747	100.00%	912,097,444	△ 39,760,697	-4.36%
2節 過年度分	1	0	0	0	1	0	0	△ 1,000	#DIV/0!	0	0	#DIV/0!
2目 高額医療費共同事業負担金	27,646	0	△ 943	△ 276	26,427	26,427,135	26,427,135	135	100.00%	23,847,139	2,579,996	10.82%
1節 高額医療費共同事業負担金	27,646	0	△ 943	△ 276	26,427	26,427,135	26,427,135	135	100.00%	23,847,139	2,579,996	10.82%
3目 特定健康診査等負担金	7,990	0	0	3	7,993	7,993,000	7,993,000	0	100.00%	7,915,000	78,000	0.99%
1節 現年度分	7,990	0	0	△ 275	7,715	7,715,000	7,715,000	0	100.00%	7,470,000	245,000	3.28%
2節 過年度分	0	0	0	278	278	278,000	278,000	0	100.00%	445,000	△ 167,000	-37.53%
2項 国庫補助金	316,903	0	0	127,871	444,774	494,409,000	494,409,000	49,635,000	100.00%	492,193,000	2,216,000	0.45%
1目 財政調整交付金	316,903	0	0	127,742	444,645	494,280,000	494,280,000	49,635,000	100.00%	492,072,000	2,208,000	0.45%
1節 財政調整交付金	316,903	0	0	127,742	444,645	494,280,000	494,280,000	49,635,000	100.00%	492,072,000	2,208,000	0.45%
2目 災害臨時特例補助金	0	0	0	129	129	129,000	129,000	0	100.00%	121,000	8,000	6.61%
1節 災害臨時特例補助金	0	0	0	129	129	129,000	129,000	0	100.00%	121,000	8,000	6.61%
4款 療養給付費交付金	269,473	0	0	△ 22,526	246,947	246,946,000	246,946,000	△ 1,000	100.00%	346,897,000	△ 99,951,000	-28.81%
1項 療養給付費交付金	269,473	0	0	△ 22,526	246,947	246,946,000	246,946,000	△ 1,000	100.00%	346,897,000	△ 99,951,000	-28.81%
1目 療養給付費交付金	269,473	0	0	△ 22,526	246,947	246,946,000	246,946,000	△ 1,000	100.00%	346,897,000	△ 99,951,000	-28.81%
1節 現年度分	269,472	0	0	△ 22,526	246,946	246,946,000	246,946,000	0	100.00%	346,897,000	△ 99,951,000	-28.81%
2節 過年度分	1	0	0	0	1	0	0	△ 1,000	#DIV/0!	0	0	#DIV/0!
5款 前期高齢者交付金	1,190,566	0	76,188	0	1,266,754	1,266,753,232	1,266,753,232	△ 768	100.00%	1,094,017,901	172,735,331	15.79%
1項 前期高齢者交付金	1,190,566	0	76,188	0	1,266,754	1,266,753,232	1,266,753,232	△ 768	100.00%	1,094,017,901	172,735,331	15.79%
1目 前期高齢者交付金	1,190,566	0	76,188	0	1,266,754	1,266,753,232	1,266,753,232	△ 768	100.00%	1,094,017,901	172,735,331	15.79%
1節 現年度分	1,190,565	0	76,188	0	1,266,753	1,266,753,232	1,266,753,232	232	100.00%	1,094,017,901	172,735,331	15.79%
2節 過年度分	1	0	0	0	1	0	0	△ 1,000	#DIV/0!	0	0	#DIV/0!
6款 県支出金	297,467	0	△ 1,485	△ 24,577	271,405	263,995,135	263,995,135	△ 7,409,865	100.00%	274,724,139	△ 10,729,004	-3.91%
1項 県負担金	35,636	0	△ 943	△ 273	34,420	34,583,135	34,583,135	163,135	100.00%	31,762,139	2,820,996	8.88%
1目 高額医療費共同事業負担金	27,646	0	△ 943	△ 276	26,427	26,427,135	26,427,135	135	100.00%	23,847,139	2,579,996	10.82%
1節 高額医療費共同事業負担金	27,646	0	△ 943	△ 276	26,427	26,427,135	26,427,135	135	100.00%	23,847,139	2,579,996	10.82%
2目 特定健康診査等負担金	7,990	0	0	3	7,993	8,156,000	8,156,000	163,000	100.00%	7,915,000	241,000	3.04%
1節 現年度分	7,990	0	0	△ 275	7,715	7,878,000	7,878,000	163,000	100.00%	7,470,000	408,000	5.46%
2節 過年度分	0	0	0	278	278	278,000	278,000	0	100.00%	445,000	△ 167,000	-37.53%
2項 県補助金	261,831	0	△ 542	△ 24,304	236,985	229,412,000	229,412,000	△ 7,573,000	100.00%	242,962,000	△ 13,550,000	-5.58%
1目 財政調整交付金	261,831	0	△ 542	△ 24,304	236,985	229,412,000	229,412,000	△ 7,573,000	100.00%	242,962,000	△ 13,550,000	-5.58%
1節 財政調整交付金	261,831	0	△ 542	△ 24,304	236,985	229,412,000	229,412,000	△ 7,573,000	100.00%	242,962,000	△ 13,550,000	-5.58%

平成27年度国民健康保険税特別会計歳入決算内訳書

【資料1-1】

歳入予算科目	当初予算 (千円)	6月補正 (千円)	9月補正 (千円)	3月補正 (千円)	予算現額 (千円)	調定額 (円)	決算額 (円)	対予算比較 (円)	収入率	前年度決算額 (円)	対前年度決算 比較(円)	対前年度 決算伸率
7款 共同事業交付金	1,392,468	0	0	△ 102,622	1,289,846	1,289,846,955	1,289,846,955	955	100.00%	569,462,209	720,384,746	126.50%
1項 共同事業交付金	1,392,468	0	0	△ 102,622	1,289,846	1,289,846,955	1,289,846,955	955	100.00%	569,462,209	720,384,746	126.50%
1目 高額医療費共同事業交付金	117,310	0	0	24,661	141,971	141,971,734	141,971,734	734	100.00%	136,298,214	5,673,520	4.16%
1節 高額医療費共同事業交付金	117,310	0	0	24,661	141,971	141,971,734	141,971,734	734	100.00%	136,298,214	5,673,520	4.16%
2目 保険財政共同安定化事業交付金	1,275,158	0	0	△ 127,283	1,147,875	1,147,875,221	1,147,875,221	221	100.00%	433,163,995	714,711,226	165.00%
1節 保険財政共同安定化事業交付金	1,275,158	0	0	△ 127,283	1,147,875	1,147,875,221	1,147,875,221	221	100.00%	433,163,995	714,711,226	165.00%
8款 財産収入	1	0	0	51	52	68,514	68,514	16,514	100.00%	9,131	59,383	650.34%
1項 財産運用収入	1	0	0	51	52	68,514	68,514	16,514	100.00%	9,131	59,383	650.34%
1目 利子及び配当金	1	0	0	51	52	68,514	68,514	16,514	100.00%	9,131	59,383	650.34%
1節 利子及び配当金	1	0	0	51	52	68,514	68,514	16,514	100.00%	9,131	59,383	650.34%
9款 繰入金	385,288	△ 1,170	1,637	26,023	411,778	411,775,626	411,775,626	△ 2,374	100.00%	356,791,128	54,984,498	15.41%
1項 他会計繰入金	320,129	△ 1,170	1,637	26,023	346,619	346,616,626	346,616,626	△ 2,374	100.00%	343,609,128	3,007,498	0.88%
1目 一般会計繰入金	320,129	△ 1,170	1,637	26,023	346,619	346,616,626	346,616,626	△ 2,374	100.00%	343,609,128	3,007,498	0.88%
1節 保険基盤安定繰入金	165,747	0	0	85,927	251,674	251,673,426	251,673,426	△ 574	100.00%	190,490,764	61,182,662	32.12%
2節 出産育児一時金繰入金	15,400	0	0	△ 3,920	11,480	11,480,000	11,480,000	0	100.00%	16,800,000	△ 5,320,000	-31.67%
3節 財政安定化支援事業繰入金	41,500	0	0	△ 41,500	0	0	0	0	#DIV/0!	58,597,364	△ 58,597,364	-100.00%
4節 職員給与等繰入金	97,481	△ 1,170	1,637	△ 14,484	83,464	83,463,200	83,463,200	△ 800	100.00%	77,721,000	5,742,200	7.39%
5節 その他一般会計繰入金	1	0	0	0	1	0	0	△ 1,000	#DIV/0!	0	0	#DIV/0!
2項 基金繰入金	65,159	0	0	0	65,159	65,159,000	65,159,000	0	100.00%	13,182,000	51,977,000	394.30%
1目 基金繰入金	65,159	0	0	0	65,159	65,159,000	65,159,000	0	100.00%	13,182,000	51,977,000	394.30%
1節 基金繰入金	65,159	0	0	0	65,159	65,159,000	65,159,000	0	100.00%	13,182,000	51,977,000	394.30%
10款 繰越金	2	0	328,320	0	328,322	328,322,298	328,322,298	298	100.00%	509,413,365	△ 181,091,067	-35.55%
1項 繰越金	2	0	328,320	0	328,322	328,322,298	328,322,298	298	100.00%	509,413,365	△ 181,091,067	-35.55%
1目 繰越金	2	0	328,320	0	328,322	328,322,298	328,322,298	298	100.00%	509,413,365	△ 181,091,067	-35.55%
1節 療養給付費交付金繰越金	1	0	8,327	0	8,328	8,328,624	8,328,624	624	100.00%	13,676,790	△ 5,348,166	-39.10%
2節 その他繰越金	1	0	319,993	0	319,994	319,993,674	319,993,674	△ 326	100.00%	495,736,575	△ 175,742,901	-35.45%
11款 諸収入	5,808	0	0	7,443	13,251	17,634,899	17,618,919	4,367,919	99.91%	14,036,334	3,582,585	25.52%
1項 延滞金、加算金及び過料	5,802	0	0	6,500	12,302	14,607,366	14,607,366	2,305,366	100.00%	10,272,852	4,334,514	42.19%
1目 一般被保険者延滞金(収)	5,500	0	0	6,500	12,000	14,180,525	14,180,525	2,180,525	100.00%	9,980,445	4,200,080	42.08%
1節 一般被保険者延滞金	5,500	0	0	6,500	12,000	14,180,525	14,180,525	2,180,525	100.00%	9,980,445	4,200,080	42.08%
2目 退職被保険者等延滞金(収)	300	0	0	0	300	426,841	426,841	126,841	100.00%	292,407	134,434	45.97%
1節 退職被保険者等延滞金	300	0	0	0	300	426,841	426,841	126,841	100.00%	292,407	134,434	45.97%
3目 一般被保険者加算金(収)	1	0	0	0	1	0	0	△ 1,000	#DIV/0!	0	0	#DIV/0!
1節 一般被保険者加算金	1	0	0	0	1	0	0	△ 1,000	#DIV/0!	0	0	#DIV/0!
4目 退職被保険者等加算金(収)	1	0	0	0	1	0	0	△ 1,000	#DIV/0!	0	0	#DIV/0!
1節 退職被保険者等加算金	1	0	0	0	1	0	0	△ 1,000	#DIV/0!	0	0	#DIV/0!
2項 預金利子	1	0	0	0	1	0	0	△ 1,000	#DIV/0!	0	0	#DIV/0!
1目 預金利子	1	0	0	0	1	0	0	△ 1,000	#DIV/0!	0	0	#DIV/0!
1節 預金利子	1	0	0	0	1	0	0	△ 1,000	#DIV/0!	0	0	#DIV/0!
3項 雑入	5	0	0	943	948	3,027,533	3,011,553	2,063,553	99.47%	3,763,482	△ 751,929	-19.98%
1目 一般被保険者第三者納付金	1	0	0	443	444	444,503	444,503	503	100.00%	548,161	△ 103,658	-18.91%
1節 一般被保険者第三者納付金	1	0	0	443	444	444,503	444,503	503	100.00%	548,161	△ 103,658	-18.91%
2目 退職被保険者等第三者納付金	1	0	0	0	1	0	0	△ 1,000	#DIV/0!	0	0	#DIV/0!
1節 退職被保険者等第三者納付金	1	0	0	0	1	0	0	△ 1,000	#DIV/0!	0	0	#DIV/0!
3目 一般被保険者返納金	1	0	0	284	285	408,658	408,658	123,658	100.00%	546,893	△ 138,235	-25.28%
1節 一般被保険者返納金	1	0	0	284	285	408,658	408,658	123,658	100.00%	546,893	△ 138,235	-25.28%
4目 退職被保険者等返納金	1	0	0	0	1	4,186	4,186	3,186	100.00%	19,551	△ 15,365	-78.59%
1節 退職被保険者等返納金	1	0	0	0	1	4,186	4,186	3,186	100.00%	19,551	△ 15,365	-78.59%
5目 雑入	1	0	0	216	217	2,170,186	2,154,206	1,937,206	99.26%	2,648,877	△ 494,671	-18.67%
1節 雑入	1	0	0	216	217	2,170,186	2,154,206	1,937,206	99.26%	2,648,877	△ 494,671	-18.67%
合計	5,800,664	△ 1,170	403,717	△ 53,243	6,149,968	6,522,828,629	6,258,516,612	108,548,612	95.95%	5,687,299,128	571,217,484	10.04%

平成27年度国民健康保険特別会計歳出決算内訳書

【資料1-2】

歳出予算科目	当初予算 (千円)	6月補正 (千円)	9月補正 (千円)	3月補正 (千円)	予算現額 (円)	充流用等増減 額(円)	予算額計 (円)	決算額 (円)	予算残額 (円)	執行率	前年度決算額	対前年度決算 比較(円)	対前年度 決算伸率
1款 総務費	84,895	△ 1,439	1,095	△ 3,512	81,039,000	0	81,039,000	79,240,959	1,798,041	97.78%	83,965,706	△ 4,724,747	-5.63%
1項 総務管理費	69,964	△ 1,439	1,637	△ 861	69,301,000	0	69,301,000	68,074,494	1,226,506	98.23%	71,341,139	△ 3,266,645	-4.58%
1目 一般管理費	63,539	△ 1,439	1,637	△ 861	62,876,000	0	62,876,000	61,649,694	1,226,306	98.05%	65,785,839	△ 4,136,145	-6.29%
2目 連合会負担金	6,425	0	0	0	6,425,000	0	6,425,000	6,424,800	200	100.00%	5,555,300	869,500	15.65%
2項 徴税费	14,931	0	△ 542	△ 2,651	11,738,000	0	11,738,000	11,166,465	571,535	95.13%	12,624,567	△ 1,458,102	-11.55%
1目 賦課徴収費	14,931	0	△ 542	△ 2,651	11,738,000	0	11,738,000	11,166,465	571,535	95.13%	12,624,567	△ 1,458,102	-11.55%
2款 保険給付費	3,464,002	269	98,118	11,783	3,574,172,000	0	3,574,172,000	3,540,716,575	33,455,425	99.06%	3,456,065,682	84,650,893	2.45%
1項 療養給付費	3,064,280	0	65,142	17,396	3,146,818,000	△ 7,709,000	3,139,109,000	3,109,070,343	30,038,657	99.04%	3,046,885,474	62,184,869	2.04%
1目 一般被保険者療養給付費	2,810,000	0	65,142	17,396	2,892,538,000	△ 8,783,000	2,883,755,000	2,863,704,806	20,050,194	99.30%	2,760,375,150	103,329,656	3.74%
2目 退職被保険者等療養給付費	220,000	0	0	0	220,000,000	0	220,000,000	210,927,730	9,072,270	95.88%	252,662,795	△ 41,735,065	-16.52%
3目 一般被保険者療養費	23,000	0	0	0	23,000,000	818,000	23,818,000	23,764,758	53,242	99.78%	21,971,019	1,793,739	8.16%
4目 退職被保険者等療養費	1,200	0	0	0	1,200,000	256,000	1,456,000	1,444,881	11,119	99.24%	1,407,860	37,021	2.63%
5目 審査支払手数料	10,080	0	0	0	10,080,000	0	10,080,000	9,228,168	851,832	91.55%	10,468,650	△ 1,240,482	-11.85%
2項 高額療養費	374,350	269	32,976	0	407,595,000	7,229,000	414,824,000	414,464,882	359,118	99.91%	387,210,338	27,254,544	7.04%
1目 一般被保険者高額療養費	344,000	0	25,133	0	369,133,000	4,397,000	373,530,000	373,263,069	266,931	99.93%	340,219,658	33,043,411	9.71%
2目 退職被保険者等高額療養費	30,000	0	7,843	0	37,843,000	2,832,000	40,675,000	40,671,945	3,055	99.99%	46,716,390	△ 6,044,445	-12.94%
3目 一般被保険者高額介護合算療養費	300	269	0	0	569,000	0	569,000	490,683	78,317	86.24%	274,290	216,393	78.89%
4目 退職被保険者等高額介護合算療養費	50	0	0	0	50,000	0	50,000	39,185	10,815	78.37%	0	39,185	#DIV/0!
3項 移送費	100	0	0	0	100,000	0	100,000	0	100,000	0.00%	0	0	#DIV/0!
1目 一般被保険者移送費	50	0	0	0	50,000	0	50,000	0	50,000	0.00%	0	0	#DIV/0!
2目 退職被保険者等移送費	50	0	0	0	50,000	0	50,000	0	50,000	0.00%	0	0	#DIV/0!
4項 出産育児諸費	23,112	0	0	△ 5,883	17,229,000	0	17,229,000	14,691,350	2,537,650	85.27%	19,719,870	△ 5,028,520	-25.50%
1目 出産育児一時金	23,100	0	0	△ 5,880	17,220,000	0	17,220,000	14,684,000	2,536,000	85.27%	19,710,000	△ 5,026,000	-25.50%
2目 支払手数料	12	0	0	△ 3	9,000	0	9,000	7,350	1,650	81.67%	9,870	△ 2,520	-25.53%
5項 葬祭諸費	2,160	0	0	270	2,430,000	480,000	2,910,000	2,490,000	420,000	85.57%	2,250,000	240,000	10.67%
1目 葬祭費	2,160	0	0	270	2,430,000	480,000	2,910,000	2,490,000	420,000	85.57%	2,250,000	240,000	10.67%
3款 後期高齢者支援金	646,767	0	1,030	0	647,797,000	0	647,797,000	647,796,049	951	100.00%	662,409,003	△ 14,612,954	-2.21%
1項 後期高齢者支援金	646,767	0	1,030	0	647,797,000	0	647,797,000	647,796,049	951	100.00%	662,409,003	△ 14,612,954	-2.21%
1目 後期高齢者支援金	646,724	0	1,030	0	647,754,000	0	647,754,000	647,753,657	343	100.00%	662,363,693	△ 14,610,036	-2.21%
2目 後期高齢者関係事務費拠出金	43	0	0	0	43,000	0	43,000	42,392	608	98.59%	45,310	△ 2,918	-6.44%
4款 前期高齢者納付金	355	0	97	0	452,000	0	452,000	450,878	1,122	99.75%	529,014	△ 78,136	-14.77%
1項 前期高齢者納付金	355	0	97	0	452,000	0	452,000	450,878	1,122	99.75%	529,014	△ 78,136	-14.77%
1目 前期高齢者納付金	311	0	97	0	408,000	0	408,000	407,275	725	99.82%	483,704	△ 76,429	-15.80%
2目 前期高齢者関係事務費拠出金	44	0	0	0	44,000	0	44,000	43,603	397	99.10%	45,310	△ 1,707	-3.77%
5款 老人保健拠出金	40	0	0	0	40,000	0	40,000	20,218	19,782	50.55%	20,218	0	0.00%
1項 老人保健拠出金	40	0	0	0	40,000	0	40,000	20,218	19,782	50.55%	20,218	0	0.00%
1目 老人保健医療費拠出金	10	0	0	0	10,000	0	10,000	0	10,000	0.00%	0	0	#DIV/0!
2目 老人保健事務費拠出金	30	0	0	0	30,000	0	30,000	20,218	9,782	67.39%	20,218	0	0.00%

平成27年度国民健康保険特別会計歳出決算内訳書

【資料1-2】

歳出予算科目	当初予算 (千円)	6月補正 (千円)	9月補正 (千円)	3月補正 (千円)	予算現額 (円)	充流用等増減 額(円)	予算額計 (円)	決算額 (円)	予算残額 (円)	執行率	前年度決算額	対前年度決算 比較(円)	対前年度 決算伸率
6款 介護納付金	249,611	0	△ 568	0	249,043,000	0	249,043,000	249,042,780	220	100.00%	286,701,343	△ 37,658,563	-13.14%
1項 介護納付金	249,611	0	△ 568	0	249,043,000	0	249,043,000	249,042,780	220	100.00%	286,701,343	△ 37,658,563	-13.14%
1目 介護納付金	249,611	0	△ 568	0	249,043,000	0	249,043,000	249,042,780	220	100.00%	286,701,343	△ 37,658,563	-13.14%
7款 共同事業拠出金	1,267,945	0	0	△ 38,034	1,229,911,000	0	1,229,911,000	1,229,907,192	3,808	100.00%	522,332,041	707,575,151	135.46%
1項 共同事業拠出金	1,267,945	0	0	△ 38,034	1,229,911,000	0	1,229,911,000	1,229,907,192	3,808	100.00%	522,332,041	707,575,151	135.46%
1目 高額医療費共同事業医療費拠出金	110,587	0	0	△ 4,878	105,709,000	0	105,709,000	105,708,540	460	100.00%	95,388,559	10,319,981	10.82%
2目 保険財政共同安定化事業拠出金	1,157,354	0	0	△ 33,156	1,124,198,000	0	1,124,198,000	1,124,197,371	629	100.00%	426,942,113	697,255,258	163.31%
3目 その他共同事業拠出金	4	0	0	0	4,000	0	4,000	1,281	2,719	32.03%	1,369	△ 88	-6.43%
8款 保健事業費	64,944	0	0	△ 7,861	57,083,000	0	57,083,000	56,906,768	176,232	99.69%	55,148,659	1,758,109	3.19%
1項 特定健康診査等事業費	55,167	0	0	△ 6,911	48,256,000	0	48,256,000	48,225,299	30,701	99.94%	46,786,035	1,439,264	3.08%
1目 特定健康診査等事業費	55,167	0	0	△ 6,911	48,256,000	0	48,256,000	48,225,299	30,701	99.94%	46,786,035	1,439,264	3.08%
2項 保健事業費	9,777	0	0	△ 950	8,827,000	0	8,827,000	8,681,469	145,531	98.35%	8,362,624	318,845	3.81%
1目 保健衛生普及費	3,319	0	0	△ 101	3,218,000	0	3,218,000	3,217,859	141	100.00%	3,250,991	△ 33,132	-1.02%
2目 疾病予防費	6,458	0	0	△ 849	5,609,000	0	5,609,000	5,463,610	145,390	97.41%	5,111,633	351,977	6.89%
9款 基金積立金	1	0	262,574	△ 5,793	256,782,000	0	256,782,000	256,782,000	0	100.00%	245,377,000	11,405,000	4.65%
1項 基金積立金	1	0	262,574	△ 5,793	256,782,000	0	256,782,000	256,782,000	0	100.00%	245,377,000	11,405,000	4.65%
1目 国民健康保険事業財政調整基金積立金	1	0	262,574	△ 5,793	256,782,000	0	256,782,000	256,782,000	0	100.00%	245,377,000	11,405,000	4.65%
10款 公債費	1	0	0	0	1,000	0	1,000	0	1,000	0.00%	0	0	#DIV/0!
1項 公債費	1	0	0	0	1,000	0	1,000	0	1,000	0.00%	0	0	#DIV/0!
1目 利子	1	0	0	0	1,000	0	1,000	0	1,000	0.00%	0	0	#DIV/0!
11款 諸支出金	22,102	0	41,371	△ 9,826	53,647,000	0	53,647,000	52,833,851	813,149	98.48%	46,428,164	6,405,687	13.80%
1項 償還金及び還付加算金	4,451	0	35,659	953	41,063,000	0	41,063,000	40,250,273	812,727	98.02%	42,566,575	△ 2,316,302	-5.44%
1目 一般被保険者保険税還付金	4,250	0	0	671	4,921,000	0	4,921,000	4,161,309	759,691	84.56%	2,495,619	1,665,690	66.74%
2目 退職被保険者等保険税還付金	200	0	0	282	482,000	0	482,000	429,092	52,908	89.02%	16,981	412,111	2426.89%
3目 償還金	1	0	35,659	0	35,660,000	0	35,660,000	35,659,872	128	100.00%	40,053,975	△ 4,394,103	-10.97%
2項 繰出金	17,651	0	5,712	△ 10,779	12,584,000	0	12,584,000	12,583,578	422	100.00%	3,861,589	8,721,989	225.87%
1目 一般会計繰出金	17,651	0	5,712	△ 10,779	12,584,000	0	12,584,000	12,583,578	422	100.00%	3,861,589	8,721,989	225.87%
12款 予備費	1	0	0	0	1,000	0	1,000	0	1,000	0.00%	0	0	#DIV/0!
1項 予備費	1	0	0	0	1,000	0	1,000	0	1,000	0.00%	0	0	#DIV/0!
1目 予備費	1	0	0	0	1,000	0	1,000	0	1,000	0.00%	0	0	#DIV/0!
合計	5,800,664	△ 1,170	403,717	△ 53,243	6,149,968,000	0	6,149,968,000	6,113,697,270	36,270,730	99.41%	5,358,976,830	754,720,440	14.08%

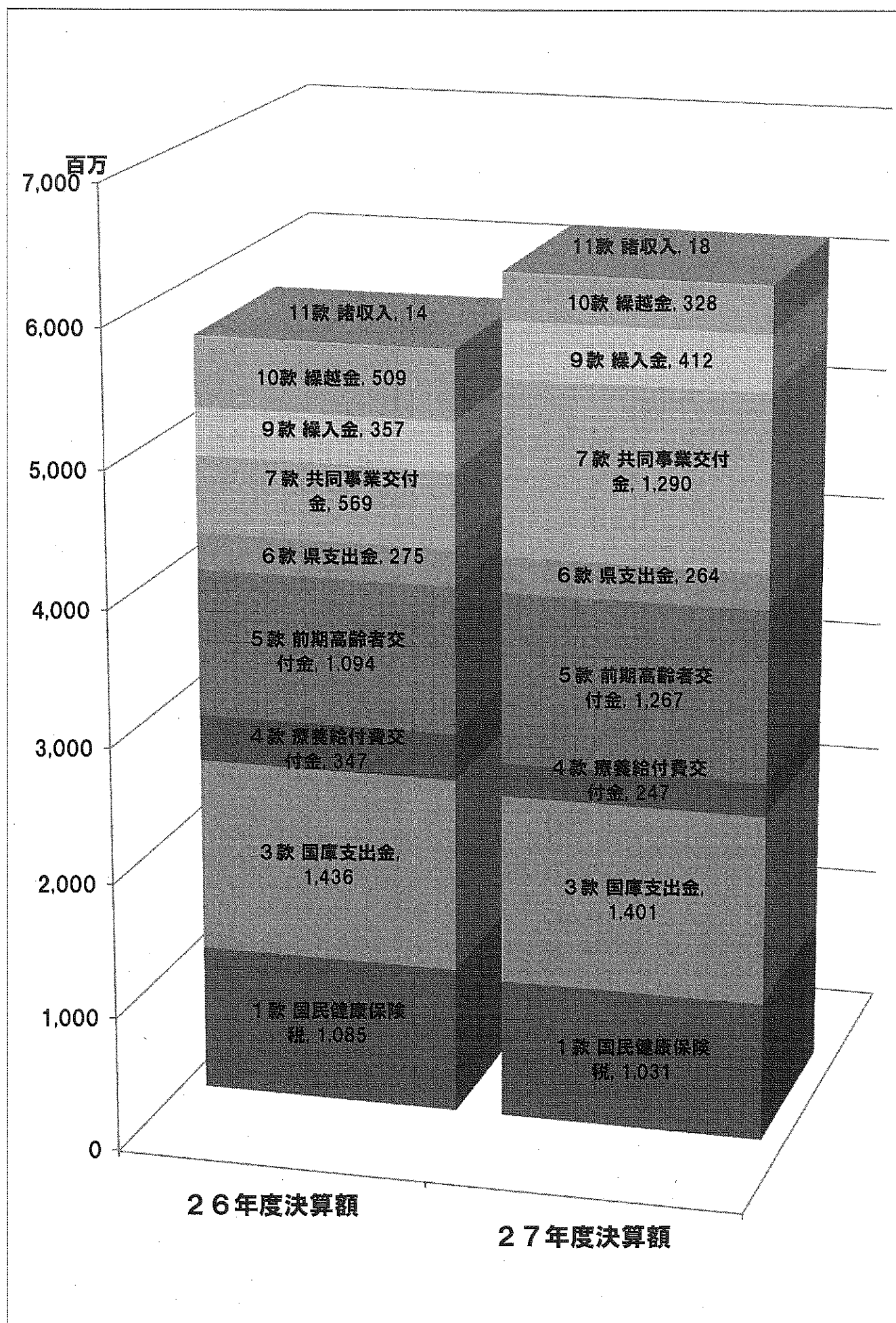

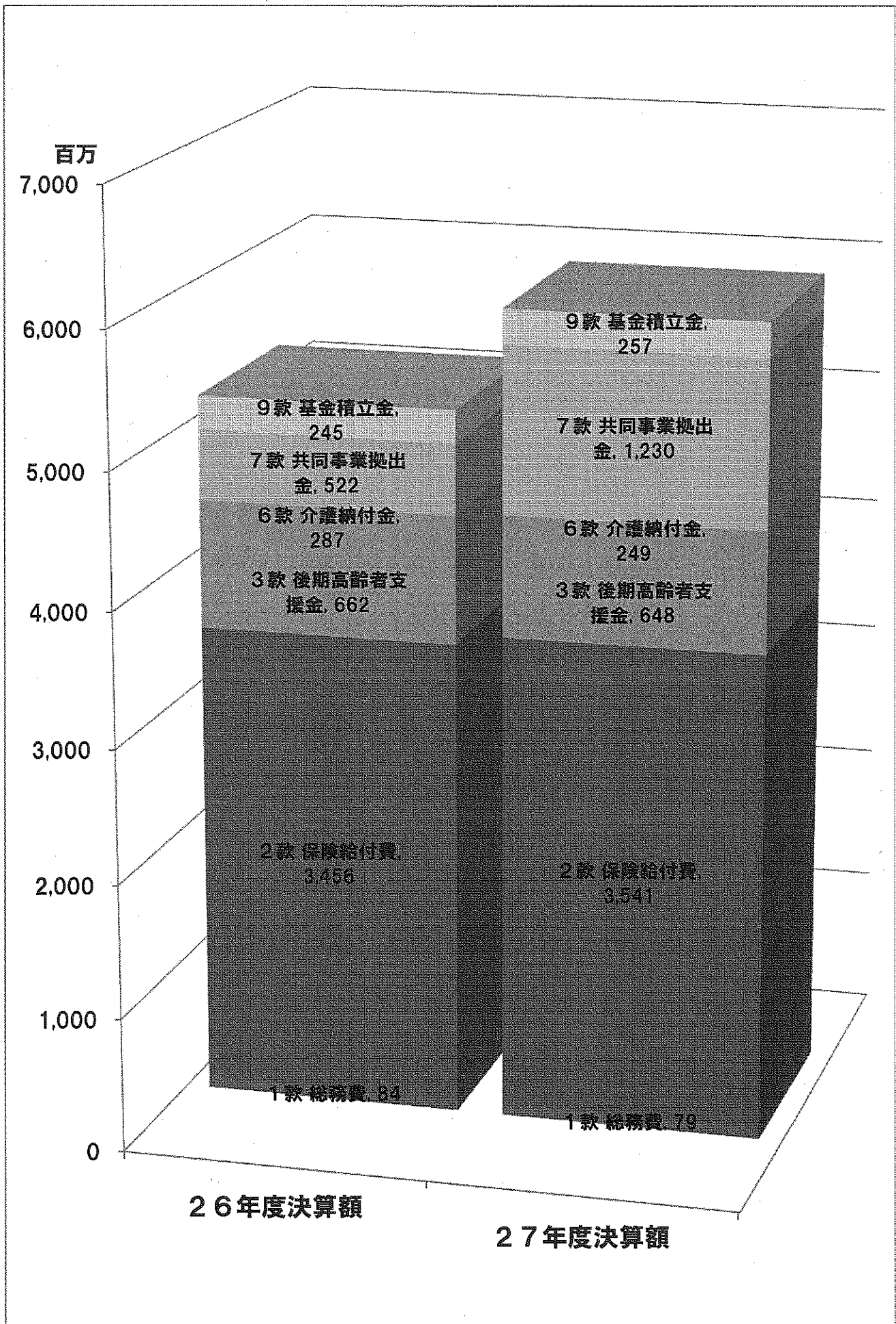

国民健康保険被保険者等の推移（年報・年間平均）

【資料3-1】

区分	一般		退職		計		世帯数		介護保険第2号 (40~64歳)	
	被保険数	伸率	被保険数	伸率	被保険数	伸率	被保険数	伸率	被保険数	伸率
昭和58年度	8,300	-	-	-	8,990	-	3,092	-	-	-
昭和59年度	8,048	-3.04%	1,353	-	9,401	4.57%	3,258	5.37%	-	-
昭和60年度	8,270	2.76%	1,467	8.43%	9,737	3.57%	3,427	5.19%	-	-
昭和61年度	8,349	0.96%	1,667	13.63%	10,016	2.87%	3,620	5.63%	-	-
昭和62年度	8,350	0.01%	1,807	8.40%	10,157	1.41%	3,753	3.67%	-	-
昭和63年度	8,158	-2.30%	1,950	7.91%	10,108	-0.48%	3,816	1.68%	-	-
平成元年度	7,802	-4.36%	2,037	4.46%	9,839	-2.66%	3,848	0.84%	-	-
平成2年度	7,301	-6.42%	2,141	5.11%	9,442	-4.03%	3,814	-0.88%	-	-
平成3年度	7,036	-3.63%	2,252	5.18%	9,288	-1.63%	3,870	1.47%	-	-
平成4年度	6,710	-4.63%	2,335	3.69%	9,045	-2.62%	3,886	0.41%	-	-
平成5年度	6,656	-0.80%	2,473	5.91%	9,129	0.93%	4,038	3.91%	-	-
平成6年度	6,527	-1.94%	2,646	7.00%	9,173	0.48%	4,133	2.35%	-	-
平成7年度	6,480	-0.72%	2,786	5.29%	9,266	1.01%	4,246	2.73%	-	-
平成8年度	6,370	-1.70%	2,957	6.14%	9,327	0.66%	4,368	2.87%	-	-
平成9年度	6,409	0.61%	3,203	8.32%	9,612	3.06%	4,585	4.97%	-	-
平成10年度	6,672	4.10%	3,496	9.15%	10,168	5.78%	4,929	7.50%	-	-
平成11年度	7,004	4.98%	3,736	6.86%	10,740	5.63%	5,270	6.92%	-	-
平成12年度	7,379	5.35%	4,028	7.82%	11,407	6.21%	5,657	7.34%	3,932	-
平成13年度	7,821	5.99%	4,340	7.75%	12,161	6.61%	6,033	6.65%	4,098	4.22%
平成14年度	8,428	7.76%	4,639	6.89%	13,067	7.45%	6,492	7.61%	4,373	6.71%
平成15年度	8,965	6.37%	4,810	3.69%	13,775	5.42%	6,843	5.41%	4,627	5.81%
平成16年度	9,303	3.77%	4,916	2.20%	14,219	3.22%	7,087	3.57%	4,808	3.91%
平成17年度	9,389	0.92%	5,089	3.52%	14,478	1.82%	7,303	3.05%	4,801	-0.15%
平成18年度	9,146	-2.59%	5,371	5.54%	14,517	0.27%	7,455	2.08%	4,762	-0.81%
平成19年度	8,865	-3.07%	5,587	4.02%	14,452	-0.45%	7,536	1.09%	4,660	-2.14%
平成20年度	10,878	22.71%	966	-82.71%	11,844	-18.05%	6,620	-12.15%	4,704	0.94%
平成21年度	11,181	2.79%	813	-15.84%	11,994	1.27%	6,709	1.34%	4,704	0.00%
平成22年度	11,250	0.62%	898	10.46%	12,148	1.28%	6,852	2.13%	4,766	1.32%
平成23年度	11,419	1.50%	1,003	11.69%	12,422	2.26%	7,015	2.38%	4,898	2.77%
平成24年度	11,373	-0.40%	1,020	1.69%	12,393	-0.23%	7,047	0.46%	4,756	-2.90%
平成25年度	11,335	-0.33%	943	-7.55%	12,278	-0.93%	7,078	0.44%	4,504	-5.30%
平成26年度	11,176	-1.40%	798	-15.38%	11,974	-2.48%	6,975	-1.46%	4,177	-7.26%
平成27年度	10,963	-1.91%	622	-22.06%	11,585	-3.25%	6,851	-1.78%	3,884	-7.01%

国民健康保険被保険者等の推移（年報・年間平均）グラフ

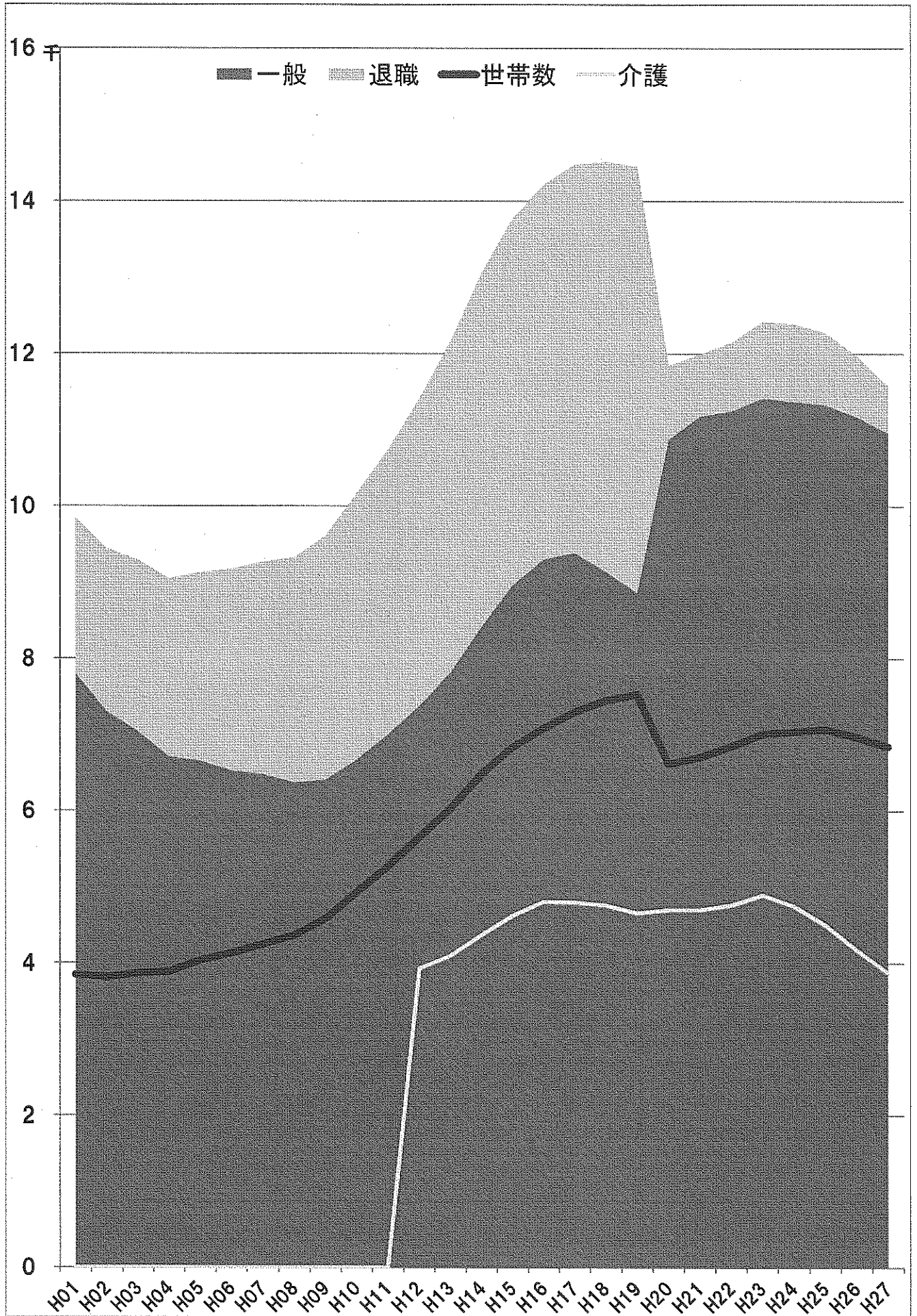

国民健康保険保険給付費等の推移（年報）

【資料4-1】

区分	一般						退職						後期高齢者支援金		介護保険納付金	
	療養給付費+療養費		高額療養費		合計		療養給付費+療養費		高額療養費		合計		金額	伸率	金額	伸率
	金額	伸率	金額	伸率	金額	伸率	金額	伸率	金額	伸率	金額	伸率				
昭和58年度	586,071,796	-	57,627,944	-	643,699,740	-	-	-	-	-	-	-	261,532,990	-	-	-
昭和59年度	631,615,809	7.77%	66,128,308	14.75%	697,744,117	8.40%	52,210,007	-	2,839,292	-	55,049,299	-	380,627,360	45.54%	-	-
昭和60年度	725,748,612	14.90%	73,600,884	11.30%	799,349,496	14.56%	127,724,220	144.64%	9,335,229	228.79%	137,059,449	148.98%	438,142,124	15.11%	-	-
昭和61年度	802,771,244	10.61%	85,502,143	16.17%	888,273,387	11.12%	151,850,836	18.89%	10,980,757	17.63%	162,831,593	18.80%	403,124,136	-7.99%	-	-
昭和62年度	853,679,838	6.34%	89,344,284	4.49%	943,024,122	6.16%	171,816,925	13.15%	11,942,901	8.76%	183,759,826	12.85%	456,643,561	13.28%	-	-
昭和63年度	914,974,351	7.18%	90,314,938	1.09%	1,005,289,289	6.60%	196,244,790	14.22%	14,536,416	21.72%	210,781,206	14.70%	442,933,099	-3.00%	-	-
平成元年度	967,518,438	5.74%	114,705,131	27.01%	1,082,223,569	7.65%	205,999,038	4.97%	13,099,068	-9.89%	219,098,106	3.95%	409,872,301	-7.46%	-	-
平成2年度	1,002,982,623	3.67%	111,422,990	-2.86%	1,114,405,613	2.97%	239,483,521	16.25%	18,237,020	39.22%	257,720,541	17.63%	437,174,875	6.66%	-	-
平成3年度	974,298,130	-2.86%	99,961,090	-10.29%	1,074,259,220	-3.60%	231,152,038	-3.48%	13,739,753	-24.66%	244,891,791	-4.98%	391,314,512	-10.49%	-	-
平成4年度	1,031,123,278	5.83%	105,833,344	5.87%	1,136,956,622	5.84%	248,950,477	7.70%	14,656,138	6.67%	263,606,615	7.64%	335,166,258	-14.35%	-	-
平成5年度	1,114,708,210	8.11%	120,376,146	13.74%	1,235,084,356	8.63%	304,298,737	22.23%	19,094,009	30.28%	323,392,746	22.68%	369,483,700	10.24%	-	-
平成6年度	1,198,643,938	7.53%	127,630,148	6.03%	1,326,274,086	7.38%	332,588,089	9.30%	24,601,994	28.85%	357,190,083	10.45%	359,312,912	-2.75%	-	-
平成7年度	1,222,667,243	2.00%	110,169,755	-13.68%	1,332,836,998	0.49%	359,969,324	8.23%	24,538,722	-0.26%	384,508,046	7.65%	409,522,118	13.97%	-	-
平成8年度	1,283,620,864	4.99%	132,816,645	20.56%	1,416,437,509	6.27%	362,336,331	0.66%	24,912,824	1.52%	387,249,155	0.71%	548,875,783	34.03%	-	-
平成9年度	1,254,618,622	-2.26%	118,568,156	-10.73%	1,373,186,778	-3.05%	372,030,228	2.68%	23,108,330	-7.24%	395,138,558	2.04%	543,512,646	-0.98%	-	-
平成10年度	1,299,900,511	3.61%	125,564,660	5.90%	1,425,465,171	3.81%	398,570,729	7.13%	23,333,037	0.97%	421,903,766	6.77%	489,406,727	-9.95%	-	-
平成11年度	1,406,768,616	8.22%	142,251,853	13.29%	1,549,020,469	8.67%	447,341,399	12.24%	28,935,872	24.01%	476,277,271	12.89%	606,740,177	23.97%	-	-
平成12年度	1,448,749,144	2.98%	122,244,122	-14.07%	1,570,993,266	1.42%	484,041,012	8.20%	33,209,074	14.77%	517,250,086	8.60%	661,801,815	9.07%	103,371,125	-
平成13年度	1,568,262,012	8.25%	123,782,665	1.26%	1,692,044,677	7.71%	552,408,914	14.12%	39,134,371	17.84%	591,543,285	14.36%	775,206,342	17.14%	111,833,825	8.19%
平成14年度	1,559,322,328	-0.57%	151,282,618	22.22%	1,710,604,946	1.10%	489,775,503	-11.34%	31,539,461	-19.41%	521,314,964	-11.87%	779,773,816	0.59%	130,072,952	16.31%
平成15年度	1,821,098,779	16.79%	135,816,862	-10.22%	1,956,915,641	14.40%	589,193,717	20.30%	58,144,374	84.35%	647,338,091	24.17%	814,815,793	4.49%	165,082,434	26.92%
平成16年度	1,893,991,218	4.00%	151,544,112	11.58%	2,045,535,330	4.53%	575,012,767	-2.41%	58,511,022	0.63%	633,523,789	-2.13%	857,328,093	5.22%	202,628,757	22.74%
平成17年度	2,061,627,479	8.85%	146,079,182	-3.61%	2,207,706,661	7.93%	675,809,180	17.53%	54,196,119	-7.37%	730,005,299	15.23%	796,746,021	-7.07%	240,475,854	18.68%
平成18年度	2,153,559,831	4.46%	139,575,336	-4.45%	2,293,135,167	3.87%	827,390,656	22.43%	60,051,467	10.80%	887,442,123	21.57%	704,940,901	-11.52%	245,925,885	2.27%
平成19年度	2,289,962,642	6.33%	148,931,209	6.70%	2,438,893,851	6.36%	923,561,939	11.62%	56,220,988	-6.38%	979,782,927	10.41%	716,245,338	1.60%	231,825,614	-5.73%
平成20年度	2,030,937,659	-11.31%	192,376,327	29.17%	2,223,313,986	-8.84%	267,171,111	-71.07%	28,909,723	-48.58%	296,080,834	-69.78%	464,779,973	-35.11%	213,192,336	-8.04%
平成21年度	2,251,815,344	10.88%	244,409,176	27.05%	2,496,224,520	12.27%	256,470,424	-4.01%	37,574,472	29.97%	294,044,896	-0.69%	515,643,943	10.94%	208,957,842	-1.99%
平成22年度	2,328,197,438	3.39%	252,797,621	3.43%	2,580,995,059	3.40%	289,876,975	13.03%	52,070,341	38.58%	341,947,316	16.29%	479,975,829	-6.92%	233,820,860	11.90%
平成23年度	2,414,336,487	3.70%	275,553,112	9.00%	2,689,889,599	4.22%	299,729,753	3.40%	52,690,909	1.19%	352,420,662	3.06%	539,875,467	12.48%	256,737,659	9.80%
平成24年度	2,525,777,246	4.62%	292,537,094	6.16%	2,818,314,340	4.77%	332,256,879	10.85%	52,322,902	-0.70%	384,579,781	9.13%	610,560,662	13.09%	269,379,858	4.92%
平成25年度	2,636,565,817	4.39%	296,081,270	1.21%	2,932,647,087	4.06%	319,509,766	-3.84%	63,600,675	21.55%	383,110,441	-0.38%	663,147,586	8.61%	288,743,674	7.19%
平成26年度	2,782,346,169	5.53%	340,219,658	14.91%	3,122,565,827	6.48%	254,070,655	-20.48%	46,716,390	-26.55%	300,787,045	-21.49%	662,409,003	-0.11%	286,701,343	-0.71%
平成27年度	2,887,469,564	3.78%	373,263,069	9.71%	3,260,732,633	4.42%	212,372,611	-16.41%	40,671,945	-12.94%	253,044,556	-15.87%	647,753,657	-2.21%	249,042,780	-13.14%

国民健康保険1人当り保険給付費等の推移（年報）

【資料5-1】

区分	一般						退職						後期高齢者支援金		介護保険納付金	
	療養給付費+療養費		高額療養費		合計		療養給付費+療養費		高額療養費		合計		金額	伸率	金額	伸率
	金額	伸率	金額	伸率	金額	伸率	金額	伸率	金額	伸率	金額	伸率				
昭和58年度	70,611	—	6,943	—	77,554	—	—	—	—	—	—	—	29,092	—	—	—
昭和59年度	78,481	11.15%	8,217	18.34%	86,698	11.79%	38,588	—	2,099	—	40,687	—	40,488	39.17%	—	—
昭和60年度	87,757	11.82%	8,900	8.31%	96,657	11.49%	87,065	125.62%	6,363	203.24%	93,428	129.63%	44,998	11.14%	—	—
昭和61年度	96,152	9.57%	10,241	15.07%	106,393	10.07%	91,092	4.63%	6,587	3.51%	97,679	4.55%	40,248	-10.56%	—	—
昭和62年度	102,237	6.33%	10,700	4.48%	112,937	6.15%	95,084	4.38%	6,609	0.34%	101,693	4.11%	44,959	11.70%	—	—
昭和63年度	112,157	9.70%	11,071	3.47%	123,227	9.11%	100,638	5.84%	7,455	12.79%	108,093	6.29%	43,820	-2.53%	—	—
平成元年度	124,009	10.57%	14,702	32.80%	138,711	12.57%	101,129	0.49%	6,431	-13.74%	107,559	-0.49%	41,658	-4.93%	—	—
平成2年度	137,376	10.78%	15,261	3.80%	152,637	10.04%	111,856	10.61%	8,518	32.46%	120,374	11.91%	46,301	11.15%	—	—
平成3年度	138,473	0.80%	14,207	-6.91%	152,680	0.03%	102,643	-8.24%	6,101	-28.37%	108,744	-9.66%	42,131	-9.01%	—	—
平成4年度	153,670	10.97%	15,772	11.02%	169,442	10.98%	106,617	3.87%	6,277	2.88%	112,894	3.82%	37,055	-12.05%	—	—
平成5年度	167,474	8.98%	18,085	14.66%	185,560	9.51%	123,048	15.41%	7,721	23.01%	130,769	15.83%	40,474	9.22%	—	—
平成6年度	183,644	9.66%	19,554	8.12%	203,198	9.51%	125,695	2.15%	9,298	20.42%	134,992	3.23%	39,171	-3.22%	—	—
平成7年度	188,683	2.74%	17,002	-13.05%	205,685	1.22%	129,207	2.79%	8,808	-5.27%	138,014	2.24%	44,196	12.83%	—	—
平成8年度	201,510	6.80%	20,850	22.64%	222,361	8.11%	122,535	-5.16%	8,425	-4.35%	130,960	-5.11%	58,848	33.15%	—	—
平成9年度	195,759	-2.85%	18,500	-11.27%	214,259	-3.64%	116,151	-5.21%	7,215	-14.37%	123,365	-5.80%	56,545	-3.91%	—	—
平成10年度	194,829	-0.47%	18,820	1.73%	213,649	-0.28%	114,008	-1.84%	6,674	-7.49%	120,682	-2.18%	48,132	-14.88%	—	—
平成11年度	200,852	3.09%	20,310	7.92%	221,162	3.52%	119,738	5.03%	7,745	16.05%	127,483	5.64%	56,493	17.37%	—	—
平成12年度	196,334	-2.25%	16,566	-18.43%	212,901	-3.74%	120,169	0.36%	8,245	6.45%	128,414	0.73%	58,017	2.70%	26,290	—
平成13年度	200,519	2.13%	15,827	-4.46%	216,346	1.62%	127,283	5.92%	9,017	9.37%	136,300	6.14%	63,745	9.87%	27,290	3.80%
平成14年度	185,017	-7.73%	17,950	13.41%	202,967	-6.18%	105,578	-17.05%	6,799	-24.60%	112,377	-17.55%	59,675	-6.39%	29,745	8.99%
平成15年度	203,134	9.79%	15,150	-15.60%	218,284	7.55%	122,493	16.02%	12,088	77.80%	134,582	19.76%	59,152	-0.88%	35,678	19.95%
平成16年度	203,589	0.22%	16,290	7.53%	219,879	0.73%	116,968	-4.51%	11,902	-1.54%	128,870	-4.24%	60,295	1.93%	42,144	18.12%
平成17年度	219,579	7.85%	15,559	-4.49%	235,138	6.94%	132,798	13.53%	10,650	-10.52%	143,448	11.31%	55,031	-8.73%	50,089	18.85%
平成18年度	235,465	7.23%	15,261	-1.91%	250,725	6.63%	154,048	16.00%	11,181	4.99%	165,228	15.18%	48,560	-11.76%	51,643	3.10%
平成19年度	258,315	9.70%	16,800	10.09%	275,115	9.73%	165,306	7.31%	10,063	-10.00%	175,368	6.14%	49,560	2.06%	49,748	-3.67%
平成20年度	186,701	-27.72%	17,685	5.27%	204,386	-25.71%	276,575	67.31%	29,927	197.40%	306,502	74.78%	39,242	-20.82%	45,322	-8.90%
平成21年度	201,397	7.87%	21,859	23.60%	223,256	9.23%	315,462	14.06%	46,217	54.43%	361,679	18.00%	42,992	9.56%	44,421	-1.99%
平成22年度	206,951	2.76%	22,471	2.80%	229,422	2.76%	322,803	2.33%	57,985	25.46%	380,788	5.28%	39,511	-8.10%	49,060	10.44%
平成23年度	211,432	2.17%	24,131	7.39%	235,563	2.68%	298,833	-7.43%	52,533	-9.40%	351,367	-7.73%	43,461	10.00%	52,417	6.84%
平成24年度	222,085	5.04%	25,722	6.59%	247,807	5.20%	325,742	9.00%	51,297	-2.35%	377,039	7.31%	49,267	13.36%	56,640	8.06%
平成25年度	232,604	4.74%	26,121	1.55%	258,725	4.41%	338,823	4.02%	67,445	31.48%	406,268	7.75%	54,011	9.63%	64,108	13.19%
平成26年度	248,957	7.03%	30,442	16.54%	279,399	7.99%	318,384	-6.03%	58,542	-13.20%	376,926	-7.22%	55,321	2.42%	68,638	7.07%
平成27年度	263,383	5.79%	34,048	11.84%	297,431	6.45%	341,435	7.24%	65,389	11.70%	406,824	7.93%	55,913	1.07%	64,120	-6.58%

国民健康保険保険給付費等の推移（年報）グラフ 【資料4-2】

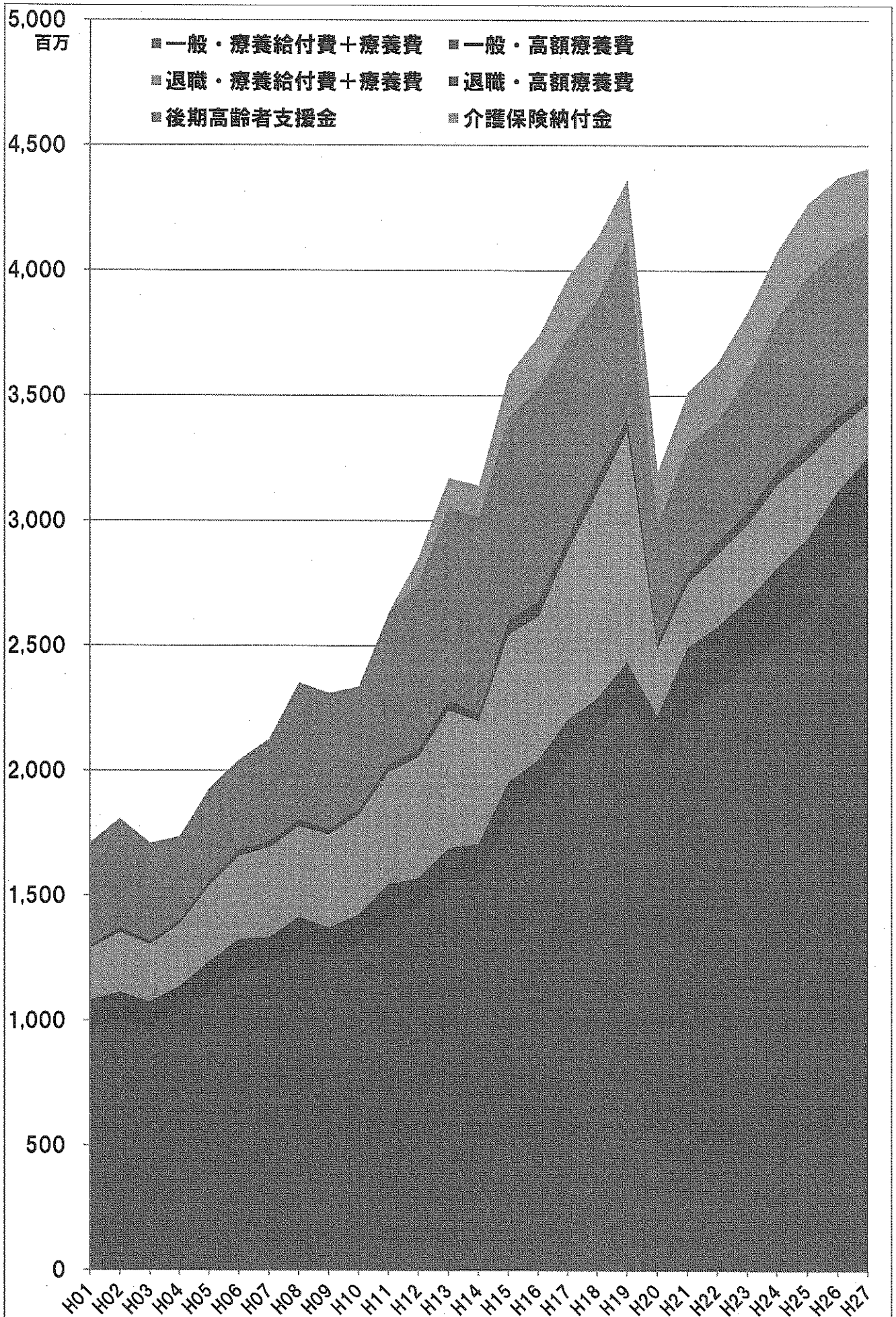

国民健康保険ひとり当り保険給付費等の推移グラフ【資料5-2】

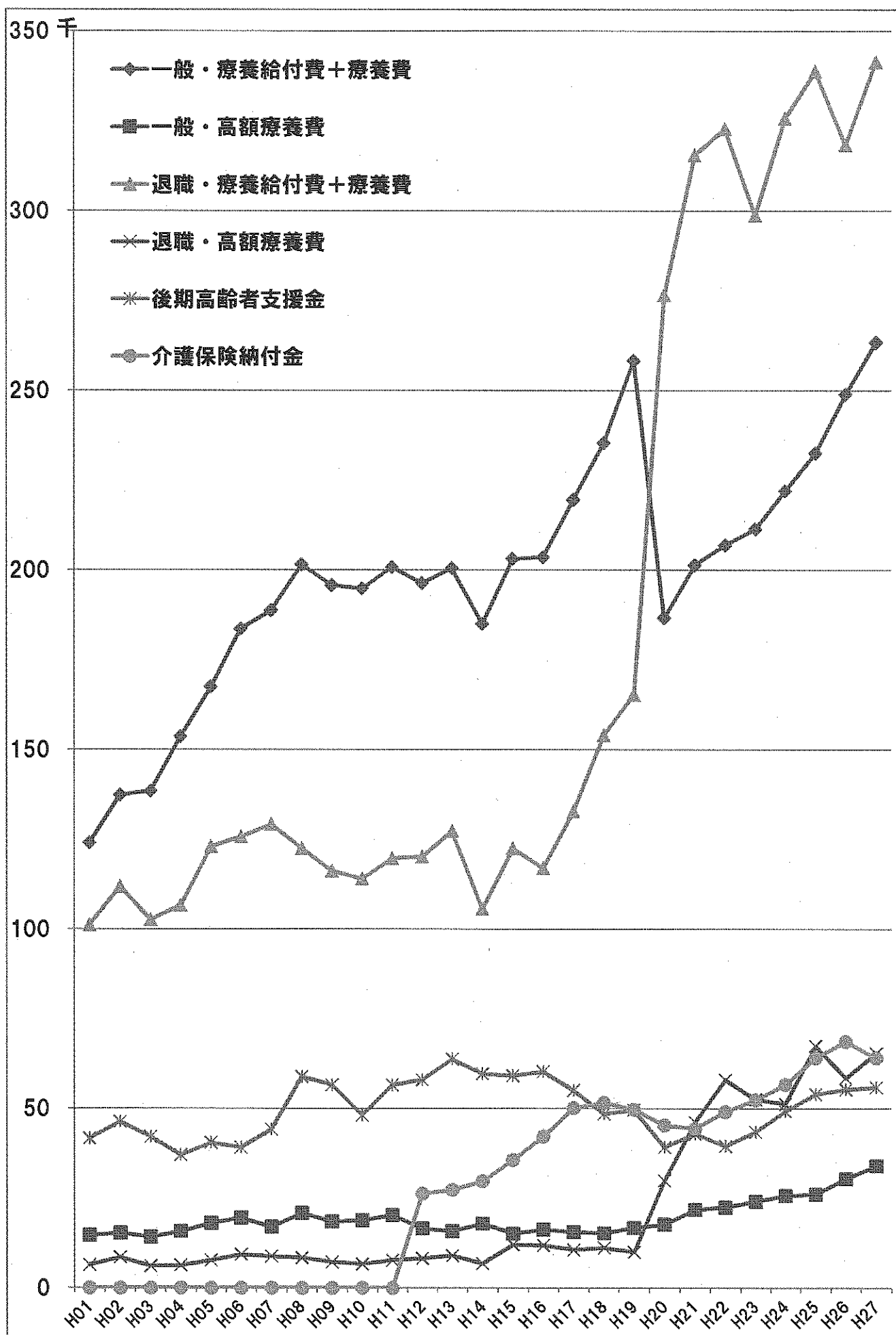

国民健康保険税の推移

【資料6-1】

年度	徴収区分	一般被保険者							退職被保険者						
		調定額	決算額	還付未済額 (別掲)	不納欠損額	収入未済額	居所不明者分 調定額	収納率	調定額	決算額	還付未済額 (別掲)	不納欠損額	収入未済額	居所不明者分 調定額	収納率
H20	現年分	1,030,560,679	902,980,706	328,700	37,000	127,542,973		87.62%	103,035,821	98,956,896	0	0	4,078,925	0	96.04%
H20	滞納繰越分	474,280,912	72,288,814	45,200	44,050,266	357,941,832		15.24%	17,982,396	5,006,068	0	1,111,712	11,864,616	0	27.84%
H20	合計	1,504,841,591	975,269,520	373,900	44,087,266	485,484,805	0	64.81%	121,018,217	103,962,964	0	1,111,712	15,943,541	0	85.91%
H21	現年分	1,007,262,674	888,443,693	348,600		118,818,981		88.20%	102,135,026	98,504,982	0	0	3,630,044	0	96.45%
H21	滞納繰越分	480,709,890	71,505,244	25,000	26,981,095	382,223,551	3,451,700	14.98%	16,586,056	4,200,280	0	567,064	11,818,712	30,100	25.37%
H21	合計	1,487,972,564	959,948,937	373,600	26,981,095	501,042,532	3,451,700	64.66%	118,721,082	102,705,262	0	567,064	15,448,756	30,100	86.53%
H22	現年分	974,538,875	856,658,046	1,204,600	144,700	117,736,129	187,700	87.92%	103,854,525	100,035,352	0	0	3,819,173	0	96.32%
H22	滞納繰越分	494,678,044	68,146,383	3,100	25,816,488	400,715,173	6,296,756	13.95%	15,358,744	1,780,583	0	1,105,845	12,472,316	30,100	11.62%
H22	合計	1,469,216,919	924,804,429	1,207,700	25,961,188	518,451,302	6,484,456	63.22%	119,213,269	101,815,935	0	1,105,845	16,291,489	30,100	85.43%
H23	現年分	955,054,595	860,544,496	1,541,525	102,700	94,407,399	539,896	90.16%	110,602,305	108,247,036	0	0	2,355,269	23,804	97.89%
H23	滞納繰越分	515,924,773	75,911,587	22,700	50,037,567	389,975,619	1,640,600	14.76%	16,478,718	3,715,294	0	293,664	12,469,760	0	22.55%
H23	合計	1,470,979,368	936,456,083	1,564,225	50,140,267	484,383,018	2,180,496	63.76%	127,081,023	111,962,330	0	293,664	14,825,029	23,804	88.12%
H24	現年分	959,765,974	883,993,847	1,134,600	90,600	75,681,527	399,900	92.14%	104,852,526	102,960,263	0	0	1,892,263	0	98.20%
H24	滞納繰越分	481,190,715	66,966,801	20,526	30,965,924	383,257,990	8,199,216	14.16%	15,255,432	2,915,346	0	333,827	12,006,259	0	19.11%
H24	合計	1,440,956,689	950,960,648	1,155,126	31,056,524	458,939,517	8,599,116	66.39%	120,107,958	105,875,609	0	333,827	13,898,522	0	88.15%
H25	現年分	1,007,909,013	939,970,581	780,400	600	67,937,832	197,800	93.28%	102,376,687	100,991,084	0	0	1,385,603	0	98.65%
H25	滞納繰越分	456,561,147	67,083,954	25,600	70,188,148	319,289,045	3,420,956	14.80%	14,295,952	1,955,271	0	859,321	11,481,360	0	13.68%
H25	合計	1,464,470,160	1,007,054,535	806,000	70,188,748	387,226,877	3,618,756	68.94%	116,672,639	102,946,355	0	859,321	12,866,963	0	88.24%
H26	現年分	975,077,619	927,487,548	1,534,040	12,200	47,577,871	324,900	95.15%	87,363,081	86,283,653	0	0	1,079,428	0	98.76%
H26	滞納繰越分	385,367,296	67,646,110	92,700	86,260,712	231,460,474	2,855,500	17.68%	12,829,944	1,983,437	0	3,116,921	7,729,586	0	15.46%
H26	合計	1,360,444,915	995,133,658	1,626,740	86,272,912	279,038,345	3,180,400	73.32%	100,193,025	88,267,090	0	3,116,921	8,809,014	0	88.10%
H27	現年分	944,734,341	902,727,838	1,354,400	0	42,006,503	212,300	95.58%	64,381,659	63,775,927	0	0	605,732	0	99.06%
H27	滞納繰越分	275,811,975	61,071,369	112,300	49,942,039	164,798,567	437,400	22.18%	9,333,945	2,112,117	0	883,070	6,338,758	0	22.63%
H27	合計	1,220,546,316	963,799,207	1,466,700	49,942,039	206,805,070	649,700	79.01%	73,715,604	65,888,044	0	883,070	6,944,490	0	89.38%

国民健康保険税（現年分）の推移グラフ

【資料6-2】

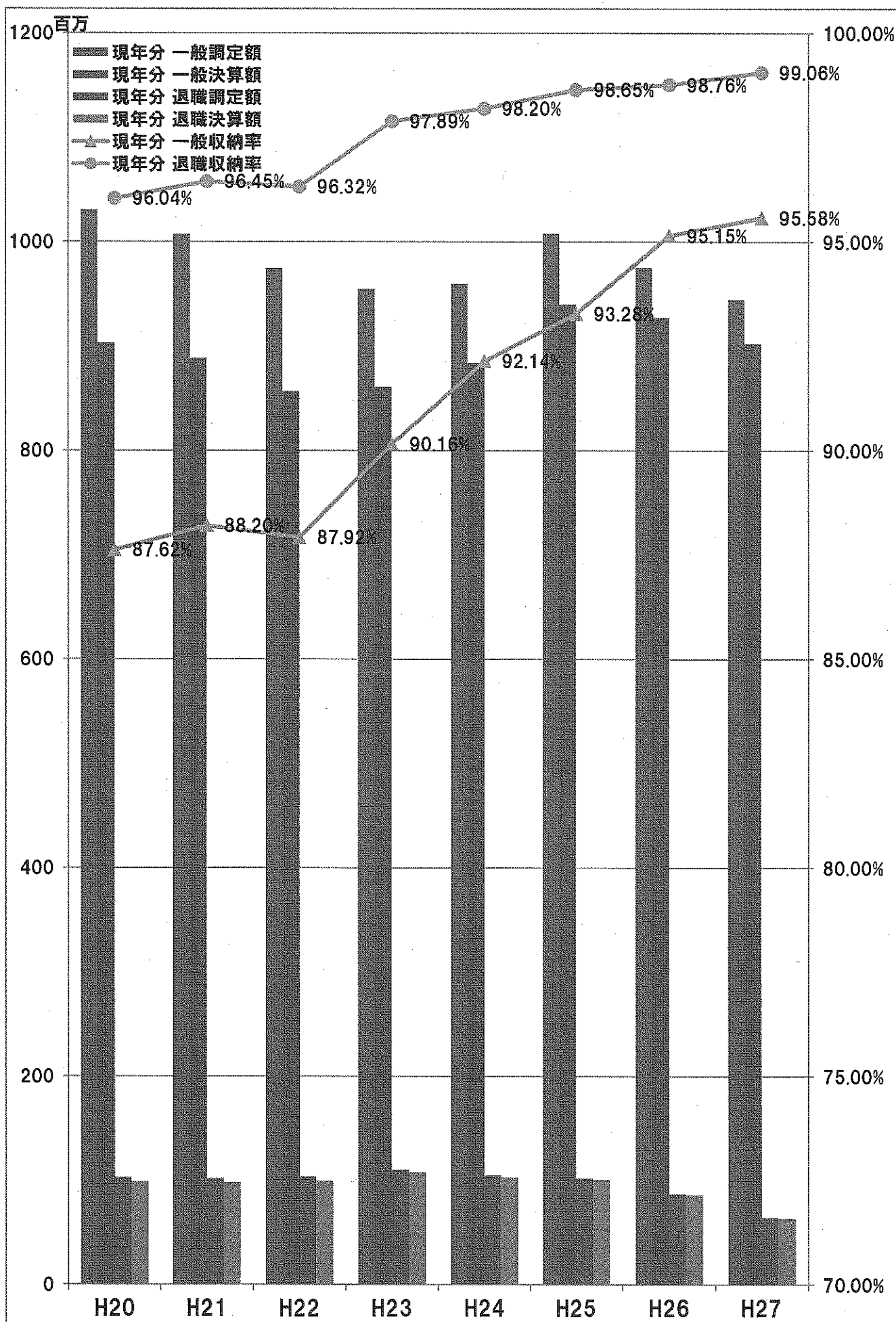

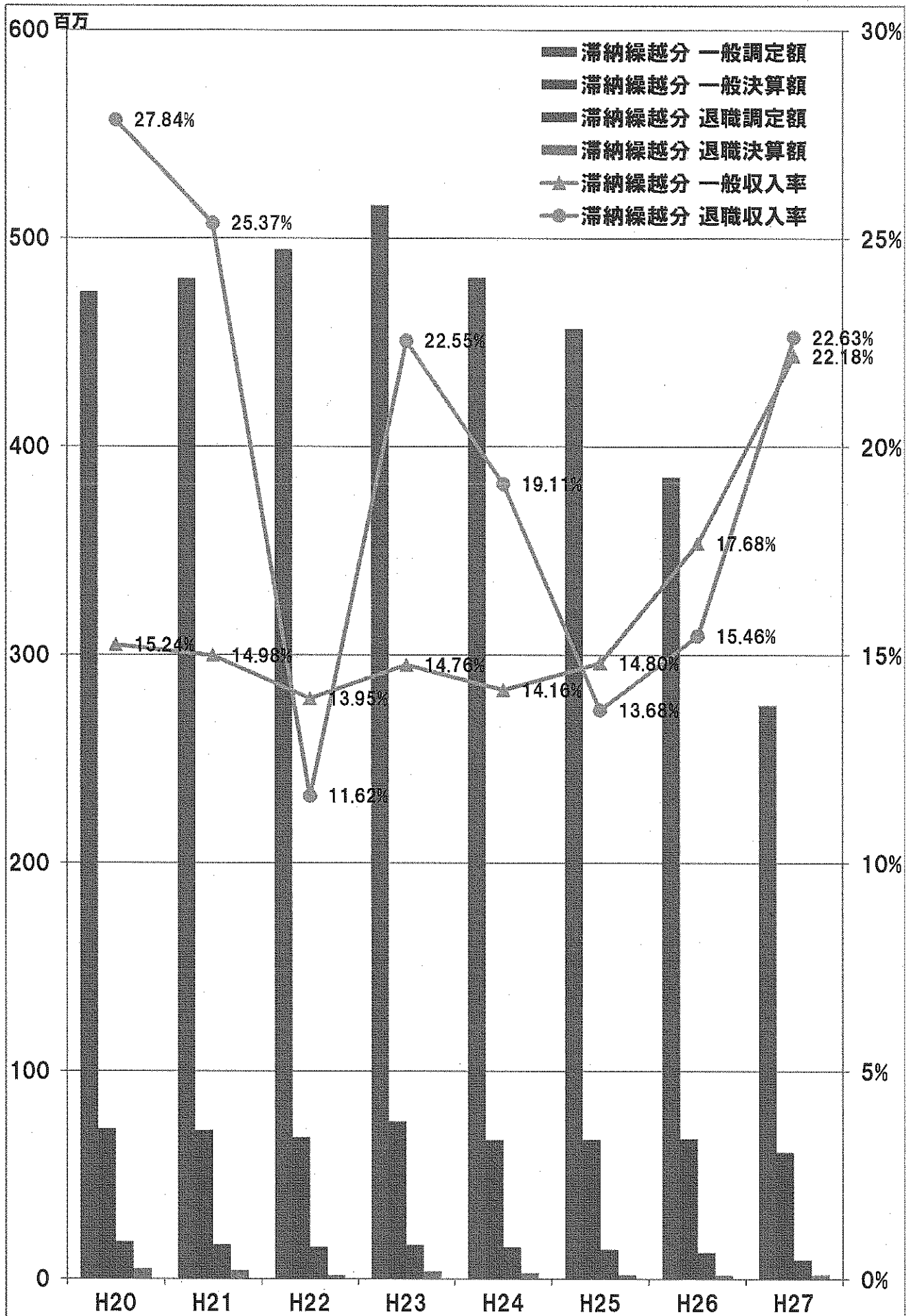

歳入予算科目		当初予算 (千円)	6月補正 (千円)	9月補正 (千円)	予算現額 (千円)
1款	国民健康保険税	963,956	0	0	963,956
1項	国民健康保険税	963,956	0	0	963,956
1目	一般被保険者国民健康保険税	913,173	0	0	913,173
1節	医療給付費分現年課税分	627,574	0	0	627,574
2節	後期高齢者支援金分現年課税分	177,682	0	0	177,682
3節	介護納付金分現年課税分	69,017	0	0	69,017
4節	医療給付費分滞納繰越分	27,700	0	0	27,700
5節	後期高齢者支援金分滞納繰越分	7,400	0	0	7,400
6節	介護納付金分滞納繰越分	3,800	0	0	3,800
2目	退職被保険者等国民健康保険税	50,783	0	0	50,783
1節	医療給付費分現年課税分	31,546	0	0	31,546
2節	後期高齢者支援金分現年課税分	8,970	0	0	8,970
3節	介護納付金分現年課税分	9,317	0	0	9,317
4節	医療給付費分滞納繰越分	600	0	0	600
5節	後期高齢者支援金分滞納繰越分	150	0	0	150
6節	介護納付金分滞納繰越分	200	0	0	200
2款	使用料及び手数料	801	0	0	801
1項	手数料	801	0	0	801
1目	総務手数料	1	0	0	1
1節	証明手数料	1	0	0	1
2目	督促手数料	800	0	0	800
1節	督促手数料	800	0	0	800
3款	国庫支出金	1,212,116	721	0	1,212,837
1項	国庫負担金	902,383	0	0	902,383
1目	療養給付費等負担金	863,504	0	0	863,504
1節	現年度分	863,503	0	0	863,503
2節	過年度分	1	0	0	1
2目	高額医療費共同事業負担金	30,876	0	0	30,876
1節	高額医療費共同事業負担金	30,876	0	0	30,876
3目	特定健康診査等負担金	8,003	0	0	8,003
1節	現年度分	7,840	0	0	7,840
2節	過年度分	163	0	0	163
2項	国庫補助金	309,733	721	0	310,454
1目	財政調整交付金	309,733	0	0	309,733
1節	財政調整交付金	309,733	0	0	309,733
2目	災害臨時特例補助金	0	721	0	721
1節	国民健康保険制度関係準備事業費補助金	0	721	0	721
4款	療養給付費交付金	253,234	0	0	253,234
1項	療養給付費交付金	253,234	0	0	253,234
1目	療養給付費交付金	253,234	0	0	253,234
1節	現年度分	253,233	0	0	253,233
2節	過年度分	1	0	0	1
5款	前期高齢者交付金	1,382,963	0	0	1,382,963
1項	前期高齢者交付金	1,382,963	0	0	1,382,963
1目	前期高齢者交付金	1,382,963	0	0	1,382,963
1節	現年度分	1,382,962	0	0	1,382,962
2節	過年度分	1	0	0	1
6款	県支出金	293,795	0	0	293,795
1項	県負担金	38,879	0	0	38,879
1目	高額医療費共同事業負担金	30,876	0	0	30,876
1節	高額医療費共同事業負担金	30,876	0	0	30,876
2目	特定健康診査等負担金	8,003	0	0	8,003
1節	現年度分	7,840	0	0	7,840
2節	過年度分	163	0	0	163
2項	県補助金	254,916	0	0	254,916
1目	財政調整交付金	254,916	0	0	254,916
1節	財政調整交付金	254,916	0	0	254,916

歳入予算科目		当初予算 (千円)	6月補正 (千円)	9月補正 (千円)	予算現額 (千円)
7款	共同事業交付金	1,463,994	0	0	1,463,994
1項	共同事業交付金	1,463,994	0	0	1,463,994
1目	高額医療費共同事業交付金	147,032	0	0	147,032
1節	高額医療費共同事業交付金	147,032	0	0	147,032
2目	保険財政共同安定化事業交付金	1,316,962	0	0	1,316,962
1節	保険財政共同安定化事業交付金	1,316,962	0	0	1,316,962
8款	財産収入	1	0	0	1
1項	財産運用収入	1	0	0	1
1目	利子及び配当金	1	0	0	1
1節	利子及び配当金	1	0	0	1
9款	繰入金	405,903	△ 4,582	640	401,961
1項	他会計繰入金	346,838	△ 4,582	640	342,896
1目	一般会計繰入金	346,838	△ 4,582	640	342,896
1節	保険基盤安定繰入金	251,674	0	0	251,674
2節	出産育児一時金繰入金	12,600	0	0	12,600
3節	職員給与等繰入金	82,563	△ 4,582	640	78,621
4節	その他一般会計繰入金	1	0	0	1
2項	基金繰入金	59,065	0	0	59,065
1目	基金繰入金	59,065	0	0	59,065
1節	基金繰入金	59,065	0	0	59,065
10款	繰越金	2	0	144,818	144,820
1項	繰越金	2	0	144,818	144,820
1目	繰越金	2	0	144,818	144,820
1節	療養給付費交付金繰越金	1	0	0	1
2節	その他繰越金	1	0	144,818	144,819
11款	雑収入	5,808	40	0	5,848
1項	延滞金、加算金及び過料	5,802	0	0	5,802
1目	一般被保険者延滞金(収)	5,500	0	0	5,500
1節	一般被保険者延滞金	5,500	0	0	5,500
2目	退職被保険者等延滞金(収)	300	0	0	300
1節	退職被保険者等延滞金	300	0	0	300
3目	一般被保険者加算金(収)	1	0	0	1
1節	一般被保険者加算金	1	0	0	1
4目	退職被保険者等加算金(収)	1	0	0	1
1節	退職被保険者等加算金	1	0	0	1
2項	預金利子	1	0	0	1
1目	預金利子	1	0	0	1
1節	預金利子	1	0	0	1
3項	雑入	5	40	0	45
1目	一般被保険者第三者納付金	1	40	0	41
1節	一般被保険者第三者納付金	1	40	0	41
2目	退職被保険者等第三者納付金	1	0	0	1
1節	退職被保険者等第三者納付金	1	0	0	1
3目	一般被保険者返納金	1	0	0	1
1節	一般被保険者返納金	1	0	0	1
4目	退職被保険者等返納金	1	0	0	1
1節	退職被保険者等返納金	1	0	0	1
5目	雑入	1	0	0	1
1節	雑入	1	0	0	1
合計		5,982,573	△ 3,821	145,458	6,124,210

歳出予算科目	当初予算	6月補正	9月補正	予算現計
1款 総務費	83,217	△ 3,860	640	79,997
1項 総務管理費	69,732	△ 3,860	640	66,512
1目 一般管理費	62,887	△ 3,860	640	59,667
2目 連合会負担金	6,845	0	0	6,845
2項 徴税费	13,485	0	0	13,485
1目 賦課徴収費	13,485	0	0	13,485
2款 保険給付費	3,647,244	0	0	3,647,244
1項 療養給付費	3,158,349	0	0	3,158,349
1目 一般被保険者療養給付費	2,939,534	0	0	2,939,534
2目 退職被保険者等療養給付費	182,730	0	0	182,730
3目 一般被保険者療養費	24,454	0	0	24,454
4目 退職被保険者等療養費	1,263	0	0	1,263
5目 審査支払手数料	10,368	0	0	10,368
2項 高額療養費	467,425	0	0	467,425
1目 一般被保険者高額療養費	429,009	0	0	429,009
2目 退職被保険者等高額療養費	37,683	0	0	37,683
3目 一般被保険者高額介護合算療養費	683	0	0	683
4目 退職被保険者等高額介護合算療養費	50	0	0	50
3項 移送費	100	0	0	100
1目 一般被保険者移送費	50	0	0	50
2目 退職被保険者等移送費	50	0	0	50
4項 出産育児諸費	18,910	0	0	18,910
1目 出産育児一時金	18,900	0	0	18,900
2目 支払手数料	10	0	0	10
5項 葬祭諸費	2,460	0	0	2,460
1目 葬祭費	2,460	0	0	2,460
3款 後期高齢者支援金	609,356	0	383	609,739
1項 後期高齢者支援金	609,356	0	383	609,739
1目 後期高齢者支援金	609,316	0	379	609,695
2目 後期高齢者関係事務費拠出金	40	0	4	44
4款 前期高齢者納付金	310	0	129	439
1項 前期高齢者納付金	310	0	129	439
1目 前期高齢者納付金	267	0	129	396
2目 前期高齢者関係事務費拠出金	43	0	0	43
5款 老人保健拠出金	40	0	△ 14	26
1項 老人保健拠出金	40	0	△ 14	26
1目 老人保健医療費拠出金	10	0	0	10
2目 老人保健事務費拠出金	30	0	△ 14	16

歳出予算科目	当初予算	6月補正	9月補正	予算現計
6款 介護納付金	224,601	0	△ 340	224,261
1項 介護納付金	224,601	0	△ 340	224,261
1目 介護納付金	224,601	0	△ 340	224,261
7款 共同事業拠出金	1,327,280	0	0	1,327,280
1項 共同事業拠出金	1,327,280	0	0	1,327,280
1目 高額医療費共同事業医療費拠出金	123,505	0	0	123,505
2目 保険財政共同安定化事業拠出金	1,203,771	0	0	1,203,771
3目 その他共同事業拠出金	4	0	0	4
8款 保健事業費	82,662	0	0	82,662
1項 特定健康診査等事業費	63,980	0	0	63,980
1目 特定健康診査等事業費	63,980	0	0	63,980
2項 保健事業費	18,682	0	0	18,682
1目 保健衛生普及費	3,936	0	0	3,936
2目 疾病予防費	14,746	0	0	14,746
9款 基金積立金	1	0	133,775	133,776
1項 基金積立金	1	0	133,775	133,776
1目 国民健康保険事業財政調整基金積立金	1	0	133,775	133,776
10款 公債費	1	39	0	40
1項 公債費	1	39	0	40
1目 利子	1	39	0	40
11款 諸支出金	7,860	0	10,885	18,745
1項 償還金及び還付加算金	4,451	0	7,400	11,851
1目 一般被保険者保険税還付金	4,250	0	0	4,250
2目 退職被保険者等保険税還付金	200	0	0	200
3目 償還金	1	0	7,400	7,401
2項 繰出金	3,409	0	3,485	6,894
1目 一般会計繰出金	3,409	0	3,485	6,894
12款 予備費	1	0	0	1
1項 予備費	1	0	0	1
1目 予備費	1	0	0	1
合計	5,982,573	△ 3,821	145,458	6,124,210

滝沢市国民健康保険税条例の一部を改正する条例（案）要綱

1 改正の趣旨

地方税法等の一部を改正する等の法律（平成28年法律第13号）及び地方税法施行令等の一部を改正する等の政令（平成28年政令第133号）等が平成28年3月31日にそれぞれ公布されたことに伴い、滝沢市国民健康保険税条例の一部を改正するものです。

また、地方自治法第180条第1項及び市長の専決処分事項の指定第8号の規定により、専決処分とするものです。

2 改正の主な内容

(1) 課税限度額の引き上げ

国民健康保険税の基礎課税額に係る課税限度額について、基礎課税額に係る課税限度額を52万円から54万円に、後期高齢者支援金等課税額に係る課税限度額を17万円から19万円にそれぞれ引き上げ、基礎課税分を含めて89万円とするもの。（第2条関係）

(2) 軽減判定所得の算定方法の変更

国民健康保険税の減額の対象となる所得の基準について、5割軽減の対象となる世帯の軽減判定所得の算定において被保険者の数に乘すべき金額を26万円から26万5千円に、2割軽減の対象となる世帯の軽減判定所得の算定において被保険者の数に乘すべき金額を47万円から48万円に改正するもの。（第23条関係）

3 施行期日

この条例は、平成28年4月1日から施行する。

4 専決する理由

地方税法等の一部を改正する等の法律（平成28年法律第13号）及び地方税法施行令等の一部を改正する等の政令（平成28年政令第133号）等が平成28年3月31日にそれぞれ公布され、平成28年4月1日から施行されるため専決処分するもの。

滝沢市国民健康保険税条例の一部改正の内容について

1 国民健康保険税の課税限度額の引上げ（普通世帯）※所得割=（所得-基礎控除33万円）×税率				
区分	税区分	普通世帯	限度額(円)	備考
基礎課税（医療分） 【0歳～74歳】	所得割	8.1%	540,000	← H26 510,000円(±0)
	均等割	21,400		← H27 520,000円(+1万円)
	平等割	26,400		← H28 540,000円(+2万円)
後期高齢者支援金 【0歳～74歳】	所得割	2.2%	190,000	← H26 160,000円(+2万円)
	均等割	6,200		← H27 170,000円(+1万円)
	平等割	6,800		← H28 190,000円(+2万円)
介護納付金 【40歳～64歳】 (介護第2号被保者)	所得割	2.2%	160,000	← H26 140,000円(+2万円)
	均等割	9,200		← H27 160,000円(+2万円)
	平等割	4,600		← H28 160,000円(±0)
			890,000	基礎+後期高齢+介護 ← H28 890,000円(+4万円)
(平成27年度 850,000円)			730,000	基礎+後期高齢 ← H28 730,000円(+4万円)
			730,000	
(平成27年度 690,000円)				

2 所得による均等割と平等割の軽減（5・2割軽減）の引き上げ拡充

※世帯主（擬主含む）+被保（世帯主除く）+特定同一世帯所属者の合計所得で判断
（留意事項）特定同一世帯所属者含めての判断はH25から恒久化

7割軽減 330,000円以下	H26・27・28とも同様
5割軽減 330,000円+265,000円×（世帯主含む被保者数+特定同一世帯所属者数）以下	H26 世帯主を被保険者数に含める H27 被保険者に乗する額を1.5万円引上げ H28 被保険者に乗する額を0.5万円引上げ (H26=24.5万円 H27=26万円 H28=26.5万円)
2割軽減 330,000円+480,000円×（被保者数+特定同一世帯所属者数）以下	H26 被保数等に乗する額を10万円引上げ H27 被保数等に乗する額を2万円引上げ H28 被保数等に乗する額を1万円引上げ (H26=45万円 H27=47万円 H28=48万円)

【参考】

単位：円

区分	税区分	7割軽減	5割軽減	2割軽減
基礎課税（医療分） 【0歳～74歳】	均等割	6,420	10,700	17,120
	平等割	7,920	13,200	21,120
後期高齢者支援金 【0歳～74歳】	均等割	1,860	3,100	4,960
	平等割	2,040	3,400	5,440
介護納付金 【40歳～64歳】 (介護第2号被保者)	均等割	2,760	4,600	7,360
	平等割	1,380	2,300	3,680

