

滝沢市汚水処理施設  
概成アクションプラン  
長期的整備・運営管理計画  
＜ 第 2 版 ＞

滝沢市上下水道部下水道課

令和 5 年 月

1. 期間設定

- (1) 目標年次 令和7年度(2025年)
- (2) 計画期間 平成29年度～令和7年度末

2. 整備区域図

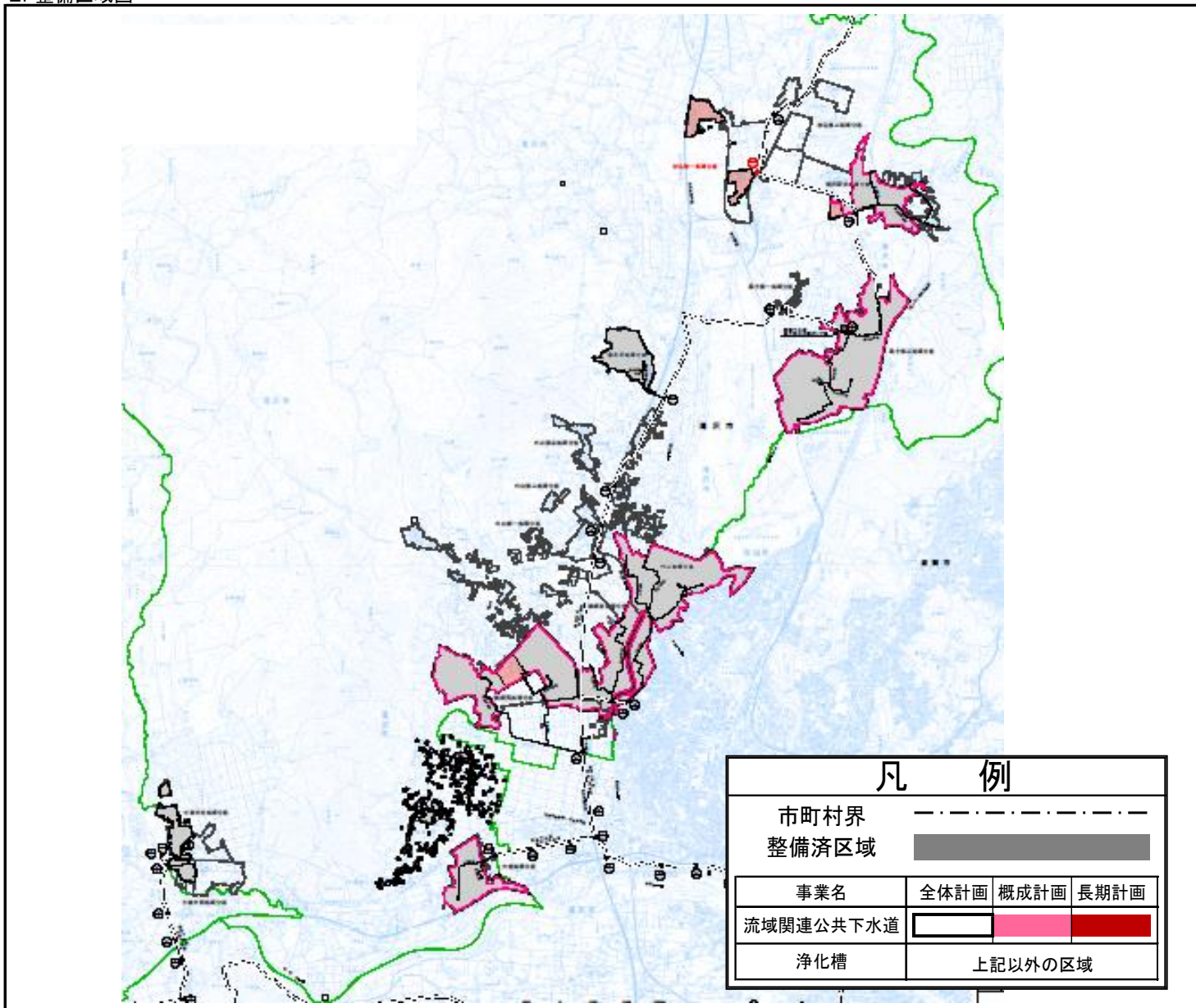

3. 整備計画

(1) 整備スケジュール

| 計画区分             | 事業  | 事業内容           | 2016 | 2017 | 2018 | 2019 | 2020 | 2021 | 2022 | 2023 | 2024 | 2025 | 2026 |
|------------------|-----|----------------|------|------|------|------|------|------|------|------|------|------|------|
|                  |     |                | H28  | H29  | H30  | R1   | R2   | R3   | R4   | R5   | R6   | R7   | R8   |
| 施設整備             | 下水道 | 未整備地区の整備       |      |      |      |      |      |      |      |      |      |      |      |
|                  | 浄化槽 | 浄化槽設置整備事業      |      |      |      |      |      |      |      |      |      |      |      |
| 実行メニュー<br>(早期概成) | 共通  | コスト縮減手法の適用     |      |      |      |      |      |      |      |      |      |      |      |
|                  | 浄化槽 | 浄化槽設置整備補助金の嵩上げ |      |      |      |      |      |      |      |      |      |      |      |

(2) 目標値および概算事業費

| 項目     | 単位               | 期間  | 全体     | (内訳)  |        |    |            |           |      | 早期概成手法の<br>具体的内容 |  |
|--------|------------------|-----|--------|-------|--------|----|------------|-----------|------|------------------|--|
|        |                  |     |        | 下水道   | 集落排水施設 |    | 浄化槽        |           |      |                  | コムプラ   |
|        |                  |     |        |       | 農集     | 漁集 | 市町村<br>設置型 | 個人<br>設置型 | その他  |                  |  |
| 策定年次   | 普及率              | %   | H27末時点 | 82.5  | 65.6   |    |            |           | 11.9 | 4.9              | ◆管渠整備時、地形特性に応じ低コスト手法を採用する。(道路線形に合わせた施工、浅層埋設、小型マンホールの使用など)<br>◆浄化槽設置整備事業における1基当りの補助金額の嵩上げを行う。<br>◆排水設備工事費の補助制度創出により、水洗化、浄化槽からの接続を加速させる。 |
|        | 水洗化人口割合          | %   |        | 78.5  | 60.4   |    |            | 11.9      | 6.2  |                  |  |
| 現状     | 普及率              | %   | R4末時点  | 85.9  | 67.6   |    |            | 13.8      | 4.5  |                  |  |
|        | 水洗化人口割合          | %   |        | 80.9  | 62.1   |    |            | 13.8      | 5.0  |                  |  |
| 整備目標   | 普及率              | %   | R8末時点  | 87.9  | 70.6   |    |            | 14.9      | 2.4  |                  |  |
|        | 水洗化人口割合          | %   |        | 82.3  | 65.0   |    |            | 14.9      | 2.4  |                  |  |
| 概算事業費  | 整備面積             | ha  | H29～R8 | 369.6 | 369.6  |    |            |           |      |                  |  |
|        | 総建設事業費           | 百万円 |        | 2,690 | 2,460  |    |            | 230       |      |                  |  |
| 実行メニュー | コスト縮減方法を適用した整備実施 |     |        |       | ○      |    |            |           |      |                  |  |
|        | 浄化槽設置整備補助金の嵩上げ   |     |        |       |        |    |            | ○         |      |                  |  |
|        | 広報等による普及啓発       |     |        |       | ○      |    |            |           |      |                  |  |

※端数処理のため合計が合わない箇所があります。

1. 期間設定

(1) 目標年次 令和22年度末(2040年末)

(2) 計画期間 平成29年度～令和22年度

2. 整備区域図

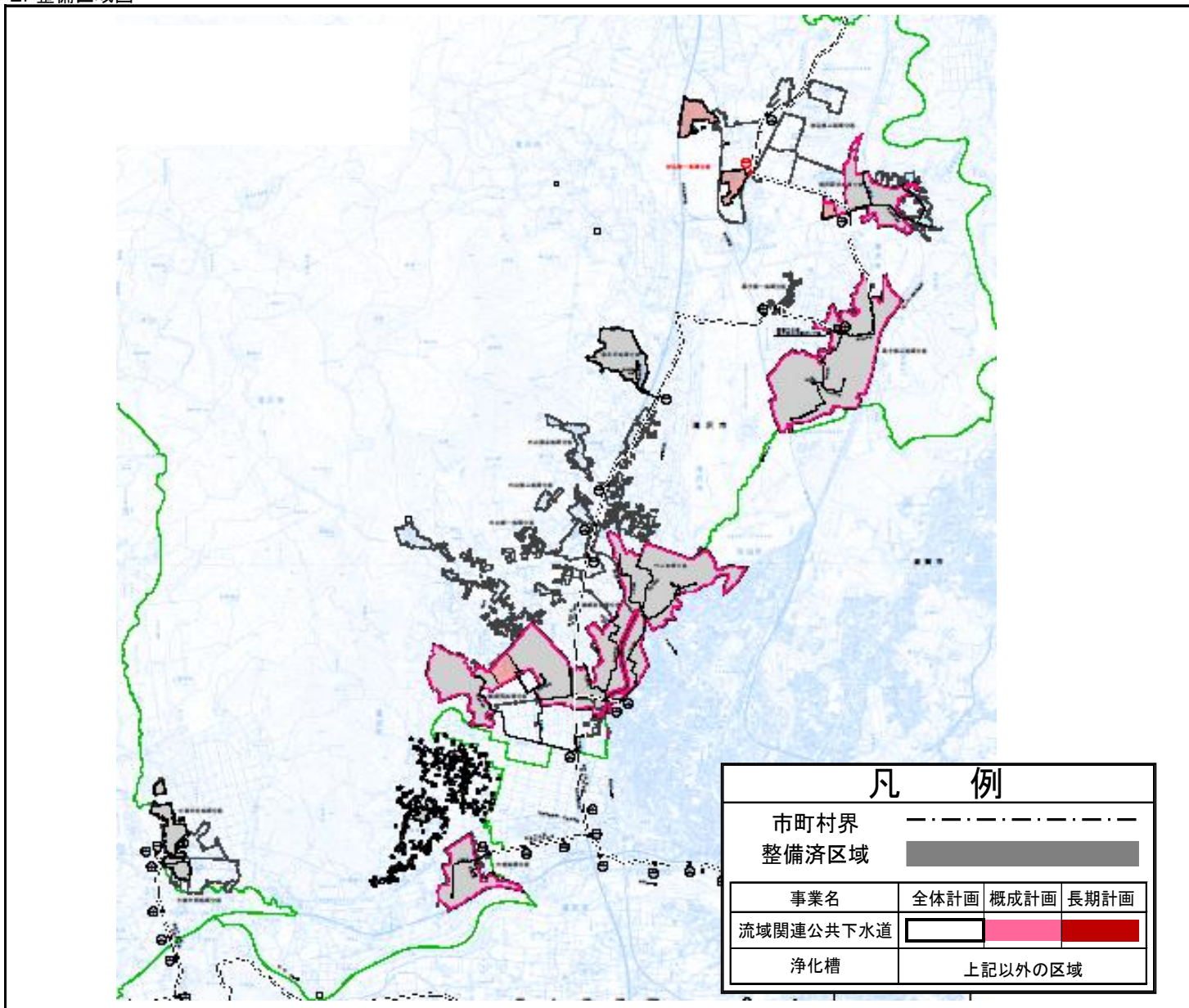

3. 整備計画

(1) 課題の整理

|     |                              |
|-----|------------------------------|
| 課題1 | 人口減少等により、汚水処理事業の経営が厳しさを増している |
| 課題2 | 節水型社会による汚水量の減少               |

(2) スケジュール

| 計画区分                                 | 事業  | 事業内容         | 2016 | 2021 | 2026 | 2031 | 2036 | 2040 |
|--------------------------------------|-----|--------------|------|------|------|------|------|------|
|                                      |     |              | H29  | H33  | R8   | R13  | R18  | R22  |
| 長期的な<br>施設整備<br>実行メ<br>ニュー<br>(運営管理) | 下水道 | 未整備地域の整備     |      |      |      |      |      |      |
|                                      | 浄化槽 | 未設置世帯への設置・整備 |      |      |      |      |      |      |
|                                      | 共通  | 広報等による普及啓発   |      |      |      |      |      |      |

(2) 目標値および概算事業費

| 項目          | 単位               | 期間 | 全体      | (内訳)  |        |    |        |       |      | 参考) | 備考 |     |
|-------------|------------------|----|---------|-------|--------|----|--------|-------|------|-----|----|-----|
|             |                  |    |         | 下水道   | 集落排水施設 |    | 浄化槽    |       | コミプラ |     |    |     |
|             |                  |    |         |       | 農集     | 漁集 | 市町村設置型 | 個人設置型 |      |     |    | その他 |
| 整備・運営<br>目標 | 普及率              | %  | R22末時点  | 99.6  | 76.1   |    |        |       | 18.9 | 0.8 |    |     |
|             | 水洗化人口割合          | %  |         | 88.1  | 68.4   |    |        |       | 18.9 | 0.8 |    |     |
|             | 整備面積             | ha | H29～R22 | 597.4 | 597.4  |    |        |       |      |     |    |     |
| 実行メニュー      | コスト縮減方法を適用した整備実施 |    |         |       | ○      |    |        |       |      |     |    |     |
|             | 浄化槽設置整備補助金の高上げ   |    |         |       |        |    |        |       | ○    |     |    |     |
|             | 広報等による普及啓発       |    |         |       | ○      |    |        |       |      |     |    |     |

