

滝沢市空き家バンク登録物件詳細情報

建築物用途	<input checked="" type="checkbox"/> 専用住宅 <input type="checkbox"/> 併用住宅 <input type="checkbox"/> その他 ()		登録目的	<input checked="" type="checkbox"/> 売却 <input type="checkbox"/> 賃貸 (複数選択可)			
物件所在地	滝沢市 鶺鴒細谷地 97 番 85、97 番 86		物件番号	R06-001			
希望売却価格	合計 800 万円		建 物	円			
			土 地	800 万円			
			そ の 他 ()	円			
希望賃貸価格	保証金 (敷金) 等 合計 円		敷 金	円			
			礼 金	円			
	賃料・共益費等 月額 円		賃 料	円			
			礼 金	円			
			共 益 費	円			
			駐 車 料 金	円			
		そ の 他	円				
空き家の概要	建築年	昭和 49 年建築 (築 50 年)					
	利用状況	<input type="checkbox"/> 放置 () 年 <input type="checkbox"/> 年 () 回使用 <input checked="" type="checkbox"/> その他 (毎週換気等)					
	面積		構造		補修の要否	補修の費用負担	
	土地	549.39 m ²	<input checked="" type="checkbox"/> 木造		<input type="checkbox"/> 補修不要	<input type="checkbox"/> 所有者負担	
	建物	1 F	88.60 m ²	<input type="checkbox"/> 軽量鉄骨造		<input checked="" type="checkbox"/> 多少補修必要	<input type="checkbox"/> 入居者負担
		2 F	m ²	<input type="checkbox"/> 鉄筋コンクリート		<input type="checkbox"/> 大幅補修必要	<input checked="" type="checkbox"/> その他
		合計	88.60 m ²	<input type="checkbox"/> その他 ()		<input type="checkbox"/> 現在補修中	(購入者負担)
	間取り	1 F	<input checked="" type="checkbox"/> 居間 (8) 畳 () 畳 <input checked="" type="checkbox"/> 風呂 <input checked="" type="checkbox"/> トイレ <input checked="" type="checkbox"/> 洋室 (7.5) 畳 () 畳 <input checked="" type="checkbox"/> 和室 (6) 畳 (6) 畳 (8) 畳 <input checked="" type="checkbox"/> その他 (土間収納)				
		2 F	<input type="checkbox"/> 居間 () 畳 () 畳 <input type="checkbox"/> 風呂 <input type="checkbox"/> トイレ <input type="checkbox"/> 洋室 () 畳 () 畳 () 畳 <input type="checkbox"/> 和室 () 畳 () 畳 () 畳 <input type="checkbox"/> その他 ()				
	電 気	<input checked="" type="checkbox"/> 引込済 <input type="checkbox"/> その他 ()		電 話	<input checked="" type="checkbox"/> 有 <input type="checkbox"/> 無		
	ガ ス	<input checked="" type="checkbox"/> プロパン <input type="checkbox"/> その他 ()		光回線	<input type="checkbox"/> 有 <input checked="" type="checkbox"/> 無		
	風 呂	<input type="checkbox"/> 電気 <input checked="" type="checkbox"/> ガス <input type="checkbox"/> 灯油 <input type="checkbox"/> その他 ()		下水道	<input type="checkbox"/> 下水道 <input checked="" type="checkbox"/> 浄化槽 <input type="checkbox"/> その他 ()		
	水 道	<input checked="" type="checkbox"/> 上水道 <input type="checkbox"/> その他 ()		テレビ	<input checked="" type="checkbox"/> 接続済 <input type="checkbox"/> 接続なし		
	トイレ	<input checked="" type="checkbox"/> 洋式 <input type="checkbox"/> 和式 (<input checked="" type="checkbox"/> 水洗 <input type="checkbox"/> 汲取り <input type="checkbox"/> 簡易水洗)					
	車 庫	<input type="checkbox"/> 有 <input checked="" type="checkbox"/> 無		駐車場	<input checked="" type="checkbox"/> 有 (4) 台 <input type="checkbox"/> 無		
ペ ッ ト	<input type="checkbox"/> 可 <input type="checkbox"/> 不可 ※ 賃貸の場合記入		庭	<input checked="" type="checkbox"/> 有 (20) 坪程度 <input type="checkbox"/> 無			
附帯物件	<input checked="" type="checkbox"/> 倉庫 <input checked="" type="checkbox"/> 物置 <input type="checkbox"/> 車庫 <input checked="" type="checkbox"/> その他 (井戸)						

公共機関までの距離	施設名	距離	主要施設までの距離	施設名	距離
	滝沢市役所まで	2.2km		(月が丘) 郵便局まで	3.5km
	消防署まで (滝沢消防署)	2.1km		(北日本銀行) 金融機関まで	2.1km
	駐在所まで (みたけ駐在所)	3.6km		地区公民館まで (石が森公民館)	1.0km
	(りんごの森) 保育園まで	0.65km		図書館まで (湖山図書館)	2.4km
	(つばめ) 幼稚園まで	2.2km		スーパーまで	1.6km
	(鶉飼) 小学校まで	1.2km		コンビニまで	1.4km
	(滝沢) 中学校まで	2.2km		() まで	km
	公園まで (鶉飼児童遊園)	0.25km		() まで	km
() まで	km				
交通	(いわて銀河鉄道) 線 (厨川) 駅まで		<input type="checkbox"/> 徒歩 <input checked="" type="checkbox"/> 車	12分	
	(岩手県交通) 線 (新温泉) バス停まで		<input checked="" type="checkbox"/> 徒歩 <input type="checkbox"/> 車	31分	
特記事項					
接道状況	(国 ・ 県 ・ 市 ・ 私) 道 から (東 ・ 西 ・ 南 ・ 北) 方向に (45m隣接)				

位置図

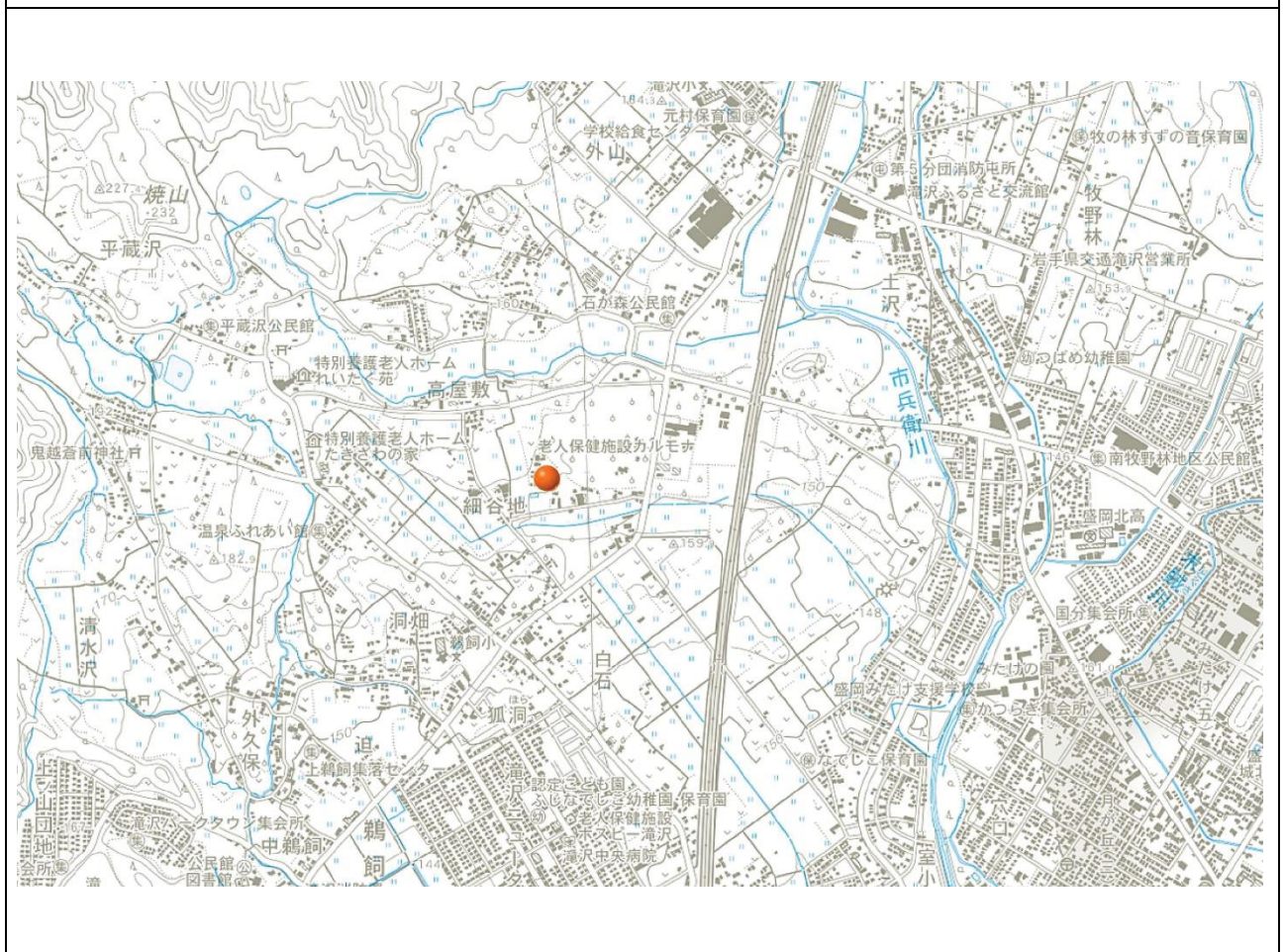

配置図

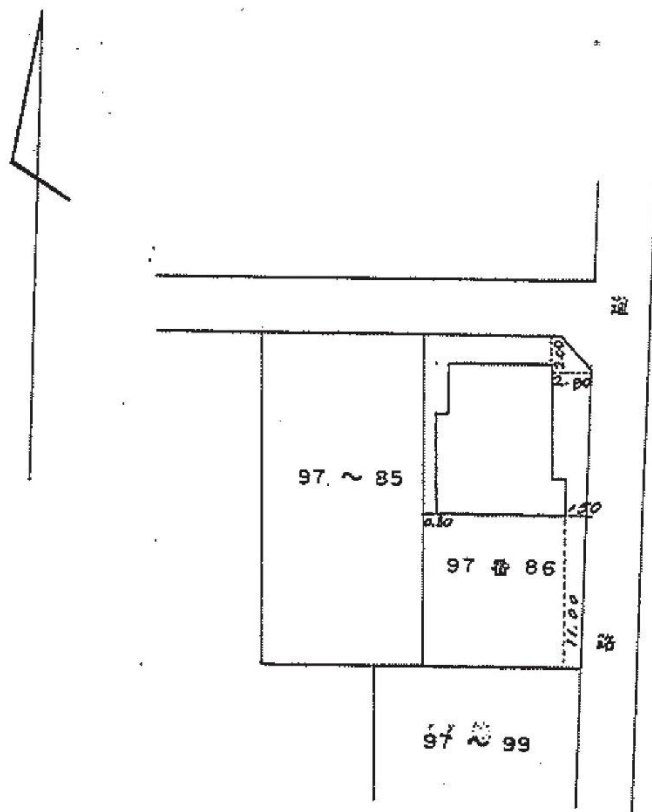

間取図 (1F)

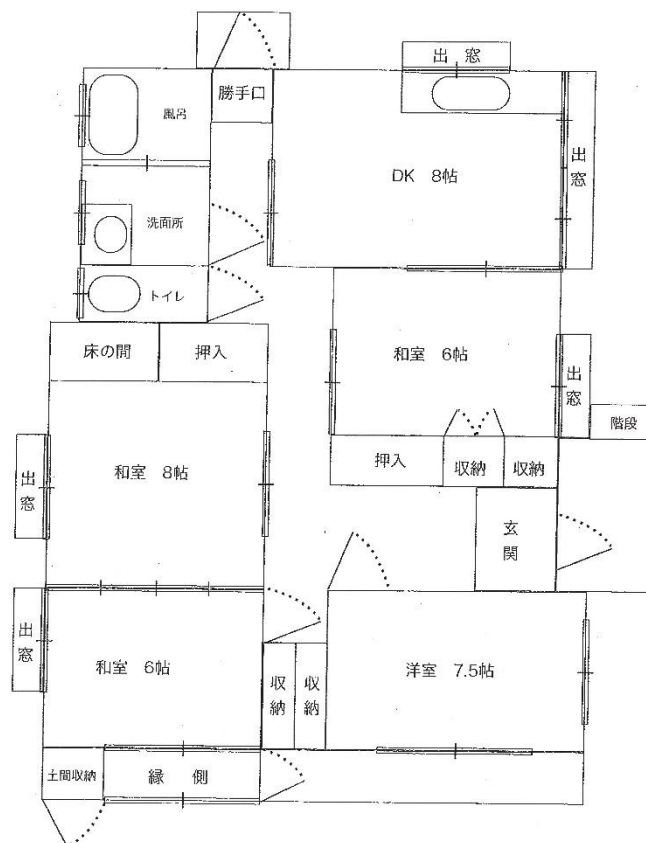

外観①



外観②



駐車スペース



庭



倉庫

