



住民自治日本一を
めざして

たきざわ

広報

2020年
(令和2年)

8 月号

No.1020

前が見えなくても コントロール抜群のスーパープレー

(滝二小でパラスポーツ体験・関連記事 10 ページ)

特集

～災害時、今のあなたはすぐに動けますか？～
災害への備えを万全に

- P4 空き家の実態調査を実施
滝沢中央スマートIC 利用アンケートにご協力を
- P5 滝沢スイカを贈りませんか
- P6 新体制の農業委員会がスタート
- P7 限度額適用認定証の交付申請について
市長との座談会 市長と話そう！

災害への 備えを万全に

特集 防災

災害時、今のあなたはすぐに動けますか？



人の命を守るため、日頃から災害への備えを万全にしておきましょう。

2011年3月11日に発生した東日本大震災から約9年5カ月。日常を取り戻しつつありますが、あの時感じた恐怖や防災への意識が薄れてきてはいませんか。
近年は集中豪雨による災害も全国で甚大な被害をもたらしています。災害はいつ私たちの身に降りかかるかわかりません。いざという時に自分や大切な人の命を守るため、日頃から災害への備えを万全にしておきましょう。



▲氾濫する菓子川 (H29.7.23)

災害時の5つの対策

災害による被害を最小限にとどめる基本となるのは、一人一人が自分の身の安全を守る「自助」です。地域や身近にいる人同士が助け合う「共助」や国や市町村の「公助」も大切ですが、まずは自分が無事であることが1番重要です。災害が起きたときの行動を日頃から確認しておかなければ、いざというときに動けません。次の5つの対策を確認しましょう。

- 1 すぐに逃げられるよう、非常用持ち出し品を準備。
- 2 防災マップで、自宅周辺の被害想定などの確認。
- 3 家の中の避難路を確保。
- 4 避難した際、家族で合流できるよう、連絡方法や集合場所を事前に決める。
- 5 停電が復旧した際に起こる通電火災を防ぐ対策をする。



“明日やろう！”では間に合わないことも・・・
特集を読んでくれたあなた！
すぐに準備をして
もしもの時に備えましょう。

【非常時に準備しておくものリスト】

その他災害時に役立つもの	準備しておく便利なもの	必要なもの
<input type="checkbox"/> 大・小ビニール袋 <input type="checkbox"/> 医薬品 <input type="checkbox"/> 食品用ラップ <input type="checkbox"/> ガムテープ <input type="checkbox"/> 電気ケトル <input type="checkbox"/> 卓上コンロ <input type="checkbox"/> 新聞紙 <input type="checkbox"/> せっけん <input type="checkbox"/> 水筒 <input type="checkbox"/> ウエットティッシュ <input type="checkbox"/> 工具 <input type="checkbox"/> 簡易トイレ <input type="checkbox"/> 消火器 <input type="checkbox"/> ロープ <input type="checkbox"/> ほろき・ちりとり <input type="checkbox"/> 紙皿・紙コップ・スプーン <input type="checkbox"/> ポリタンク <input type="checkbox"/> バケツ <input type="checkbox"/> 台車 <input type="checkbox"/> 長靴 <input type="checkbox"/> ヘルメット	<input type="checkbox"/> 乾電池 <input type="checkbox"/> 軍手 <input type="checkbox"/> ゴーグル <input type="checkbox"/> 缶切り・栓抜き・ハサミ <input type="checkbox"/> レインコート・防寒具 <input type="checkbox"/> マスク <input type="checkbox"/> 体温計 <input type="checkbox"/> 飲料水 <input type="checkbox"/> 1日分の食事 <input type="checkbox"/> 非常食 <input type="checkbox"/> タオル・風呂敷 <input type="checkbox"/> 着替え <input type="checkbox"/> 靴・スリッパ <input type="checkbox"/> 生理用品 <input type="checkbox"/> トイレットペーパー <input type="checkbox"/> 救急セット <input type="checkbox"/> 洗面用具 <input type="checkbox"/> 使い捨てカイロ <input type="checkbox"/> ライト <input type="checkbox"/> 紙おむつ・ミルク・哺乳瓶 <input type="checkbox"/> 防水マツチ・ライター <input type="checkbox"/> 乾電池 <input type="checkbox"/> 軍手 <input type="checkbox"/> ゴーグル <input type="checkbox"/> 缶切り・栓抜き・ハサミ <input type="checkbox"/> レインコート・防寒具	<input type="checkbox"/> 現金 <input type="checkbox"/> 預金通帳 (写し可) <input type="checkbox"/> 身分証明書・健康保険証・印鑑 <input type="checkbox"/> 常備薬・お薬手帳 <input type="checkbox"/> 消毒薬・ばんそうこう <input type="checkbox"/> 携帯充電器 <input type="checkbox"/> 携帯ラジオ <input type="checkbox"/> ホイッスル <input type="checkbox"/> 携帯ライト

【指定避難所一覧】 (災害の状況に応じ開設します)

名称
小岩井地区コミュニティセンター
滝沢勤労者体育センター
大釜地区コミュニティセンター
篠木小学校
大沢集落センター
滝沢南中学校
滝沢総合公園体育館
鶴飼小学校
月が丘小学校
姥屋敷小中学校
滝沢小学校
滝沢中学校
北陵中学校
滝沢ふるさと交流館
滝沢第一小学校
滝沢第二中学校
葉の木沢山活動センター
滝沢東小学校
東部体育館
北部コミュニティセンター
柳沢小中学校
柳沢地区コミュニティセンター
一本木小学校
一本木中学校
一本木地区コミュニティセンター
ビッグルーフ滝沢
滝沢中央小学校
城北小学校 (岩手山火山災害時)

防災情報のレベル分けで、逃げ遅れゼロへ

警戒レベル**3**で高齢者等、警戒レベル**4**で全員避難！

例えば「〇〇地区に洪水に関する警戒レベル4、避難勧告を発令しました」

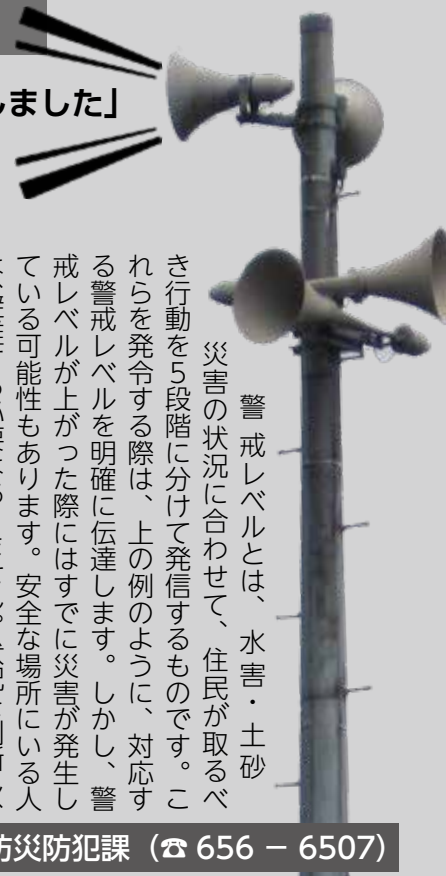

警戒レベルとは、水害・土砂災害の状況に合わせて、住民が取るべき行動を5段階に分けて発信するものです。これらが発令する際は、上の例のように、対応する警戒レベルを明確に伝達します。しかし、警戒レベルが上がった際にはすでに災害が発生している可能性もあります。安全な場所にいる人は、避難する必要はありません。状況を判断し、命を守る行動を取ってください。

警戒レベル (色)	住民が取るべき行動	住民に行動を促す情報
		避難情報等
警戒レベル5 (黒)	既に災害が発生している状況であり、命を守るための最善の行動を取る。	災害発生情報 (可能な範囲で発令)
警戒レベル4 (紫) 危険な場所から 全員避難	・災害が発生するおそれが極めて高い状況等となっており、緊急に避難する。 ・指定緊急避難場所等への立退き避難を基本とする避難行動を取る。	避難指示(緊急) (緊急的又は重ねて避難を促す場合に発令) 避難勧告
警戒レベル3 (赤) 危険な場所から 高齢者等は避難	高齢者等は立退き避難する。その他の者は立退き避難の準備をし、自発的に避難する。	避難準備・高齢者等避難開始
警戒レベル2 (黄)	避難に備え自らの避難行動を確認する。	洪水注意報 大雨注意報
警戒レベル1 (白)	災害への心構えを高める。	早期注意情報

☎ 防災防犯課 (☎ 656 - 6507)

天候や住宅で聞こえない無線内容を確認する手段とは

市は、災害の危険が高まると、さまざまな手段で情報を発信します。それぞれの方法で強みと弱みがあるからです。

テレビやラジオは付いていないと、ホームページはアクセスしないと伝わりません。防災行政無線は、瞬時に情報を伝えられる強みがあります。一方、豪雨や強風でかき消される、窓を開けなければ住宅の中では聞こえないなどの弱みもあります。

一つの手段に頼らず、さまざまな手段で情報を得ようと自ら行動することが重要です。

また、防災無線の内容が聞こえないとのこと意見を頂戴することがあります。これを解決するため、防災無線の内容をお知らせするサービスを用意しています。

①市ホームページ

トップ画面右下のお知らせ掲示板の「防災行政無線について」から、放送内容が確認できます。

②公式アプリ「滝沢NAV」

プッシュ通知でスマホに放送内容が届きます。休日当番医など役立つ情報盛りだくさんです。とても便利です。



(iOS)



(Android)



実際のアプリ画面

③いわてモバイルメール

放送内容がメールで届くので、市外でも内容を確認することができます。



④防災行政無線放送電話応答サービス

防災行政無線での放送内容を聞き漏らしたとき、または、再度放送内容を確認したい場合はその日の放送内容を聞くことができます。

問い合わせ 防災防犯課

(☎ 656・6507)

空き家の実態調査を実施

●問い合わせ 都市政策課 (☎ 656 - 6542)

市は、空き家の適正な維持管理や利活用に向けた対策を検討するため、空き家の実態調査を実施します。

●調査に当たって

市が委託した業者が、空き家の近隣にお住まいの人に、空き家と思われる建物の情報についてお尋ねすることがあります。ご理解・ご協力をお願いします。

●調査期間

9月～10月(予定)

●調査対象

市内全域の空き家と思われる建築物

●内容

外観調査・写真撮影・聞き込み調査



●注意点

調査員が、居住や使用の有無を確認するため、呼び鈴を押すなど空き家の敷地内に立ち入ることがあります。
・調査員は、市発行の身分証明書および腕章を携帯しており、金銭の要求や物品を販売することは一切ありません。

滝沢中央スマート IC 利用アンケートにご協力を

●問い合わせ 都市政策課 (☎ 656 - 6543)



(滝沢中央スマートIC
平成31年4月20日開通)

開通して1年が経過
まもなく100万台達成

昨年4月に東北自動車道の盛岡ICと滝沢ICの間に開通した滝沢中央スマートIC (SIC) が供用して1年が経過しました。周辺地域にお住まいの皆さんや事業者の人など、たくさんの方にご利用いただき、利用台数はまもなく100万台に達する見込みです。

●Webアンケート調査を実施

本アンケートは、利用の実態と開通による効果を検証し、さらなる利便性向上を図るものです。調査の趣旨をご理解いただき、回答にご協力くださいますようお願い致します。

※アンケートは、滝沢中央スマートICを利用したことがある人が対象です。回答いただいた内容は、今回のアンケート調査の目的以外には使用しません。

●回答期限

8月20日(木)

アンケートはこちらのQRコードから



滝沢スイカを贈りませんか

●問い合わせ 農林課 (☎ 656 - 6538)



滝沢恒例の「スイカの夏」がやってきました。滝沢スイカは、皆さんの応援のおかげで、県内で1番のブランド力を誇っています。

●本年度の滝沢スイカまつりについて

毎年恒例の「滝沢スイカまつり」。

今年は新型コロナウイルス感染症感染拡大防止のための十分な対策を取ることができないと判断し、中止します。

●スイカの贈りものはいかがでしょうか

市内のスイカ生産者は今年もおいしいスイカを皆さんにお届けしようと手間暇をかけて栽培しています。感染症の影響により、西日本ではスイカの消費量が減っている報告もあります。

そこで、こんな状況でもたくさんの人にスイカを食べてほしいという思いから、スイカの「送料無料キャンペーン」を始めました。7月15日(水)から8月31日(月)までに、市内産直や一部の生産者から購入したスイカを発送する際、送料が無料になります。【図1】知り合いの皆さんに、滝沢スイカと元気を贈りましょう。

また、市内ではお盆の時期に合わせて産直や朝市の特別開催が、【表1】のスケジュールで企画されています。ぜひ足を運び、滝沢の夏を感じてみませんか。



【図1】このポスターが目印です

【表1】

イベント・産直	日にち	時間
農産物共同直売所 ふれあい「朝市」	8月12日(水) 13日(木)	午前5時～ ※朝市終了後は通常営業
産直チャグチャグ「お盆セール」	8月11日(火) ～13日(木)	午前6時～午後5時 (13日は午後4時まで)
産直ふうりん娘「お盆セール」	8月12日(水)	午前8時～
たきざわ日曜朝市「スイカフェア」 場所：ビッグルーフ滝沢	8月9日(日) 12日(水)	午前5時～午前8時
巣子日曜朝市「お盆朝市」 場所：IGR 巣子駅前広場	8月10日(月)	午前6時～午前8時 ※完売次第終了
柳沢日曜市場「お盆市」 場所：ほにほに柳沢 (柳沢コミュニティセンター隣)	8月12日(水)	午前7時～午前10時

新体制の農業委員会がスタート

●問い合わせ 農業委員会事務局 (☎ 656 - 6595)

任期満了に伴う改選の結果 農業委員と農地利用最適化 推進委員に20人が就任

任期満了に伴い農業委員9人、農地利用最適化推進委員11人の新体制がスタートしました。

農業委員の業務は主に総会での審議や議案の議決、推進委員の業務は担当地区における現場活動などです。

農業委員と推進委員が連携し、担い手の農地の集積・集約化、遊休農地対策、新規参入の促進など農地利用の最適化の推進に取り組みます。

農地を「貸したい、借りた
い。売りたい、買いたい」などについては、お近くの農業委員、推進委員または農業委員会にお気軽にご相談ください。

両委員ともに任期は令和2年7月20日から令和5年7月19日までの3年間です。

農業委員



太田 豊
鵜飼安達 2期



駿河 信一
土沢 1期



会長職務代理者
大森 泰英
妻の神 4期



会 長
齊藤 新一
篠木綾織 3期



吉清水 秀明
大釜風林 2期



高橋 敏彦
下鶴飼 1期



武田 美紀
大釜小屋敷 2期



佐藤 恵一郎
大沢米倉 1期



新田 義修
盛岡市北松園 3期



藤村 与志夫 2期
中部地区(鵜飼)担当



佐藤 桂 2期
南部地区(大沢、篠木)担当



長嶺 敏彦 1期
南部地区(大釜、小岩井)担当



吉清水 一之 2期
南部地区(大釜、小岩井)担当



齊藤 修 1期
中部地区(元村、室小路)担当



鈴木 学 2期
北部地区(一本木)担当



桑原 和男 2期
西部地区(柳沢、姥屋敷)担当



宮林 和徳 2期
東部地区担当



幅 和弥 1期
東部地区担当



小山田 正幸 1期
中部地区(元村、室小路)担当



井上 浩児 1期
中部地区(元村、室小路)担当

農地利用 最適化推進委員

限度額適用認定証の交付申請について

●問い合わせ 保険年金課 (☎ 656 - 6528)

国民健康保険の被保険者は、限度額適用認定証(以下「認定証」)を医療機関の窓口で提示すると、1つの窓口で支払うひと月あたりの医療費が自己負担限度額までになります。医療費が高額になりそうなときは、事前に保険年金課で交付を受けてください。

また、認定証の交付を受けなかった場合や、複数の医療機関への支払いなどで限度額を超えた場合も、申請により高額療養費として払い戻しを受けられます。該当する人には診療月から2カ月後を目安に案内を送付しています。自己負担限度額は年齢や世帯の所得により異なります。

●手続き先
市保険年金課または東部出張所



●認定証の更新

現在の認定証の有効期限は7月31日です。引き続き認定証が必要な場合は、8月1日以降(土日祝日を除く)に改めて窓口で申請してください。

●手続きに必要なもの

●認定証が必要な人の保険証

●印鑑(認印可)
●申請者の顔写真付きの身分証明書(運転免許証など)

●世帯主と対象者のマイナンバーが分かるもの
●委任状(別世帯の人が申請する場合)

●(過去一年間の入院日数が90日を超える場合)入院日数を確認できる書類
※認定証の適用は申請月の1日からです。

さらに、高額療養費の申請の際は、該当した医療機関の領収書(原本)と世帯主名義の振込先口座が分かるものもご持参ください。

市長との座談会 市長と話そう！

●問い合わせ 企画政策課 (☎ 656 - 6562)

●概要

市内を活動の場とする5人以上の団体・グループの皆さんが開催する座談会に市長が伺い、お話を聞きます。

滝沢の好きなところや変えたいところ、普段感じていることなど、何気ないことで結構です。「もっと素晴らしい滝沢」にするため、皆さんのアイデアを行政運営や地域づくりの参考にさせていただきます。

●対象者

PTA、老人クラブ、スポーツ・文化団体、NPO、サークル、茶飲みグループ、職場団体、市内の学校など。

最大20人程度まででお願いします。なお、新型コロナウイルス感染症対策のため、人数などについて事前に相談させていただきます。

●市の出席者

市長、企画政策課長、広聴広報担当など

●日時・場所

ご希望に沿うように調整し、希望があれば市長室も開放します。開催時間の目安は1時間程度です。

●テーマ

もっと素晴らしい滝沢にするためのテーマを決めていただきます。個人的な相談や他人の誹謗・中傷などは対象外です。

●申し込み

市ホームページから申込書をダウンロードして提出してください。この他に企画政策課でも配布しています。

こちらからダウンロード
できます



権利を守るために

～成年後見制度とは～

成年後見制度は、認知症や知的障がい、精神障がいなどにより判断能力が十分でない人を支援するための制度です。成年後見人（後見人、保佐人、補助人）などが本人に代わり、財産や権利を守ります。

●こんなときには制度の利用を

- (1) 通帳や印鑑を何度も無くす、銀行に行っても暗証番号を忘れてお金を下ろせない
- (2) 介護保険などのサービスや施設入所の手続きで、契約書の内容を理解できず困っている
- (3) 将来、自分が認知症になった時、または障がいのある自分の子のために信頼できる人に支援をお願いしたい など



●成年後見制度を利用するための方法と費用

- (1) 制度の利用には、家庭裁判所への申し立てが必要です。申立・登記手数料、郵便切手、診断書作成料などに1～2万円程度の費用と、鑑定が必要な場合は10～20万円程度の費用がかかります。
- (2) 申し立て後、家庭裁判所が後見人を選びます。後見人には、親族の他、弁護士、司法書士、社会福祉士などの専門家が選ばれます。後見人に対する報酬は本人が払います。報酬額は家庭裁判所が決定しますが、一般的には月に2万円程度です。

●成年後見人などができること

- (1) 本人のために診療・介護・福祉サービスなどの利用契約を結ぶこと
- (2) 本人の預貯金の出し入れや不動産など、財産を管理すること など

●相談には「盛岡広域成年後見センター」をご利用ください

成年後見制度の利用促進を図るため、4月20日に「盛岡広域成年後見センター」を開設しました。センターでは、制度に関する相談対応、申立書類の作成、利用支援、成年後見人などの担い手の育成などを実施しており、必要としている人が適切に利用できるように支援しています。



●『市民後見人』になりませんか？

後見人などの担い手として期待される『市民後見人』の養成講座を開催します（9月24日（木）～11月26日（木）。詳細は8月15日発行のお知らせ版に掲載）。社会貢献に興味のある人はぜひご参加ください。

●制度に関する相談

盛岡広域成年後見センター
（電話）626・6112
（FAX）656・0612

●住所

盛岡市中央通1・1・16
岩手教育会館2階（盛岡城跡公園向かい、サンビル隣）

●受付時間

午前8時半～午後5時半
（土・日・祝日休み）

いきいき百歳体操 百歳体操にも 取り組もう

◆いきいき百歳体操とは

高知県高知市で理学療法士（リハビリの専門家）によって開発された体操です。2002年から取り組みが始まり、現在では全国1500以上の市町村で取り組まれています。1本200gの重りを自分の体力、筋力に合わせて調整し、トレーニングできます。元気な人でも、体力に自信のない人でも、何歳から始めても週に1回以上実施することで筋力を維持・向上できます。参加者からは、「立ち座りが楽になった」「よく眠れるようになった」「友達ができた」という声を頂いています。

◆市ではこんな取り組みを実施しています

現在、市では7カ所のグループ（いきいきサロンや、自主的な集まり）でいきいき百歳体操に週1回取り組んでいます。昨年9月に「いきいき百歳体操交流大会」を開催し、体力測定や、90歳以上の参加者の表彰などを実施しました。



◆皆さんの地域でも百歳体操を始めませんか

市は、「いきいき百歳体操サポーター」を養成します。講座修了後に、地域で百歳体操を実践できます。

①日付・内容

【1回目】9月10日（木）

「介護予防や運動の必要性について」など

【2回目】9月17日（木）

「体力測定の方法」「サポーターの役割」など

②時間

午後1時半～午後3時半

③会場

滝沢市役所

防災庁舎201会議室

④対象者

全2回の日程に参加でき、修了後にサポーターとして活動できる人

⑤持ち物

筆記用具、飲み物、動きやすい服装、靴、マスク

⑥申し込み期限

9月3日（木）

⑦問い合わせ

地域包括支援センター

☎656・6523

⑧その他

新型コロナウイルス感染症拡大防止のため、マスクの着用と参加時の手指消毒、体温測定にご協力をお願いします。また、発熱などの風邪症状がみられる人は当日の参加をご遠慮いただくことがあります。

いきいき百歳体操の紹介

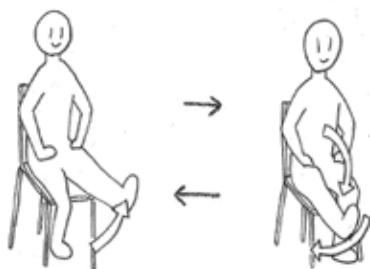

1、2、3で上げ、4で足首を反らす
5、6、7、8で下ろす
10回やったら反対も

市へ体験キット贈呈 滝二小でパラスポーツ体験

7月3日、24時間テレビチャリティー委員会から市教育委員会へパラリンピックスポーツの体験キットが贈呈されました。贈られたのはゴールボールとボッチャの体験キット。テレビ岩手の畑山篤常務取締役から熊谷教育長に贈呈書が手渡されました。この日は滝沢第二小学校6年3組の生徒が、目隠し用のゴーグルを付けて鈴の入ったボールを転がし得点を競うゴールボールを体験しました。



長年のご功績に表彰 佐々木典子さん瑞宝単光章

元川前保育園長の佐々木典子さんが瑞宝単光章を受章し、6月10日に市長室で伝達式が実施されました。佐々木さんは「保育協会のみinnと協力してきたから頂けた章だと思っている。これからも市の子どもたちのために頑張りたい」と話しました。主濱市長は「日本で子どもの人口が減っている中で長年保育に携わっていただいたことは大変ありがたい」と佐々木さんの功績をたたえました。

楽しくウォーキング 小岩井わくわく歩き隊開催

6月28日、小岩井地域づくり推進委員会がウォーキングを開催しました。小岩井駅を発着点とし、七ツ森地域交流センターなどを経由する約5kmのコースを歩きました。参加者は、検温など感染症拡大防止対策を取った上で、和気あいあいとウォーキング。道中にはソーラーパネルやビール工場などがあり所々で歩みを緩めていました。次回は9月20日(日)に実施予定です。



市若手職員と懇談会 県大生公務員の仕事学ば

7月10日、岩手県立大学総合政策学部が、地域の政策的課題について考える政策課題実習の授業の一環で、市職員との懇談会を実施しました。8人の若手職員が、県立大学3年生16人からの質問に答える形で進行。各課の業務や公務員として求められることなど学生からの鋭い質問が飛び交い、職員は仕事に対する思いや経験を熱く語るなど、両者にとって刺激のある時間となりました。

コロナウイルスに負けずに頑張っています！

働く人を応援！

みちのくグラフィックス



▲ IWATE360VR を紹介する藤平さん
株式会社みちのく商店 グラフィック事業部
「みちのくグラフィックス」
【所在地】 牧野林 904
【問い合わせ】 ☎ 699 - 1000
【HP】 michinoku.graphics

広告やホームページのデザインなどを作っているみちのくグラフィックス。デザイナーの藤平達也さんは、新型コロナウイルス感染症の影響で外出できない人たちのために「IWATE360VR」を開発しました。これは、自宅にいながら岩手県の観光地やきれいな景色をリアルに眺めることができる無料のウェブアプリ。100円ショップなどで売っているVRゴーグルを使用して、まるでそこに居るかのような立体感のある景色を体験できます。藤平さんは「感染症の影響で家を出る機会が無い人や、気分転換がしたいときに使ってほしい」と話しました。まだまだ感染症の影響が残るいま、自宅でゆっくり岩手の景色を眺めてみてはいかがでしょうか。



《IWATE360VR》

みちのくグラフィックスのHP（上記）から閲覧できます。目線だけで画面の操作ができるユニークな作りになっており、今後、紅葉などの季節に合わせた景色も追加されていく予定です。

テイクアウトの紹介

スープカレー チニタ

〈テイクアウトメニュー〉ライス付きのスープカレー

- やわらかチキンと彩り野菜 1250円
- じっくり煮込んだ豚角煮 1300円
- 特製ラムサンギ 1250円
- 旨みたっぷりシーフード 1300円 など

※全て税込み価格

容器代 100円でテイクアウトできます。

辛さ、ライスの量、トッピングも調整可能♪

【所在地】 穴口 308 - 1

【営業時間】 火～金曜日 午前 11 時～午後 3 時、
午後 5 時～午後 8 時

土・日・祝日 午前 11 時～午後 8 時

【定休日】 月曜日

【注文・問い合わせ】

☎ 645 - 5781



人気 No.1



▲やわらかチキンと彩り野菜

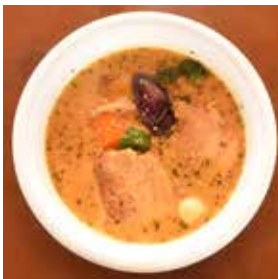

人気 No.2



▲じっくり煮込んだ豚角煮

小学生の活躍

学校教育

第72回滝沢市小学校陸上競技記録会



【メインスタンドでマスクをして観戦する保護者】

【前後左右の間隔を取り応援する児童】

第72回滝沢市小学校陸上記録会が7月9日(木)、県営運動公園陸上競技場で開催されました。

当初は9月に開催予定でしたが、コロナウイルス感染防止のため、さまざまな学校行事が2学期に延期して実施することを受け、予定を繰り上げての開催となりました。

本年度は、コロナウイルス感染対策として、保護者の応援はメインスタンドで、各校の応援はスタンドで拍手やエールを中心に行いました。大会スタッフ、補助員の児童は消毒やマスクの着用など、十分な対策を講じた上での運営となりました。

天候にも恵まれ、選手、応援団は、それぞれ多くの保護者が見守る中、練習の成果を十分に発揮することができた1日となりました。



【6年生の優勝者一覧】

種目(6年)	男子	女子
100m	伊藤 壮志 (滝沢東)	武藤 遥 (鵜飼)
200m	三浦 眺忠 (一本木)	桂井 望叶 (滝沢)
1000m(男子) 800m(女子)	神尾 遙翔 (滝沢)	菊地 凜世 (滝沢中央)
80mH	吉川 志櫻 (滝沢第二)	五枚橋美咲希 (鵜飼)
走高跳	温井 洋翔 (鵜飼)	菊池 碧乃 (滝沢中央)
走幅跳	松原 有馬 (一本木)	斎藤 彩香 (滝沢東)
ソフトボール投	野崎 裕翔 (滝沢)	主演 幸奈 (鵜飼)
4×100mR	鵜飼 (工藤圭翔、田沼来冴、 下田侑樹、欠畑 然)	滝沢中央 (小川佳鈴、阿部眺奈、 菊地凜世、有原 凜)
男女混合 4×100mR	鵜飼 (山本かな、前田晏那、 沼倉 暖、芳田 成)	

【5・6年生の大会新記録】

6年女子80mH	五枚橋美咲希 (鵜飼) 佐藤みちる (滝沢)
5年女子 4×100mR	滝沢中央 (佐々木七夏、田子由璃菜、 工藤彩也華、山口菜々花)
5年女子走高跳	佐藤めぐみ (滝沢東)
5年女子走幅跳	田子由璃菜 (滝沢中央)



小中全校プール清掃

水泳学習に向けてプール清掃を実施しました。児童生徒全員で一斉に活動。小中合同での行事があることが併設校である本校の特色の一つです。一生懸命に磨き、きれいにしました。さあ、今年は楽しみなプールに何回入れるかな？

ス
タ
ク
ー
キ
ル
ガ
ゼ
イ
ド
ワ
40

柳沢小中学校



総合的な学習の時間
(岩手山噴火に備えた「避難所生活体験」)

昨年度、岩手山噴火に備えて「避難所生活体験」を実施しました。段ボールを活用した避難所作りや講演会、炊き出し体験を通して、災害から身を守る知識とともにボランティア活動への意識を高めました。本年度は、岩手山噴火を想定した全校避難訓練を実施する予定です。



令和3年 滝沢市新成人のつどい実行委員会 委員を公募します

市教育委員会では、令和3年滝沢市新成人のつどい（成人式）の実行委員を公募します。
新成人のつどい（成人式）の企画・運営に興味がある新成人の皆さん、記念と一緒に活動してみませんか。

- 式典日時 令和3年1月10日（日）午前11時
- 募集人数 若干名
- 応募資格
 - ・ 令和3年新成人のつどい対象者（平成12年4月2日～平成13年4月1日出生者）であること
 - ・ 式典までの期間に開催する会議（9月から月1回、計4～5回）に出席できること
- 活動内容 新成人のつどいの企画・準備、前当日の設営・運営など（無償）
- 申し込み 8月31日（月）までに電話・FAXで申し込みください。
- 問い合わせ 生涯学習スポーツ課
(☎656-6588、FAX684-4990)

地域課題解決セミナー（成人対象）

【大人のマナビ 発達障がいとペアレントトレーニング】

- 日時 9月19日（土）午前10時～午後1時
- 場所 滝沢ふるさと交流館 大ホール
- 講師 盛岡大学短期大学部
教授 嶋野重行氏
盛岡大学短期大学部
准教授 塩谷彩花氏
放課後等デイサービス事業所とくたんひがし
所長 藤村ゆみ子氏
- 対象・定員 成人 50人
- 参加料 1人 500円
- 申し込み 9月11日（金）午後5時までに以下の問い合わせ先に住所・氏名・電話番号を添えてFAX・電話などで申し込みください。
- 問い合わせ 生涯学習スポーツ課
(☎656-6589、FAX684-4990)



SDGs（エスディーズ）セミナー

【グローバルなマナビ 世界はひとつSDGsセミナー】

- 日時 9月26日（土）午前9時半～正午
- 場所 滝沢ふるさと交流館 大ホール
- 講師 岩手大学 教育推進機構グローバル教育センター
教授 尾中夏美氏
- 対象・定員 高校生以上 30人
- 参加料 1人 500円（テキスト代・会場代）
- 申し込み 9月15日（火）午後5時までに以下の問い合わせ先に住所・氏名・電話番号を添えてFAX・電話などで申し込みください。
- 問い合わせ 生涯学習スポーツ課
(☎656-6589、FAX684-4990)



文化芸術

「滝沢市の歩み」学習講座

～まよも滝沢の虫博士になろう!～

受講者募集

平成30年3月に発刊した郷土史「滝沢市の歩み」を基に、講座を開催します。



- ◆日時 9月5日(土) 午前10時～正午
- ◆会場 埋蔵文化財センター研修室および史跡公園
(〒020-0617 滝沢市湯舟沢327-13)
- ◆内容 わたなべしめうじ 渡辺修二先生(岩手県立博物館、専門学芸調査員)から滝沢市に生息する虫に関する講話やフリートークをしていただきます。晴天時には史跡公園にて虫の観察を予定しています。(雨天時には館内にて標本を用いたフリートーク予定。)
- ◆定員 20人(対象:小学生以上)



- ◆受講料 無料
- ◆申し込み 8月21日(金)までに以下の問い合わせ先に住所・氏名・電話番号を添えて郵便・FAX・電話などで申し込みください。
- ◆問い合わせ 文化振興課
(☎656-6586、FAX684-4990)

*「滝沢市の歩み」は税込3千円で販売しております。購入は文化振興課まで。
*「滝沢市の文化財」も税込300円で販売中。滝沢市の文化財を分かりやすくまとめたガイドブックです。

図書館

ミニシアター

幼児・小学生向けの16ミリフィルムアニメ作品を上映します。申し込み不要、入場無料です。
お気軽にお越しください。

- 日時 8月15日(土) 午後2時～午後3時半
- 場所 滝沢ふるさと交流館
- 定員 35人(先着順)
※新型コロナウイルス感染症拡大防止のため
- 上映作品 ・トム・ソーヤの冒険(12分) ・七羽のからす(20分) ・がんばれスイミー(26分)

お願い

- ・マスク着用でご参加ください。
- ・入場時に氏名、連絡先(電話番号)の記入にご協力ください。
- ・体調不良の人の参加はご遠慮ください。



課題図書のお知らせ

青少年読書感想文全国コンクールと岩手読書感想文コンクールの課題図書を貸し出ししています。できるだけ多くの皆さんに提供できるように、貸し出しや予約取り置き期間を以下のとおり変更しています。

皆様のご理解とご協力をお願いします。

- 実施期間: 8月18日(火)まで
- 貸出期間: 1週間(延長不可)
- 貸出冊数: 2冊
- 予約取り置き期間: 1週間

こんにちは!
「かっこう号」
です



みどり色のバス「かっこう号」

移動図書館車「かっこう号」は、約2千冊の図書を搭載して市内6コース39ステーションを巡回しています。

本年度から新しく「大釜駅」もステーションに追加。詳しい巡回表は広報15日号お知らせ版のカレンダーに毎月掲載しています。ぜひご利用ください。

【よくあるご質問】

- Q 湖山図書館で借りた本を返せますか?
A はい、お返しいただけます。かっこう号で借りた本を図書館で返すこともできます。
- Q 本の予約やリクエストはできますか?
A はい、予約いただけます。ネット予約した本を受け取ることもできます。

図書館休館日 8月11日(火)・25日(火)

■問い合わせ こさ湖山図書館 (☎687-2222)



由紀子さんは、「ドライブがてら癒やされに来てほしい」と一言。工芸品のみならず、窓から見える庭の景色もとてもきれいです。

喫茶&工芸 とちの実

柳沢にある喫茶&工芸 とちの実は、工芸品を眺めながらゆっくりお茶ができるお店です。喫茶担当は佐藤由紀子さん、工芸担当は父親の勲さんです。初めは工芸品のみを取り扱うお店でしたが、2年ほど前に喫茶店へリニューアル。店内は照明やBGMなどをリラックスできるものにしており、ほっと一息つける場所です。お碗などの工芸品は、時間をかけて丁寧に作られたきれいなものがそろっています。料理メニューには、キーマカレーやオリーブオイルを使用したお菓子、コーヒーのほか、カフェインレスの紅茶などがあります。これから工芸品を少しずつ増やし、さらに癒やしの空間にしていくことが今後の抱負です。



長く使うことができる工芸品は、記念品やお祝いに注文されることも多いとのこと。

喫茶&工芸 とちの実

滝沢市柳沢 1368 - 32

☎ 688 - 2968

営業時間/午前 11 時~午後 4 時

定休日/月曜日・火曜日

※新型コロナウイルス感染症の影響により、現在の営業時間は午前 11 時半~午後 3 時半までとなっています。

おいしい健康レシピ

今月号から隔月で、市内飲食店が考案して下さった健康レシピを紹介しします!このレシピは、市内の飲食店で実際に食べたり購入することができます。健康づくりに、ぜひご活用ください。

【モロヘイヤとモヤシのごま塩和え】



この料理を食べられるお店は…

旬菜食健ひな野 盛岡インター店



旬菜食健ひな野は旬の素材を使った体に優しいお料理を約 50 種類提供している自然食ビュッフェレストランです。時間を気にせず、たくさんの料理を楽しんで頂きたいと思います。

《レシピの健康ポイント》

モロヘイヤにはこんにゃくの約 18 倍の食物繊維が含まれているといわれています。ビタミンも豊富で夏バテ予防にも大変効果があります。

このレシピは期間限定で8月いっぱい提供します

【住所】滝沢市上竹鼻 75 - 5

【営業時間】午前 11 時半~午後 3 時半、
午後 5 時半~午後 9 時

【定休日】なし 【問い合わせ】687 - 5005

【材料 (4人分)】

モヤシ 1 袋 (200 g)、モロヘイヤ 1 束、塩 少々、しょうゆ 10 g、砂糖 少々、おろししょうが 12 g、ごま油 12 g、白ごま 少々、ベニナ (赤軸かいわれ大根) お好み

【作り方】



- ①モヤシ、モロヘイヤをゆでて冷水でよく冷まし、水分を切る。モロヘイヤは根元の固い部分を 3~4 割切り落とし、莖は長さ 2 割、葉は長さ 3 割に切る。
- ②調味料を合わせる。
- ③モヤシ、モロヘイヤの水分をよく切り、調味料類を加えて混ぜ合わせる。
- ④器に盛り付け、白ごまを振ってベニナを乗せて出来上がり。

新型コロナウイルス感染症に関する支援情報



バス・電車・タクシーの利用運賃の一部を補助します（滝沢市公共交通回数券購入等補助制度）

市は新型コロナウイルス感染症に関する緊急経済対策として、市民および市内の大学に通う学生に対して、バス・鉄道の回数券などを購入した際の購入費およびタクシーを利用した際の運賃を補助します。

事業者	補助内容	補助金額
 岩手県交通	バスカード	購入費、利用運賃の合算額の 2分の1に相当する額（上限 4千円）を補助。
岩手県北バス	バスカード・特殊通学回数券（盛岡大学生用）	
JRバス東北	回数券（高速バス利用分は除く）	
 IGRいわて銀河鉄道	回数券	※いずれも定期券の購入費は補助対象外。 ※組み合わせ自由。 8月1日～12月31日に購入または利用したもの。
JR東日本	回数券（新幹線利用分は除く）	
 県内に本社か営業所を有するタクシー会社（個人タクシー含む）	利用運賃	

●対象者

申請日時点で、以下のいずれかを満たす人のうち、原則、申請者本人名義の口座に振り込みが可能なる人。

- ①滝沢市民（小学生以上）
- ②滝沢市内の短大、大学または大学院に通う学生（岩手県立大学宮古短期大学の学生は除く）
※学生は、滝沢市外在住の人も対象。

申請方法など詳しくは広報と併せて配布しているチラシや、市ホームページをご確認ください。

●問い合わせ

都市政策課（☎ 656 - 6543）

滝沢市学生応援プロジェクト

市は、大学生などの皆さんに対し、新型コロナウイルス感染症の影響下でも学業を継続できるよう、給付金を給付します。

●給付額／3万円を1回給付

●対象となる条件（①・②全て満たすこと）

- ①学校教育法に規定する大学、大学院、短期大学、高等専門学校（第4学年、第5学年および専攻科に限る）、専修学校（専門課程に限る）または職業能力開発促進法に規定する職業能力開発短期大学校、職業能力開発校に通う学生。
- ②令和2年8月1日時点で学生本人または生計維持者（保護者など）が滝沢市に住民票を有していること。

●申請方法

市HP「滝沢市学生応援事業について」から、申請書などをダウンロードし記入の上、必要な添付書類を添えて右上の申請宛先に郵送してください。

なお、この給付金については市から申請書の郵送などはしません。

※対象となる学生本人からの申請が必要

※申請書の郵送に係る経費は申請者負担



市HP

●申請宛先

〒020-0692 滝沢市中鵜飼 55
滝沢市企画政策課
学業支援給付金担当



●添付書類

- ①本人の在学を証明できる書類の写し（学生証のコピーまたは在学証明書のコピーなど）
- ②振込口座を確認できる書類の写し（口座の名義、支店名などの金融機関名と口座番号が分かるもの）
- ③本人の住所を確認できる写真付き身分証明書（運転免許証、マイナンバーカードなど）（写真がない場合には、住所と名前が分かる証明書を2種類以上）など

※詳しくは、市ホームページをご覧ください。

●問い合わせ／企画政策課（☎ 656 - 6561）

滝沢市役所で学生アルバイトを募集しました

新型コロナウイルスの影響で、アルバイトができないなどの悩みを抱えている学生も多くいることから、市は学生アルバイトを募集しました。

仕事内容や感想など、学生の活動を市HPやTwitterなどで紹介する予定です。ぜひご覧ください。

掲載希望は、発行日の1カ月前までにご依頼ください。

- ・掲載の確約および採否のご連絡はいたしかねます。
- ・掲載文は市に一任いただきます。
- ・掲載は無料ですが、営利目的など市の掲載基準に反するものは掲載できません。
- ※営利目的や確実な掲載を希望される場合は、広告枠（7千円）をご利用ください。



令和2年度中学校 卒業程度認定試験を実施

お知らせ

就学義務猶予免除者などの中学校卒業程度認定試験は、病気などやむを得ない事由により、保護者が義務教育諸学校に就学させる義務を猶予または免除された子などについて、中学校を卒業した者と同等以上の学力があるかどうかを認定するために国が実施する試験です。

▶願書受付期間／7月6日(月)～9月4日(金)

▶試験日／10月22日(木)

▶試験会場／県立総合教育センター

▶問い合わせ／文部科学省総合教育政策局生涯学習推進課認定試験第一係・認定試験第二係(☎03-5253-4111)へ。

危険物取扱者保安講習

お知らせ

消防法第13条の2の規定による甲種、乙種または丙種危険物取扱者免状の交付を受けている人で、現に危険物製造所、貯蔵所または取扱所において危険物の取り扱い作業に従事している人は、定められた期間内に危険物取扱者保安講習を受講しなければなりません。

▶日時・場所／9月29日(火)・盛岡劇場メインホール、10月14日(水)・盛岡市浜民文化会館大ホール

▶費用／県収入証紙4700円分

▶申し込み・問い合わせ／8月17日(月)までに(一社)岩手県危険物安全協会連合会(☎654-3991)へ。

お盆中も清掃センターは 通常どおり営業します

お知らせ

▶清掃センターへの直接搬入

	家庭 ごみ	事業系 ごみ
8月9日(日)	×	×
8月10日(月・祝)	○	×
8月11日(火)	○	○
8月12日(水)	○	○
8月13日(木)	○	○
8月14日(金)	○	○
8月15日(土)	○	×
8月16日(日)	×	×

▶受付時間／午前9時～午後4時

※お盆期間中の搬入は大変混雑します。混雑緩和や密集状態の発生を避けるため、極力ごみ集積所に出す、搬入日をお盆期間前後にずらすなどご協力をお願いします。

▶問い合わせ／滝沢・雫石環境組合(☎688-2464)

公募補助金制度 令和3年度希望者は申請を

お知らせ

まちづくりを支援するため、補助金を活用する事業を公募します。

▶申請不要のケース／昨年度か一昨年度の申請で令和3年度分の採択を受けている場合

▶申請必要のケース／令和3年度に新規で交付を希望する場合および平成30年度から交付を受け3年間継続している事業で継続を希望する場合

▶対象／①市内に在住か在勤、在学する人、②①で構成され活動拠点の事務所が市内にある団体など

▶申し込み・問い合わせ／8月31日(月)までに財務課(☎656-6569)または補助金所管課へ。

国民年金保険料 産前産後期間は免除に 適用には申請が必要です

お知らせ

▶免除期間／出産月(出産予定月)の前月から4カ月間。多胎妊娠の場合は、出産月(出産予定月)の3カ月前から6カ月間。ただし、平成31年4月以降分の保険料が免除の対象です。過去の分をさかのぼって届け出ることができます。

▶産前産後期間の取り扱い／産前産後期間は、保険料を納付したものとして老齢基礎年金の受給額に反映されます。

▶対象者／国民年金第1号被保険者で出産日が平成31年2月1日以降の人

▶申請先／保険年金課(出産予定日の6カ月前から届け出可能。)

▶必要書類／身分証明書(顔写真付きのもの)、マイナンバーが分かるもの、母子健康手帳など

▶問い合わせ／保険年金課(☎656-6531)、盛岡年金事務所(☎623-6211)

8月に農地パトロールを 実施

お知らせ

市農業委員会では、8月を農地パトロール月間とし、農業委員および農地利用最適化推進委員などが農地パトロールを実施します。このパトロールは、雑草などが生い茂り、適切な管理ができない状態の農地を把握するためのものです。

調査の際には農地の中に立ち入ることもあります。ご理解とご協力をお願いします。農地が荒れないよう所有者・耕作者は、適正な管理をお願いします。

▶問い合わせ／農業委員会事務局(☎656-6595)

赤ちゃんを迎える準備 両親学級を開催します

講座

- ▶日時／9月6日(日) 午前9時15分～午後1時
- ▶場所／市民福祉センター
- ▶内容／助産師のお話、沐浴実習、子育て心の準備、妊婦体験
- ▶講師／西里真澄氏(岩手医科大学 看護学部 講師)
- ▶対象／妊娠16週以降の妊婦とそのパートナー
- ▶定員／8組(先着)
- ▶申し込み・問い合わせ／9月2日(水)までに健康推進課(☎656-6526)へ申し込みください。

盛岡地区広域消防組合 職員採用試験を実施

募集

- ▶日時／9月20日(日)
- ▶採用予定人数／10人程度
- ▶受付期間／7月27日(月)～8月20日(木)
- ▶申し込み・問い合わせ／盛岡地区広域消防組合事務局(☎626-7405)



こころの健康相談 専門の医師が応じます

相談

- 心の問題や悩みのある人、家族や周りの人のことでお困りの人など、精神科医が相談に応じます。
- ▶日時／9月16日(水) 午後2時～午後4時
- ▶場所／県央保健所2階
- ▶対象／県央保健所管内に在住し、現在精神科病院に通院していない人。
- ▶申し込み・問い合わせ／予約が必要です。事前に県央保健所保健課(☎629-6574)へ。



婦人病集団検診を 受診する人へ

お知らせ

- 8月18日(火)から実施する集団検診会場における感染予防対策のため、会場内では「マスクの着用」と「咳エチケット」、「手指消毒」に努めていただくようにお願いします。また、37.5℃以上の熱がある、風邪症状がある人などは受診をお断りする場合があります。
- その他、感染予防対策については、市HPの乳がん・子宮頸がん検診のページをご覧ください。
- ▶問い合わせ／健康推進課(☎656-6527)

たきざわ日曜朝市臨時開催 滝沢スイカ応援フェア

お知らせ

- たきざわ日曜朝市は毎週日曜午前5時から午前8時までビッグルーフ滝沢を会場に開催しています。
- 今年はお盆時期と開催日が離れているため、12日(水)に臨時開催を設けました。
- ▶日時／8月9日(日)、12日(水) 午前5時～午前8時
- ▶場所／ビッグルーフ滝沢
- ▶内容／通常開催の8月9日(日)と、臨時開催の12日(水)の2日間、朝市でいつもお世話になっているスイカ農家さんの協力を得て、滝沢スイカ応援フェアを実施します。9日、12日に限り滝沢スイカの無料配送サービスを実施し、お盆の切り花や夏野菜など、たきざわ日曜朝市名物を用意します。新しい生活様式に習い、マスク着用や入り口でのアルコール消毒、十分な間隔を取って朝市をお楽しみいただくよう、ご協力をお願いします。※新型コロナウイルス感染症の影響により変更となる場合があります。
- ▶問い合わせ／たきざわ日曜朝市会事務局(☎070-5625-8575)



【広告】この広告は、広告主の責任において市が掲載しているものです。広告の内容について市が推奨などをするものではありません。

**水廻り専門
リフォーム店**

見積り・相談無料

キッチン 浴室 洗面所 トイレ

お家のお困りごとはなんでもご相談ください

空間建築株式会社 RE:style
〒020-0757 滝沢市鶴岡迫157-1
☎019-686-1077

リスタイル 盛岡 検索

シロアリ・羽アリ・アリ・ハチ・毛虫・ネズミ・コウモリ・ゲツゲツ

カビ駆除・湿気・消臭・室内除菌・配管クリーニング おうちの困った!小さなことでもお任せ下さい。

COOP いわて生協指定店...だから安心

見積無料!! 低料金に自信アリ

株式会社三井ビーシーオー フリーダイヤル 0120-64-7970

盛岡市稲荷町8-39
R46 びよんびよん会館向かい

掲載希望は、発行日の1カ月前までに依頼ください。

- ・掲載の確約および採否のご連絡はいたしかねます。
 - ・掲載文は市に一任いただきます。
 - ・掲載は無料ですが、営利目的など市の掲載基準に反するものは掲載できません。
- ※営利目的や確実な掲載を希望される場合は、広告枠(7千円)をご利用ください。

今月の納付

市県民税2期
国民健康保険税2期
後期高齢者医療保険料2期
介護保険料2期

納期限 **8月31日**

口座振替をご利用の人は、8月31日(月)が振替日になりますので、残高確認をお願いします。

- 税金はコンビニエンスストアでも納付できます。
- 平日の水曜日は市役所窓口を午後7時まで延長していますので、各担当課窓口で納付してください。

参加事業所を募集

1週間健康づくり
 スモールチャレンジ

募集

働き世代の健康づくりを目的に、1週間健康づくりに取り組むスモールチャレンジ事業を実施します。表彰および副賞の贈呈もあります。

- ▶日時/9月7日(月)~11月中旬の間の任意の1週間
- ▶場所/各事業所内
- ▶対象/市内にある従業員数おおむね30人未満の事業所
- ▶定員/15事業所
- ▶申し込み・問い合わせ/9月30日(水)までに健康推進課(☎656-6527)へ申し込みください。

トレーニングマシンを使った運動教室を開催

お知らせ

高齢者の体づくりを応援し、口の機能低下や、低栄養、物忘れの予防についても学ぶ教室です。

- ▶日時/9月1日~10月29日の毎週火曜日 ※10月からは毎週木曜日も追加(全12回)
- 時間:午後1時半~午後3時半
- ▶場所/はつらつ元気館、市民福祉センター1階、滝沢総合公園体育館2階会議室
- ▶対象/65歳以上の市民
- ▶内容/自宅でできる運動の紹介、トレーニング機器を利用した運動、介護予防に関する講話・実技など。
- ▶定員/5人(先着)

- ▶申し込み・問い合わせ/8月25日(火)までに地域包括支援センター(☎656-6523)へ申し込みください。送迎はご相談ください。



第26回滝沢山車まつりを中止します

お知らせ

9月26日(土)・27日(日)に菓子で開催予定の「第26回滝沢山車まつり」は新型コロナウイルス感染症拡大防止のため、中止します。

- ▶問い合わせ/滝沢山車まつり実行委員会 山下(☎641-7668)

無料カウンセリング

ビジネスに不安を抱えていませんか

相談

マーケティング基盤を築き、集客やセールスを体系化するシステムを基に、ビジネスのお悩みを無料でカウンセリングします。

- ▶日時/8月の月・水・金曜日(お盆を除く)、午後2時~午後4時
- ▶場所/相談者の下へ訪問
- ▶対象/法人・個人企業、病院など
- ▶定員/10社限定(8月中)
- ▶申し込み・問い合わせ/メール(good_faith@minos.ocn.ne.jp)か電話(☎613-6023)でジーフェイス株式会社へ申し込みください。

人のうごき

6月

令和2年6月30日現在

()内は先月比

男	27,249人(+37)	出生	41人
女	28,157人(+50)	死亡	23人
計	55,406人(+87)	転入	175人
世帯数	23,448世帯(+57)	転出	107人

交通事故・犯罪発生状況

()内は1月からの累計

飲酒運転検挙者は5月31日現在

○交通事故

人身事故	9件(20件)
死者	0人(0人)
負傷者	11人(23人)

○飲酒運転検挙者 2人(6人)

火災・救急出動状況

()内は1月からの累計

○火災

建物火災	0件(1件)
建物以外の火災	0件(0件)

○救急

出動回数	81件(576件)
搬送人員	76件(535件)

【広告】この広告は、広告主の責任において市が掲載しているものです。広告の内容について市が推奨などをするものではありません。

お盆の準備は「いわて丸ごころ会」で!

仏壇、仏具、お位牌
お墓用品、進物線香
*多数品揃え
ま しています。

いわて丸ごころ会 TEL647-5530
(青山店)盛岡市青山二丁目12-23

■シーズン到来!!【エアコンクリーニング】

☆エアコン9,980円(税込)~
2台目以降7,980円! ※お掃除機付きは別途追加料金
その他、キッチン・レンジフード・浴室等、各種お掃除メニューも承っております。大好評の水回りセット26,400円~(例:レンジフード・浴室の2点セット等。組み合わせ自由。)はさらにお得! 詳細はお気軽にお問い合わせ下さい!
今なら「広報を見た」で全メニュー5%引き!

おそうじ革命
男れと暮らしプロ集団
若手盛岡青山店

0120-849-243

たきざわ & ピクチャー たきぴく!



元氣な滝沢っ子を写真で
紹介します!



おおむら たいら
大村 泰良 くん
H30.8.2生 2歳

元氣な泰良くん! 大好きな公園で、これからもういっぱい遊ぼうね♡



さかした そら
坂下 空 くん
R1.8.22生 1歳

泣くのも笑うのも全力! 癒しスマイル全開で大きくなってね♪



たての ともき
舘野 智紀 くん
H29.8.6生 3歳

3歳おめでとう☆いたずらっ子だけど可愛くて大好きだよ♡



さとう りく
佐藤 吏恭 くん
H30.8.30生 2歳

笑顔で元氣いっぱい、姉弟仲良く遊ぼうね♡ 2歳おめでとう!

●スポーツマンガ制作講座 参加者募集

▼日時/9月6日(日)・10月11日(日)、両日午後2時〜午後4時▼場所/岩手未来機構事務所▼内容/スポーツマンガの作成方法を学び、盛岡広域スポーツコミック「ぱるスポ」の番外編を制作▼講師/そのだつくし(漫画家)▼定員/15人▼対象/漫画やイラストの制作経験がある人、盛岡広域8市町に在住または勤務先がある人▼費用/無料▼募集期間/8月15日(土) 午前10時〜▼申し込み・問い合わせ/

●NPO法人岩手未来機構(☎613・7781)

●海水浴中の 事故防止について

今年、新型コロナウイルス感染症の感染防止対策のため、海水浴場を開設しない市町村があります。不開設の海水浴場では監視員がいないため、救助対応などができず大変危険です。監視員が常駐している開設された海水浴場を利用してください。▼問い合わせ/釜石海上保安部交通課(☎0193・22・3830)

●県の大規模事業について ご意見を募集します

県では、滝沢市内で実施中の大規模事業について、事業継続が適切であるか評価した上で、その内容について皆さんからのご意見を募集します。▼対象事業/木賊川広域河川改修事業▼募集期間/7月27日(月)〜8月26日(水)▼資料閲覧場所/県庁行政情報センターおよび県民室、行政情報サブセンター、県公式HPなど▼意見の提出先/県政策企画課評価担当(☎629・5181)

●市戦没者追悼式を開催 新型コロナウイルス感染症 拡大防止のため、今年も木細 縮小して開催します。参加者 はマスクの着用をお願いしま す。なお感染症の状況により 中止する場合があります。※ 8月15日(土)には全国戦没 者追悼式が挙行され、正午に 黙とうを実施する予定です。 趣旨をご理解いただき、黙と うをささげられますようお願い いたします。▼日時/8月22日 (土) 午前11時〜▼場所/滝 沢ふるさと交流館▼問い合わせ せ/地域福祉課(☎656・6516)

[広告] この広告は、広告主の責任において市が掲載しているものです。広告の内容について市が推奨などをとするものではありません。

屋根・外壁 塗り替えキャンペーン!!

その1 屋根塗装のお客さま(下記は錆止めを含み3回塗り 建坪総2階約30坪の場合)

塗料の種類	ウレタン塗装	シリコン塗装	フッ素塗装
耐用年数	6~8年	9~11年	15~17年

 (破風・雨樋・足場等は別途お見積り) 税別12万円〜 税別15万円〜 税別25万円〜
 8月末までにご契約の方、上記価格より20%OFF 雨樋・雪止め・スノーネットも賜ります。
 その2 屋根・外壁塗装のお客さま 建坪30坪まで60万円 建坪40坪まで80万円(税別)
 8月末までにご契約の方、全てコミコミ価格(補修・交換は別途お見積り)
 屋根塗装:ケレン高圧洗浄・全面錆止め処理・中塗り・上塗り *補修交換は別途お見積り
 外壁塗装:高圧洗浄・下地処理下塗り・中塗り・上塗り・軒天雨樋ベランダ床塗装・仮設足場
 (株)グリーンアース 本社・太陽光発電展示場 滝沢市平蔵沢136-6
 担当 佐藤 TEL 019-681-8270 FAX 019-681-8271
 携帯 090-9037-7377 滝沢市商工会 会員

♪フリーマーケットのお知らせ♪

日時:9月26日(土)11時~14時

ハレルヤ保育園駐車場

(葉の木沢山活動センター近く)

◆不用品の寄付も大歓迎!

衣類・食器・おもちゃ・その他なんでも OK

◆出店者(出店料無料)も募集中

連絡先 090-2982-1049 (森田)



戸籍の窓

6/1~6/30依頼分
(敬称略)



出生

(自治会)	(氏名)	(保護者)
小岩井	菅原 瑠人 (リュウト)	習 和史
小岩井	中村 梨瑚 (リコ)	正 亮
大釜南	井上 詩月 (シヅキ)	黎 人
大釜南	大釋 史夏 (フミカ)	真 哉
鵜飼南	細川 琉衣 (リュイ)	智 哉
上鵜飼	佐藤 鍵灯 (ケント)	健 太
室小路	佐々木 莉心 (リコ)	公 慧
室小路	中嶋 夏叶 (カナ)	樹 也
国分	砂子澤 忠 (シヨウ)	桂 哉
中央	赤沼 凪 (ナギ)	雄 祐
中央	中村 珀那 (ハナ)	智 典
中央	山口 綺斗 (アイト)	允 征
中央	佐藤 奏向 (カナ)	一 健
中央	館澤 杏莉 (アンリ)	一 健
中央	長岡 未織 (ミオリ)	文 哉
中央	小山田 匠 (タクミ)	龍 望
中央	法誓寺 斗真 (トマ)	裕 一
中央	法誓寺 田村 煌成 (コウセイ)	佳 龍
中央	法誓寺 田村 陸人 (リクト)	将 太
中央	法誓寺 民部田 和來 (ワカ)	卓 哉
西野	梅川 昂琉 (オウリュウ)	隆 之
野	大上 權 (カキ)	順 駿
野	後藤 優花 (ユカ)	美 里
野	山本 陽大 (ヨウタ)	
野	佐藤 理音 (リン)	
野	根井 蒼陽 (アハ)	
野	根井 斗賀 (トウガ)	
野	森 碧志 (アヒ)	
野	伊藤 秀一郎 (シウイチロウ)	
野	盛田 尚 (ナガ)	
野	新 ひより (ヒヨリ)	

いしもり みお
石森 滯くん
H30.8.25 生 2歳
みおくん2さいおめで
とう☆いつもたくさん
の笑顔をありがとう！

こんどう あや
近藤 朱弥ちゃん
H30.8.17 生 2歳
可愛いあやちゃん、お
にぎり食べておつきく
なってね！

写真募集中！

お子さんの明るく元気な写
真を広報紙に掲載しません
か。今月は10月に誕生日を
迎えるお子さんの写真を募
集します(先着15名まで)
(人)。詳細はHPにも掲載
しています。

▶申し込み・問い合わせ
8月31日(月)までに、企
画政策課広報担当(☎656
-6562)へ。

おおした ゆり
大下 結愛ちゃん
H28.8.2 生 4歳
いつも笑顔のゆりちゃ
ん！いつまでもその笑
顔で私たちを癒してね

死亡

(自治会)	(氏名)	(年齢)
上の山	藤原 順子	72歳
滝沢NT	阿部 澗司	88歳
滝沢NT	坂井 安子	63歳
滝沢NT	佐藤 幸二	77歳
元村南	澤田 健	79歳
室小路	日景 キクノ	90歳
室小路	平澤 キ睦	90歳
南牧野林	千葉 恵美子	85歳
あすみ野	石沢 キエノ	89歳
柳沢	井上 三治	82歳
巢子	向井 博	95歳
巢子		90歳

「戸籍の窓」は、滝沢市役所に届け出され、承諾を得た皆さんだけ掲載しています。

[広告] この広告は、広告主の責任において市が掲載しているものです。

《店内 チェンソー・草刈機 展示40台》

■ハスクバーナ/スチール/共立/シンダイワ/ゼノア取扱い
■発電機/溶接機/ワイルダー 大特価で販売!!
※各種 製品修理 致します。

チェンソー・草刈り機械のプロショップ

Forestry Mechanic Doctor
FMD
TEL 019-686-2130

代表 大坪 正男
滝沢市篠木仁沢瀬83-9



話題の広場 ぷらす+

ふるさと交流館に七夕飾り 願い込めて短冊作成

チャグホ塾の子どもたち計70人分の願いが詰まった七夕飾りが、7月1日〜6日までの間、滝沢ふるさと交流館のロビーに飾られました。この大きな飾りは、滝沢ふるさと交流館の職員が、地域の人から厚意で頂いた竹を使用して作ったもの。子どもたちの願いをたくさん大人のたちで見守りながら育てていきたいという真心が込められています。

チャグホ塾とは、放課後の子どもたちの居場所づくりとして、滝沢小学校の1〜3年生の生徒を対象に開かれている放課後子ども教室のこと。月、水、木、金曜日の4つのコースがあり、軽スポーツやミュージカル、料理や手品などさまざまなジャンルの体験ができます。取材した7月6日(月)は、市スポーツ推進委員の4人を先生に迎え、子どもたちは大縄跳びなどで汗を流していました。



とちの美の工芸品「ダーニング・マッシュルーム」

ペンだこ

Instagram

■7月号から、新型コロナウイルス感染症の影響を乗り越えるために、テイクアウトの情報や頑張っている企業などを紹介しています(11ページ)。市民の皆さんと市内企業の皆さんとで手を取り合い、乗り越えるためのきっかけになればうれしいです。(菅原)

■Instagramの滝沢市企画政策課アカウント【takizawahappy】で発信を始めて約3か月。おかげさまでフォロワーがなんと200人以上増えました!取材先での様子や市内のお店、イベント情報など広報に載せきれない情報もお届けします。ぜひご覧ください。(岩崎)