



滝沢地域社会に関する アンケート調査報告書



おやま
岩手山の里に

「至福」の虹を

24
年度

目次

1 平成 24 年度滝沢地域社会に関するアンケート調査の概要	1
1.1 目的	1
1.2 調査項目	1
1.3 調査方法	1
2 満足度および重要度の分析（問 1・問 2）	1
2.1 設問別分析の見方	1
2.2 満足の度合い	2
2.3 重要の度合い	3
2.4 満足度における選択肢別の回答割合	4
2.5 重要度における選択肢別の回答割合	6
2.6 満足度および重要度の項目別比較	8
2.7 散布図	9
2.8 満足度および重要度の属性別比較	10
2.9 項目別ニーズ度	30
2.10 生活全般についての満足度	34
3 日常生活に関する問の分析（問 3）	35
3.1 住民の日常生活について—総合的評価の問	35
3.2 1 日あたりの家事労働時間および家族で一緒にいる時間について	45
3.3 住民の社会活動に関する設問について	46
3.4 生活環境に関する設問について	48
3.5 安全・安心に関する設問について	50
3.6 子育てに関する設問について	52
3.7 健康に関する設問について	53
3.8 男女共同参画に関する設問について	53
4 滝沢村役場の行政サービスの分析（問 4）	54
4.1 行政サービスの満足度と受益・負担のあり方について	54
5 回答者の属性	56
6 調査票（単純集計）	57

1 平成 24 年度滝沢地域社会アンケート調査の概要

1.1 目的

滝沢村では、より住みよい村を目指して、平成 17 年度～26 年度までの 10 年間のまちづくりをどのようにしていくかを示した、第 5 次滝沢村総合計画を立て、村の将来像を描いた基本構想を定めています。この基本構想を実現させるため、「最適化条件」を定めて、「めざそう値」として目指す目標を定めています。

本アンケート調査では、住民の皆さんが普段の生活でどのようなことを感じ、考えていらっしゃるかを定点観測し、「最適化条件」に対する住民の皆さんの満足度、重要度、ニーズ度の分析と把握を行います。

1.2 調査項目

調査は、「最適化条件」として設定している 47 項目の生活場面について、満足度と重要度を各 5 段階で問う項目（問 1-1、問 2-1）、生活全般の満足度について（問 1-2）、日常生活や生活意識について「はい」「いいえ」で問う項目（問 3-1、3-2）、暮らしの現状について時間を問う項目（問 3-2）、滝沢村の行政サービスについて（問 4-1）、行政サービスの受益と負担について（問 4-2）、および回答者の属性（性別や年代など）を尋ねるフェイスシートから構成しています。

1.3 調査方法

- (1) 調査対象：滝沢村内に住所を有する満 18 歳以上の男女
- (2) 標本数：3,000 サンプル（住民基本台帳を用いた無作為抽出）
- (3) 調査方法：郵送による無記名自記式の調査紙調査
- (4) 調査期間：平成 25 年 1 月 16 日～1 月 30 日
- (5) 有効回答数：1,080 票（回収率：36.0%）

2 満足度および重要度の分析（問 1・問 2）

2.1 設問別分析の見方

本アンケート調査では、主に「最適化条件」47 項目の生活場面の満足度（問 1-1、1-2）と重要度（問 2-1）、及び日常生活に関連する諸項目（問 3-1）についてお聞きしています。

【分析の見方】

- 満足度（問 1-1、1-2）、重要度（問 2-1）については、次の計算方法で算出・分析しました。
「そう思う（満足）」から「そうは思わない（不満）」、「重要である」から「重要ではない」までの 5 段階の回答を 5～1 の点数に直して、全回答の平均をそれぞれ「満足度」「重要度」としました。
- 問 3-1 は、「はい」「いいえ」それぞれの回答の、全回答に占める割合で結果を示し、分析しました。
- 比率はすべて百分比で表示し、小数点第 2 位または第 3 位を四捨五入して算出しています。従って、百分比の合計が、100%とならない場合があります。
- 指標項目の順位付けは、表示桁数以下の実数値により、行っています。

2.2 満足の度合い

満足度の上位には「(38) 水や空気がきれいであること」が4.34 (前回: 4.33)、「(37) 村に豊かな自然がたくさん残っていること」が4.25 (前回: 4.28)、「(29) 文化、伝統が受け継がれていること」が3.92 (前回: 3.94) の項目が入りました。

一方、満足度の下位には「(33) やりたい仕事ができること」が2.03 (前回: 2.04)、「(31) 働く場があること」が2.31 (前回: 2.28)、「(32) 農業の担い手がいること」が2.52 (前回: 2.56) の項目が入りました。

上位・下位ともに若干の順位の入替えがあるものの、同じ項目が続いています。

図表1 満足度(点数順)

(年度)

順位	番号	項目	満足度								
			24	23	22	21	20	19	18	17	
1	1	38	水や空気がきれいであること	4.34	4.33	4.32	4.33	4.27	4.25	4.17	4.21
2	2	37	村に豊かな自然がたくさん残っていること	4.25	4.28	4.26	4.27	4.24	4.22	4.18	4.41
3	3	29	文化、伝統が受け継がれていること	3.92	3.94	3.81	3.91	3.87	3.91	3.76	3.85
4	4	28	人と自然が共存していること	3.88	3.91	3.88	3.98	3.94	3.94	3.82	3.84
5	5	46	チャグチャグ馬コの知名度が活かされていること	3.86	3.87	3.84	3.88	3.89	3.82	3.70	3.71
6	6	30	文化、伝統が活かされていること	3.73	3.73	3.62	3.69	3.66	3.69	3.57	3.59
7	7	44	ずっと住みたいと思える村であること	3.71	3.72	3.77	3.82	3.75	3.77	3.67	3.62
8	9	7	子ども達が生き生きとしていること	3.59	3.58	3.52	3.59	3.52	3.51	3.36	3.44
9	10	12	家族が一緒にいられること	3.55	3.57	3.51	3.61	3.49	3.57	3.48	3.56
10	12	45	地場産品を売買する場所があること	3.55	3.55	3.54	3.52	3.52	3.20	3.11	3.14
11	8	18	人々が集まり活動できる場所があること	3.53	3.58	3.55	3.63	3.60	3.58	3.48	3.57
12	13	1	心身ともに元気で暮らせること	3.52	3.49	3.44	3.55	3.40	3.41	3.26	3.40
13	14	27	自然環境に配慮する取り組みが行なわれていること	3.52	3.49	3.47	3.53	3.42	3.41	3.27	3.44
14	11	26	安心して子育てができること	3.49	3.57	3.51	3.49	3.45	3.44	3.38	3.55
15	15	34	村で作られた農産物が、広く販売されていること	3.49	3.48	3.47	3.52	3.43	3.25	3.14	3.15
16	18	47	「滝沢らしさ」があること	3.49	3.40	3.41	3.48	3.43	3.39	3.27	3.30
17	17	21	家族がお互いに支えあっていること	3.45	3.42	3.42	3.46	3.41	3.45	3.36	3.38
18	16	39	交通安全が保たれていること	3.40	3.43	3.38	3.50	3.35	3.30	3.12	2.92
19	19	6	高齢者が自ら率先して活躍していること	3.37	3.33	3.35	3.46	3.35	3.34	3.23	3.25
20	20	20	地域に安心できる防災の仕組みがあること	3.33	3.29	3.36	3.47	3.40	3.36	3.20	3.28
21	22	3	子ども達が不安なく過ごせること	3.28	3.26	3.23	3.25	3.14	3.15	3.02	3.02
22	21	16	地域と学校との間で交流があること	3.27	3.28	3.33	3.40	3.29	3.31	3.19	3.17
23	23	5	自ら学んだり、取り組める環境があること	3.26	3.24	3.23	3.28	3.23	3.25	3.14	3.20
24	25	10	隣り近所とのつきあいがあること	3.19	3.20	3.20	3.28	3.20	3.25	3.17	3.16
25	24	11	必要な情報がわかりやすく伝わること	3.14	3.23	3.22	3.30	3.21	3.25	3.09	3.14
26	27	9	みんなで地域の夢の実現のために取り組むことができること	3.11	3.08	3.04	3.13	2.96	3.05	2.96	2.95
27	29	25	同じ目的を持った人々が集まり活躍していること	3.11	3.16	3.15	3.16	3.17	3.15	3.05	3.04
28	26	13	同じ目的を持った人との交流があること	3.08	3.17	3.12	3.17	3.08	3.17	3.07	3.02
29	28	15	地域間での交流があること	3.08	3.13	3.11	3.19	3.01	3.12	2.97	2.99
30	31	24	地域の中に支え合う仕組みがあること	3.06	3.06	3.03	3.10	3.04	3.02	2.94	2.89
31	30	22	ボランティア活動が活発であること	3.05	3.06	3.08	3.22	3.15	3.10	2.95	2.98
32	34	41	村に犯罪がないこと	3.04	2.98	2.96	2.97	2.90	2.81	2.70	2.48
33	33	4	一人ひとりの個性が尊重されていること	2.99	3.01	2.95	3.02	2.94	2.98	2.90	2.88
34	32	14	世代間での交流があること	2.98	2.98	2.98	3.05	2.92	3.01	2.84	2.92
35	35	17	必要な時に欲しい情報が得られること	2.98	3.02	3.03	3.11	2.98	3.04	2.88	2.90
36	37	8	自分の夢の実現のために取り組むことができること	2.93	2.94	3.01	2.97	2.87	2.83	2.77	2.74
37	36	19	地域や世代を超えて村全体がつながっていること	2.92	2.97	2.90	3.06	2.91	2.93	2.82	2.77
38	38	23	ボランティアやNPOが情報交換する場があること	2.92	2.93	2.90	2.97	2.92	2.93	2.81	2.80
39	40	40	夜間でも安心して出歩くことができること	2.92	2.87	2.85	2.92	2.82	2.88	2.71	2.72
40	39	35	子育てしながらでも安心して働くことができること	2.79	2.88	2.71	2.78	2.79	2.78	2.66	2.61
41	41	36	村の特色を活かした産業があること	2.78	2.85	2.74	2.78	2.77	2.58	2.47	2.48
42	42	42	急病の時に病院に行きやすいこと	2.67	2.70	2.79	2.80	2.74	2.67	2.58	2.47
43	43	43	交通の便がよく、移動がしやすいこと	2.61	2.65	2.69	2.81	2.68	2.77	2.66	2.45
44	44	2	老後の不安なく暮らせること	2.60	2.61	2.50	2.63	2.49	2.51	2.55	2.54
45	45	32	農業の担い手がいること	2.52	2.56	2.41	2.46	2.44	2.41	2.55	2.54
46	46	31	働く場があること	2.31	2.28	2.10	2.09	2.14	2.06	2.13	2.20
47	47	33	やりたい仕事ができること	2.03	2.04	1.86	1.93	1.92	1.92	1.90	1.93

2.3 重要の度合い

重要度の上位には「(41) 村に犯罪がないこと」が4.78(前回:4.78)、「(38) 水や空気がきれいであること」が4.78(前回:4.77)「(42) 急病の時に病院に行きやすいこと」が4.77(前回:4.77)、の項目が入りました。

一方、重要度の下位には「(23) ボランティアやNPOが情報交換する場があること」が3.77(前回:3.87)、「(15) 地域間での交流があること」が3.83(前回:3.88)、「(25) 世代間での交流があること」が3.85(前回3.86)でした。

前回と比べて、下位の項目の重要度が若干低下しました。

図表2 重要度(点数順)

(年度)

順位		番号	項目	重要度							
24	23			24	23	22	21	20	19	18	17
1	1	41	村に犯罪がないこと	4.78	4.78	4.79	4.76	4.79	4.77	4.78	4.79
2	2	38	水や空気がきれいであること	4.78	4.77	4.76	4.72	4.77	4.78	4.76	4.80
3	3	42	急病の時に病院に行きやすいこと	4.77	4.77	4.78	4.77	4.81	4.80	4.78	4.82
4	5	39	交通安全が保たれていること	4.73	4.72	4.68	4.62	4.70	4.69	4.69	4.69
5	4	2	老後の不安なく暮らせること	4.72	4.73	4.72	4.70	4.73	4.76	4.73	4.73
6	6	26	安心して子育てができること	4.72	4.72	4.68	4.64	4.67	4.70	4.68	4.70
7	7	31	働く場があること	4.71	4.72	4.72	4.68	4.70	4.66	4.67	4.63
8	9	3	子ども達が不安なく過ごせること	4.71	4.71	4.72	4.66	4.73	4.75	4.72	4.72
9	8	1	心身ともに元気で暮らせること	4.70	4.72	4.69	4.66	4.69	4.71	4.68	4.73
10	10	43	交通の便がよく、移動がしやすいこと	4.66	4.65	4.63	4.57	4.66	4.64	4.61	4.70
11	11	44	ずっと住みたいと思える村であること	4.62	4.65	4.63	4.62	4.65	4.63	4.58	4.59
12	12	35	子育てしながらでも安心して働くことができること	4.62	4.64	4.64	4.60	4.64	4.65	4.60	4.55
13	15	7	子ども達が生き生きとしていること	4.60	4.59	4.54	4.51	4.58	4.60	4.57	4.61
14	13	20	地域に安心できる防災の仕組みがあること	4.58	4.61	4.59	4.54	4.58	4.60	4.55	4.60
15	14	40	夜間でも安心して出歩くことができること	4.57	4.60	4.54	4.55	4.58	4.56	4.55	4.56
16	17	21	家族がお互いに支えあっていること	4.52	4.54	4.52	4.53	4.58	4.53	4.53	4.54
17	16	37	村に豊かな自然がたくさん残っていること	4.51	4.56	4.52	4.47	4.52	4.55	4.52	4.55
18	18	33	やりたい仕事ができること	4.50	4.49	4.51	4.42	4.50	4.41	4.42	4.46
19	19	32	農業の担い手がいること	4.46	4.49	4.48	4.44	4.47	4.43	4.34	4.33
20	20	11	必要な情報がわかりやすく伝わること	4.43	4.46	4.44	4.39	4.43	4.46	4.41	4.42
21	21	27	自然環境に配慮する取り組みが行なわれていること	4.42	4.45	4.35	4.33	4.40	4.44	4.40	4.48
22	22	28	人と自然が共存していること	4.39	4.44	4.38	4.35	4.39	4.43	4.40	4.45
23	23	12	家族が一緒にいられること	4.39	4.44	4.42	4.44	4.46	4.47	4.45	4.41
24	24	17	必要な時に欲しい情報が得られること	4.33	4.39	4.32	4.20	4.29	4.34	4.28	4.29
25	25	34	村で作られた農産物が、広く販売されていること	4.33	4.37	4.33	4.26	4.32	4.33	4.21	4.19
26	26	36	村の特色を活かした産業があること	4.29	4.34	4.31	4.24	4.29	4.26	4.19	4.18
27	28	29	文化、伝統が受け継がれていること	4.23	4.28	4.20	4.16	4.19	4.24	4.16	4.21
28	27	45	「滝沢らしさ」があること	4.20	4.29	4.22	4.12	4.20	4.16	4.06	4.07
29	29	47	地場産品を売買する場所があること	4.20	4.26	4.26	4.18	4.18	4.22	4.16	4.14
30	31	30	文化、伝統が活かされていること	4.19	4.23	4.14	4.13	4.12	4.16	4.11	4.06
31	30	46	チャグチャグ馬コの知名度が活かされていること	4.17	4.24	4.20	4.07	4.12	4.15	4.03	4.05
32	32	24	地域の中に支え合う仕組みがあること	4.14	4.17	4.18	4.05	4.16	4.13	4.12	4.10
33	34	18	人々が集まり活動できる場所があること	4.09	4.10	4.09	4.06	4.09	4.10	4.09	4.12
34	36	8	自分の夢の実現のために取り組むことができること	4.04	4.01	4.01	3.98	3.99	3.99	3.98	3.99
35	33	10	自ら学んだり、取り組める環境があること	4.02	4.13	4.09	4.08	4.08	4.07	4.07	4.10
36	37	5	隣り近所とのつきあいがあること	4.02	3.99	3.99	3.93	3.99	4.00	4.01	4.05
37	35	19	地域や世代を超えて村全体がつながっていること	3.99	4.04	4.01	3.96	4.02	4.04	3.99	3.96
38	38	16	地域と学校との間で交流があること	3.96	3.99	3.96	3.89	4.00	4.06	3.97	4.00
39	39	13	同じ目的を持った人との交流があること	3.90	3.95	3.88	3.87	3.91	3.89	3.90	3.88
40	43	6	高齢者が自ら率先して活躍していること	3.89	3.92	3.89	3.84	3.85	3.90	3.92	3.88
41	40	22	一人ひとりの個性が尊重されていること	3.88	3.94	3.93	3.83	3.87	3.91	3.91	3.94
42	47	4	ボランティア活動が活発であること	3.88	3.85	3.83	3.78	3.85	3.82	3.86	3.85
43	42	9	みんなで地域の夢の実現のために取り組むことができること	3.87	3.93	3.92	3.83	3.90	3.91	3.80	3.87
44	41	14	同じ目的を持った人々が集まり活躍していること	3.85	3.94	3.86	3.83	3.89	3.88	3.85	3.85
45	46	25	世代間での交流があること	3.85	3.86	3.85	3.77	3.83	3.78	3.84	3.76
46	44	15	地域間での交流があること	3.83	3.88	3.84	3.82	3.85	3.88	3.82	3.84
47	45	23	ボランティアやNPOが情報交換する場があること	3.77	3.87	3.80	3.68	3.78	3.79	3.81	3.80

2.4 満足度における選択肢別の回答割合

「そう思う（満足）」と「ややそう思う（まあ満足）」を合わせた満足度が高い項目は、「（38）水や空気がきれいであること」が85.3%（前回83.6%）、「（37）村に豊かな自然がたくさんあること」が82.6%（前回81.0%）、「（28）人と自然が共存していること」が67.4%（前回66.6%）でした。

近年の上位項目に変化はありません。

図表3 満足度：選択肢別の回答割合

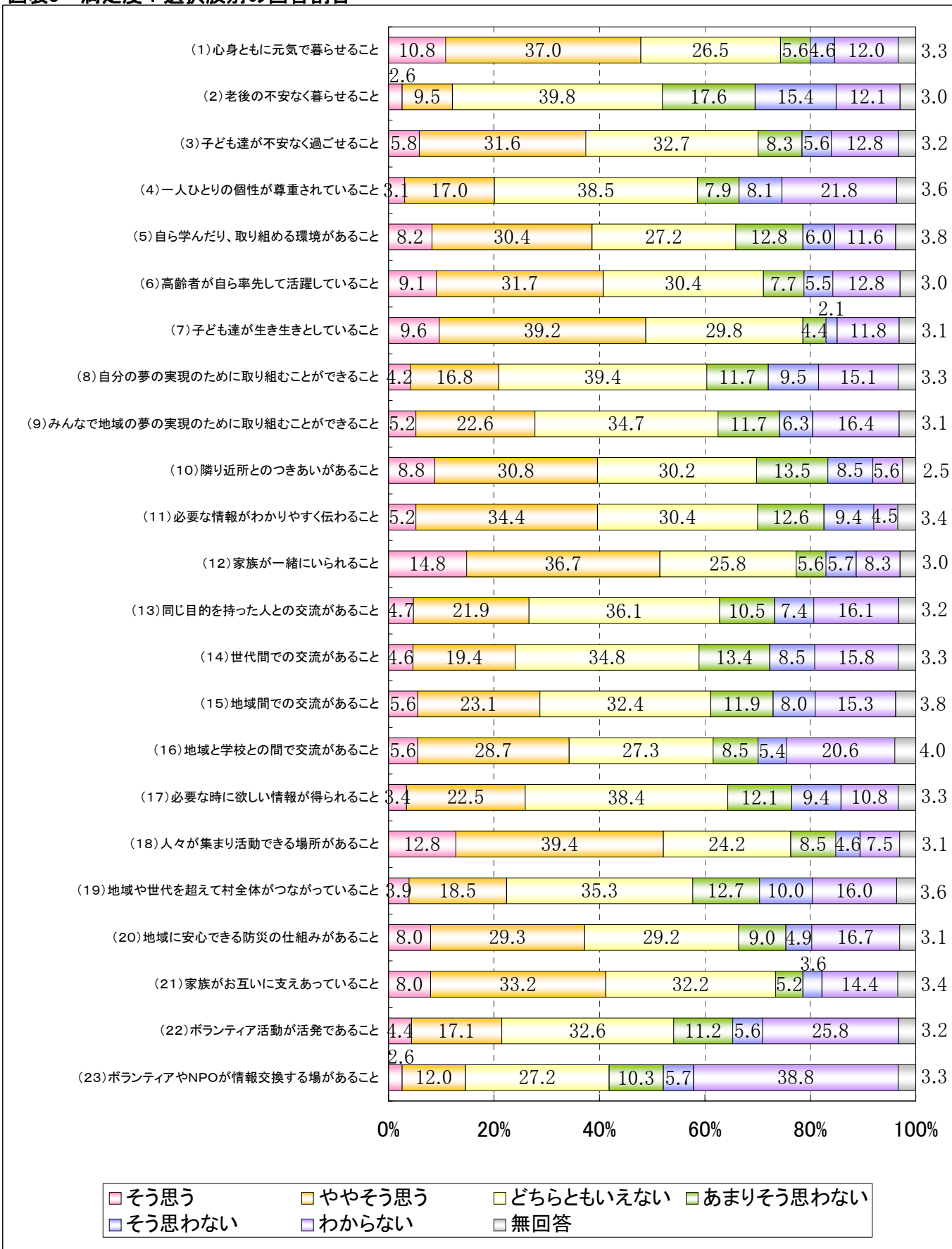

「そう思わない（不満）」または「どちらかといえばそう思わない（やや不満）」を合わせた満足度が低い項目は、「（33）やりたい仕事ができること」が53.9%（前回：53.4%）、「（31）働く場があること」が49.0%（前回：48.5%）、「（43）交通の便がよく、移動がしやすいこと」が45.5%（前回：41.4%）でした。

近年の下位項目にも変化はありませんが、満足度が低下する傾向となりました。

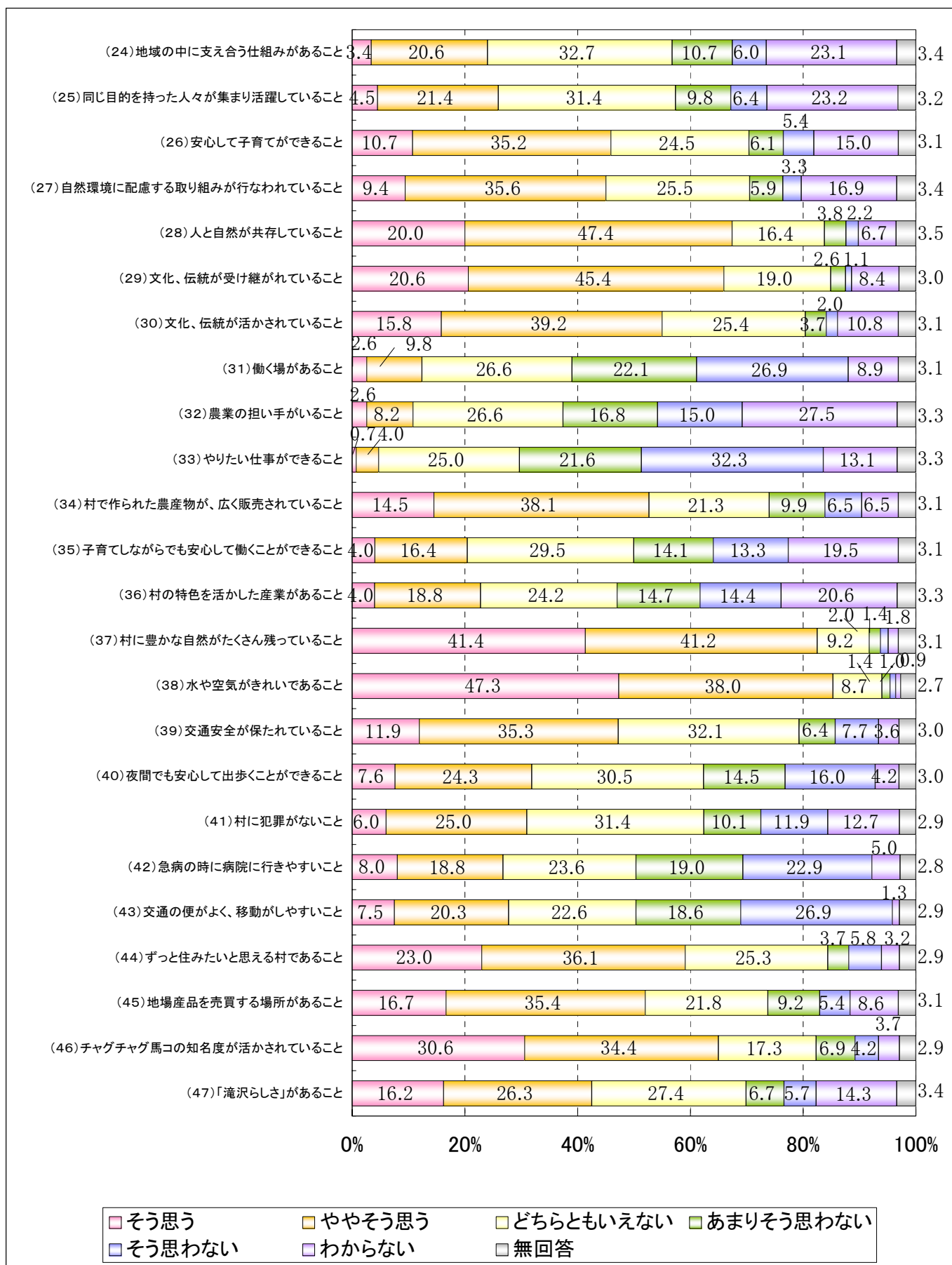

2.5 重要度における選択肢別の回答割合

「重要」と「やや重要」を合わせた重要度の高い項目は、「(38) 水や空気がきれいであること」が94.4%（前回：93.2%）、「(42) 急病のときに病院に行きやすいこと」が92.4%（前回：92.6%）、「(41) 村に犯罪がないこと」が91.4%（前回：91.3%）でした。

近年の上位項目に変化はなく、重要度もほぼ横ばいとなっています。

図表4 重要度：選択肢別の回答割合

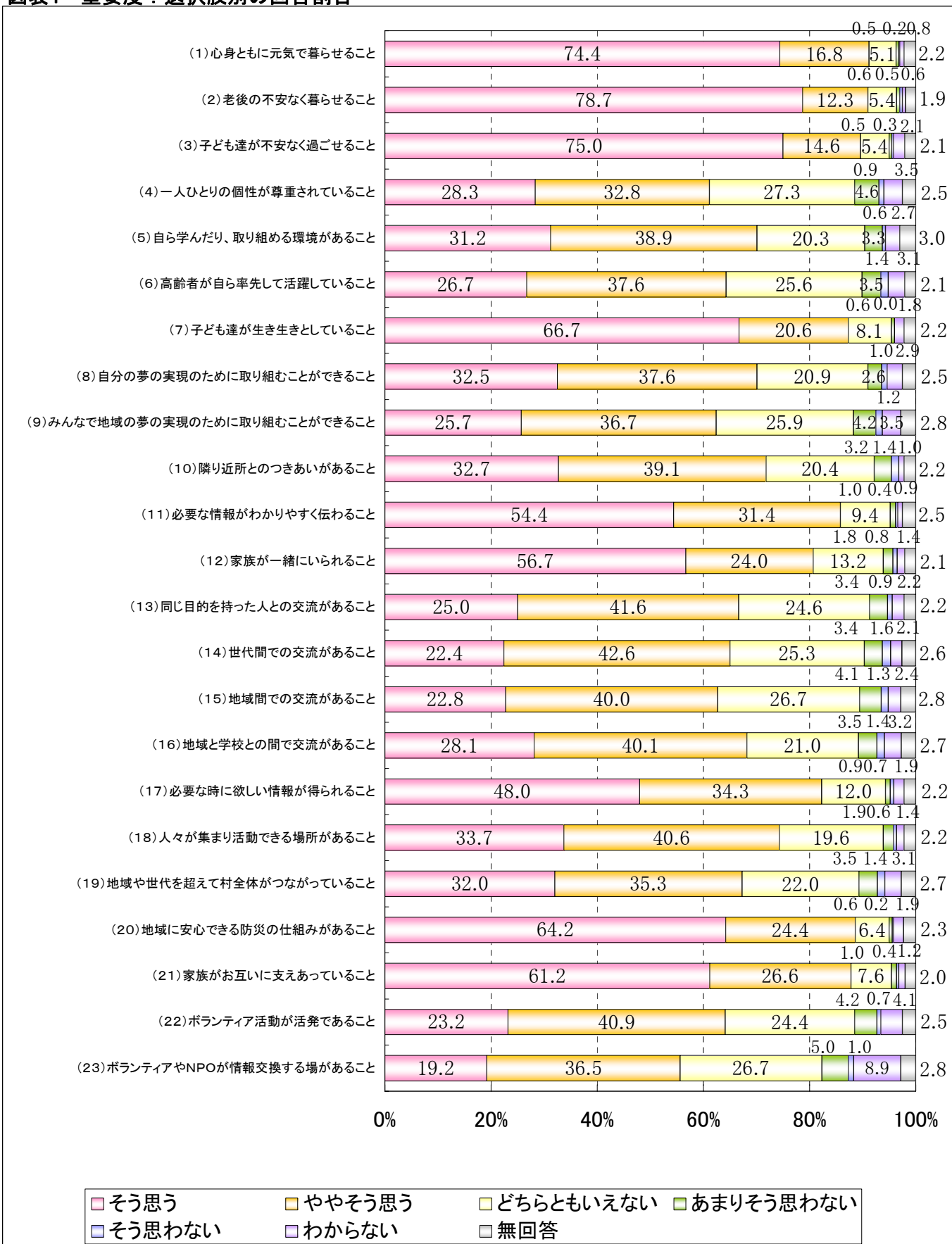

「重要」と「やや重要」を合わせた重要度の低い項目は、「(23) ボランティアやNPOが情報交換する場があること」が55.7%（前回：57.9%）、「(4) 一人ひとりの個性が尊重されていること」が61.1%（前回：60.6%）、「(25) 同じ目的を持った人々が集まり活躍していること」が63.2%（前回：61.5%）となっています。

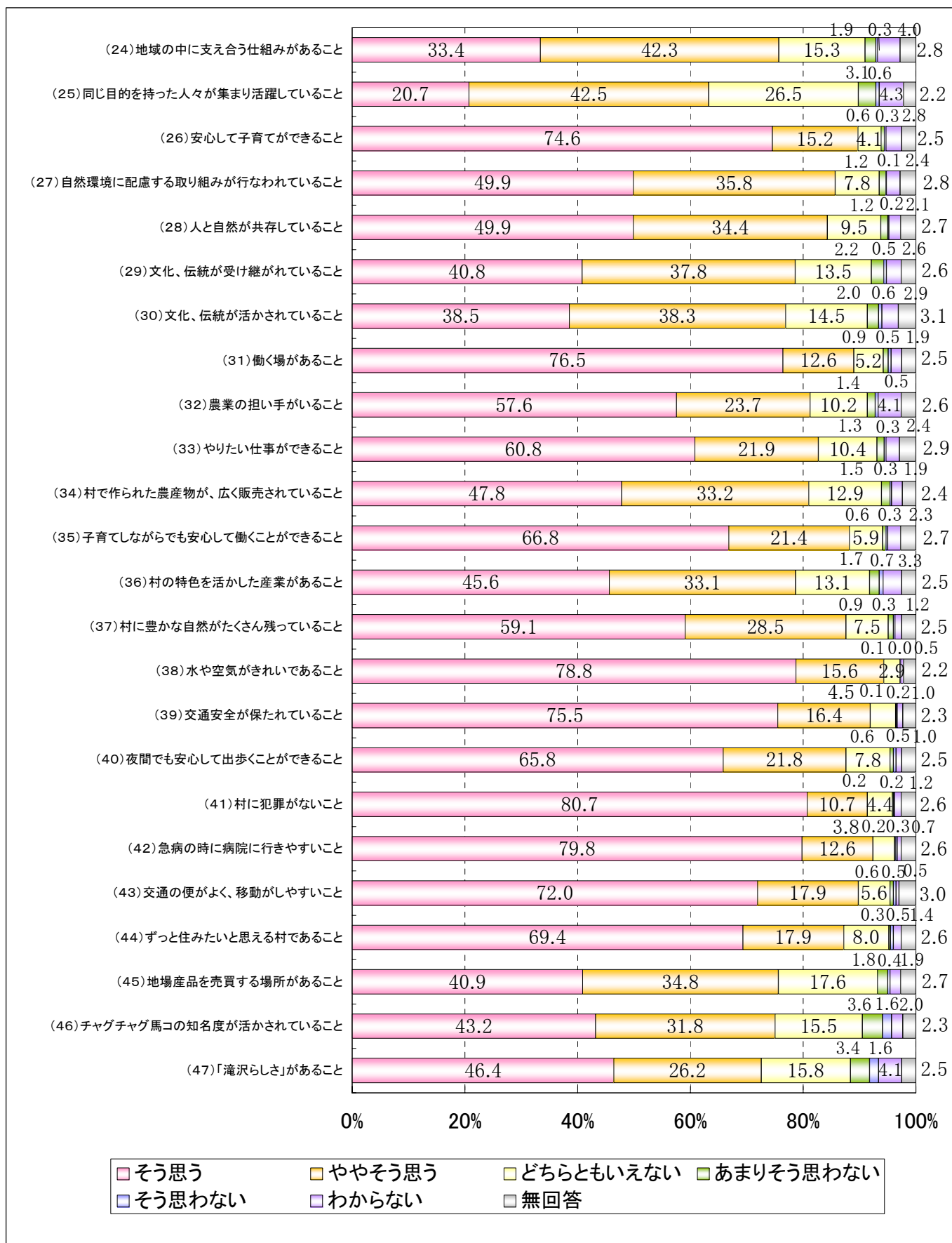

2.6 満足度および重要度の項目別比較

図表5 満足度・重要度の項目別比較	満足度	重要度
(1) 滝沢村では、みんなが心身ともに元気で暮らしている	3.52	4.70
(2) 滝沢村では、みんなが老後の不安なく暮らしている	2.60	4.72
(3) 滝沢村では、子ども達が不安なく過ごせている	3.28	4.71
(4) 滝沢村では、一人ひとりの個性が尊重されている	2.99	3.88
(5) 滝沢村には、みんなが自ら学んだり取り組む環境がある	3.26	4.02
(6) 滝沢村では、高齢者が自ら率先して活躍している	3.37	3.89
(7) 滝沢村では、子ども達が生き生きとしている	3.59	4.60
(8) 滝沢村は、自分の夢の実現のために取り組むことができる村である	2.93	4.04
(9) 滝沢村は、みんなで地域の夢の実現のために取り組むことができる村である	3.11	3.87
(10) 滝沢村は、隣り近所とのつきあいがある村である	3.19	4.02
(11) 滝沢村では、必要な情報がわかりやすく伝わっている	3.14	4.43
(12) 滝沢村は、家族が一緒にいられる村である	3.55	4.39
(13) 滝沢村は、同じ目的を持った人との交流がある村である	3.08	3.90
(14) 滝沢村は、世代間での交流がある村である	2.98	3.85
(15) 滝沢村は、地域間での交流がある村である	3.08	3.83
(16) 滝沢村は、地域と学校との間で交流がある村である	3.27	3.96
(17) 滝沢村では、必要な時に欲しい情報が得られる	2.98	4.33
(18) 滝沢村には、人々が集まり活動できる場所がある	3.53	4.09
(19) 滝沢村は、地域や世代を超えて村全体がつながっている村である	2.92	3.99
(20) 滝沢村は、地域に安心できる防災の仕組みがある	3.33	4.58
(21) 滝沢村は、家族がお互いに支えあっている村である	3.45	4.52
(22) 滝沢村では、ボランティア活動が活発である	3.05	3.88
(23) 滝沢村には、ボランティアやNPOが情報交換する場がある	2.92	3.77
(24) 滝沢村には、地域の中に支え合う仕組みがある	3.06	4.14
(25) 滝沢村では、同じ目的を持った人々が集まり活躍している	3.11	3.85
(26) 滝沢村は、安心して子育てができる村である	3.49	4.72
(27) 滝沢村では、自然環境に配慮する取り組みが行なわれている	3.52	4.42
(28) 滝沢村は、人と自然が共存している村である	3.88	4.39
(29) 滝沢村では、文化、伝統が受け継がれている	3.92	4.23
(30) 滝沢村では、文化、伝統が活かされている	3.73	4.19
(31) 滝沢村には、(村民が)働く場がある	2.31	4.71

図表5 満足度・重要度の項目別比較

	満足度	重要度
(32) 滝沢村には、農業の担い手がいる	2.52	4.46
(33) 滝沢村では、みんなが自分のやりたい仕事ができる	2.03	4.50
(34) 滝沢村で作られた農産物が、広く販売されている	3.49	4.33
(35) 滝沢村は、子育てしながらでも安心して働くことができる村である	2.79	4.62
(36) 滝沢村には、村の特色を活かした産業がある	2.78	4.29
(37) 滝沢村には、豊かな自然がたくさん残っている	4.25	4.51
(38) 滝沢村は、水や空気がきれいである	4.34	4.78
(39) 滝沢村は、交通安全が保たれている	3.40	4.73
(40) 滝沢村は、夜間でも安心して出歩くことができる	2.92	4.57
(41) 滝沢村には、犯罪がない	3.04	4.78
(42) 滝沢村は、急病の時に病院に行きやすい	2.67	4.77
(43) 滝沢村は、交通の便が良く移動がしやすい	2.61	4.66
(44) 滝沢村は、ずっと住みたいと思える村である	3.71	4.62
(45) 滝沢村には、地場産品を売買する場所がある	3.55	4.20
(46) 滝沢村では、チャグチャグ馬コの知名度が活かされている	3.86	4.17
(47) 滝沢村には、「滝沢らしさ」がある	3.49	4.20

2.7 散布図

図表6の散布図は、問1-1の満足度を横軸とし、問2-1の重要度を縦軸に47項目の位置を描いたものです。図の左下に位置するほど満足度も低く重要度も低い項目となり、逆に、図の右上に位置するものほど満足度が高く重要度も高い項目であることを意味しています。

図表6 満足度・重要度の項目別比較

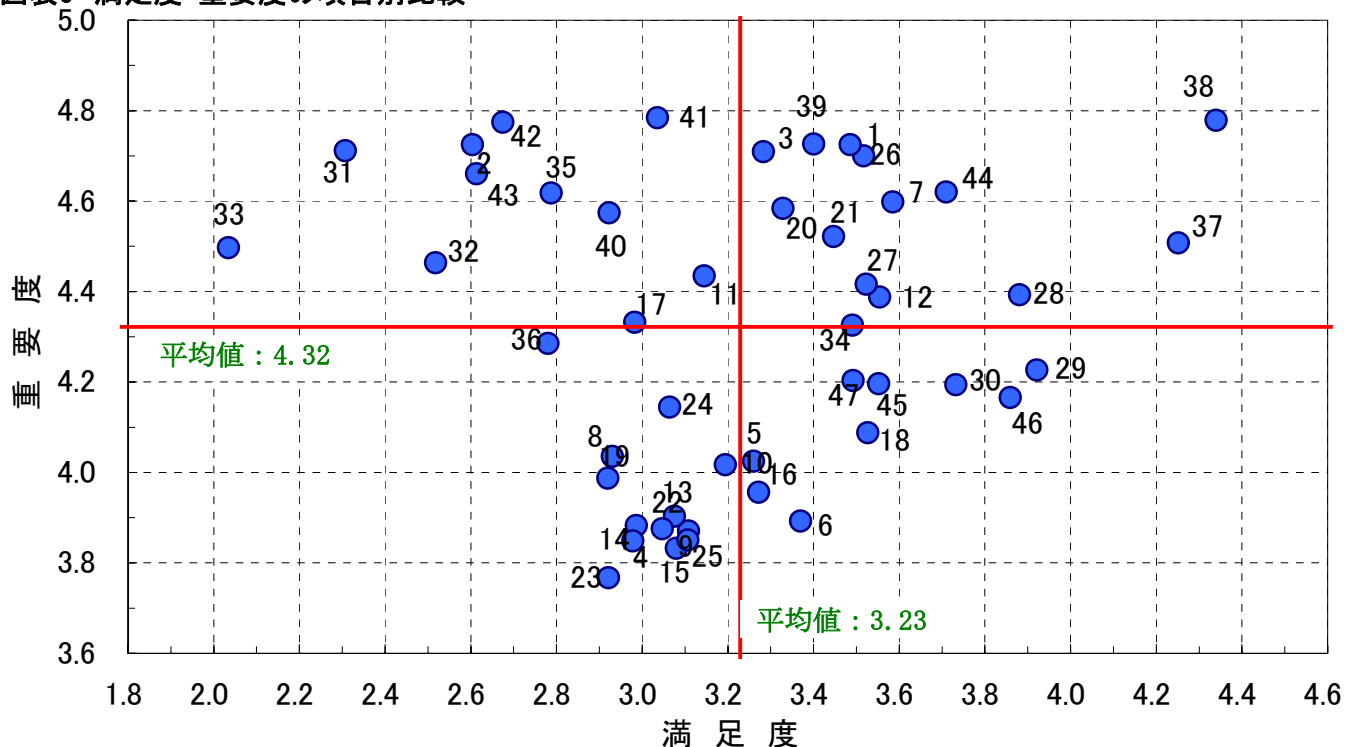

2.8 満足度および重要度の属性別比較

図表7 性別による満足度・重要度①

■男性 【満足度】 (上位)				(下位)			
順位	項目	内 容	満足度	順位	項目	内 容	満足度
1	38	滝沢村は、水や空気がきれいである	4.31	38	23	滝沢村には、ボランティアやNPOが情報交換する場がある	2.85
2	37	滝沢村には豊かな自然がたくさん残っている	4.18	39	19	滝沢村は、地域や世代を超えて村全体がつながっている村である	2.84
3	29	滝沢村では、文化、伝統が受け継がれている	3.85	40	35	滝沢村は、子育てしながらでも安心して働くことができる村である	2.70
4	28	滝沢村は、人と自然が共存している村である	3.78	41	42	滝沢村は、急病の時に病院に行きやすい	2.68
5	44	滝沢村は、ずっと住みたいと思える村である	3.72	42	43	滝沢村は、交通の便が良く移動しやすい	2.66
6	46	滝沢村では、チャグチャグ馬コの知名度が活かされている	3.66	43	2	滝沢村では、みんなが老後の不安なく暮らせている	2.62
7	30	滝沢村では、文化、伝統が活かされている	3.63	44	36	滝沢村には、村の特色を活かした産業がある	2.59
8	7	滝沢村では、子ども達が生き生きとしている	3.55	45	32	滝沢村には、農業の担い手がいる	2.53
9	12	滝沢村は、家族と一緒にいられる村である	3.52	46	31	滝沢村には、(村民が)働く場がある	2.31
10	1	滝沢村では、みんなが心身ともに元気で暮らせている	3.50	47	33	滝沢村では、みんなが自分のやりたい仕事ができる	2.04

■男性 【重要度】 (上位)				(下位)			
順位	項目	内 容	重要度	順位	項目	内 容	重要度
1	38	滝沢村は、水や空気がきれいである	4.74	38	16	滝沢村は、地域と学校との間で交流がある村である	3.85
2	41	滝沢村には、犯罪がない	4.73	39	13	滝沢村は、同じ目的を持った人との交流がある村である	3.83
3	42	滝沢村は、急病の時に病院に行きやすい	4.73	40	4	滝沢村では、一人ひとりの個性が尊重されている	3.82
4	39	滝沢村は、交通安全が保たれている	4.66	41	9	滝沢村は、みんなが地域の夢の実現のために取り組むことができる村である	3.81
5	31	滝沢村には、(村民が)働く場がある	4.66	42	14	滝沢村は、世代間での交流がある村である	3.81
6	2	滝沢村では、みんなが老後の不安なく暮らせている	4.65	43	15	滝沢村は、地域間での交流がある村である	3.78
7	1	滝沢村では、みんなが心身ともに元気で暮らせている	4.65	44	25	滝沢村では、同じ目的を持った人々が集まり活躍している	3.77
8	26	滝沢村は、安心して子育てができる村である	4.64	45	6	滝沢村では、高齢者が自ら率先して活躍している	3.77
9	3	滝沢村では、子ども達が不安なく過ごさせている	4.63	46	22	滝沢村では、ボランティア活動が活発である	3.74
10	44	滝沢村は、ずっと住みたいと思える村である	4.56	47	23	滝沢村には、ボランティアやNPOが情報交換する場がある	3.61

図表7 性別による満足度・重要度②

■女性 【満足度】

(上位)

(下位)

順位	項目	内 容	満足度	順位	項目	内 容	満足度
1	38	滝沢村は、水や空気がきれいである	4.37	38	36	滝沢村には、村の特色を活かした産業がある	2.95
2	37	滝沢村には豊かな自然がたくさん残っている	4.32	39	8	滝沢村は、自分の夢の実現のために取り組むことができる村である	2.94
3	46	滝沢村では、チャグチャグ馬コの知名度が活かされている	4.01	40	35	滝沢村は、子育てしながらでも安心して働くことができる村である	2.86
4	29	滝沢村では、文化、伝統が受け継がれている	3.98	41	40	滝沢村は、夜間でも安心して出歩くことができる	2.81
5	28	滝沢村は、人と自然が共存している村である	3.96	42	42	滝沢村は、急病の時に病院に行きやすい	2.65
6	30	滝沢村では、文化、伝統が活かされている	3.82	43	2	滝沢村では、みんなが老後の不安なく暮らせている	2.59
7	44	滝沢村は、ずっと住みたいと思える村である	3.71	44	43	滝沢村は、交通の便が良く移動しやすい	2.56
8	45	滝沢村には、地場産品を売買する場所がある	3.67	45	32	滝沢村には、農業の担い手がいる	2.50
9	47	滝沢村には「滝沢らしさ」がある	3.65	46	31	滝沢村には、(村民が)働く場がある	2.30
10	34	滝沢村で作られた農産物が、広く販売されている	3.63	47	33	滝沢村では、みんなが自分のやりたい仕事ができる	2.03

■女性 【重要度】

(上位)

(下位)

順位	項目	内 容	重要度	順位	項目	内 容	重要度
1	41	滝沢村には、犯罪がない	4.83	38	16	滝沢村は、地域と学校との間で交流がある村である	4.03
2	42	滝沢村は、急病の時に病院に行きやすい	4.81	39	6	滝沢村では、高齢者が自ら率先して活躍している	3.99
3	38	滝沢村は、水や空気がきれいである	4.81	40	22	滝沢村では、ボランティア活動が活発である	3.97
4	26	滝沢村は、安心して子育てができる村である	4.79	41	13	滝沢村は、同じ目的を持った人との交流がある村である	3.95
5	2	滝沢村では、みんなが老後の不安なく暮らせている	4.79	42	4	滝沢村では、一人ひとりの個性が尊重されている	3.93
6	39	滝沢村は、交通安全が保たれている	4.79	43	25	滝沢村では、同じ目的を持った人々が集まり活躍している	3.91
7	3	滝沢村では、子ども達が不安なく過ごさせている	4.78	44	9	滝沢村は、みんなで地域の夢の実現のために取り組むことができる村である	3.91
8	31	滝沢村には、(村民が)働く場がある	4.76	45	23	滝沢村には、ボランティアやNPOが情報交換する場がある	3.88
9	1	滝沢村では、みんなが心身ともに元気で暮らせている	4.75	46	14	滝沢村は、世代間での交流がある村である	3.88
10	43	滝沢村は、交通の便が良く移動しやすい	4.74	47	15	滝沢村は、地域間での交流がある村である	3.88

図表8 年齢別による満足度・重要度①

■10代 【満足度】				(上位)				(下位)			
順位	項目	内 容	満足度	順位	項目	内 容	満足度	順位	項目	内 容	満足度
1	1	滝沢村では、みんなが心身ともに元気で暮らせている	4.55	38	10	滝沢村は、隣り近所とのつきあいがある村である	3.14				
2	28	滝沢村は、人と自然が共存している村である	4.20	39	11	滝沢村では、必要な情報がわかりやすく伝わっている	3.13				
3	38	滝沢村は、水や空気がきれいである	4.12	40	23	滝沢村には、ボランティアやNPOが情報交換する場がある	3.11				
4	6	滝沢村では、高齢者が自ら率先して活躍している	4.07	41	40	滝沢村は、夜間でも安心して出歩くことができる	3.06				
5	29	滝沢村では、文化、伝統が受け継がれている	4.00	42	43	滝沢村は、交通の便が良く移動しやすい	2.88				
6	37	滝沢村には豊かな自然がたくさん残っている	4.00	43	46	滝沢村では、チャグチャグ馬コの知名度が活かされている	2.81				
7	47	滝沢村には「滝沢らしさ」がある	3.93	44	17	滝沢村では、必要な時に欲しい情報が得られる	2.73				
8	7	滝沢村では、子ども達が生き生きとしている	3.88	45	31	滝沢村には、(村民が)働く場がある	2.60				
9	20	滝沢村は、地域に安心できる防災の仕組みがある	3.87	46	42	滝沢村は、急病の時に病院に行きやすい	2.47				
10	21	滝沢村は、家族がお互いに支えあっている村である	3.86	47	33	滝沢村では、みんなが自分のやりたい仕事ができる	2.00				

■10代 【重要度】				(上位)				(下位)			
順位	項目	内 容	重要度	順位	項目	内 容	重要度	順位	項目	内 容	重要度
1	38	滝沢村は、水や空気がきれいである	4.94	38	10	滝沢村は、隣り近所とのつきあいがある村である	4.06				
2	3	滝沢村では、子ども達が不安なく過ごさせている	4.88	39	5	滝沢村には、みんなが自ら学んだり取り組む環境がある	4.06				
3	41	滝沢村には、犯罪がない	4.82	40	12	滝沢村は、家族が一緒にいられる村である	4.06				
4	31	滝沢村には、(村民が)働く場がある	4.76	41	9	滝沢村は、みんなで地域の夢の実現のために取り組むことができる村である	4.00				
5	35	滝沢村は、子育てしながらでも安心して働くことができる村である	4.76	42	16	滝沢村は、地域と学校との間で交流がある村である	4.00				
6	42	滝沢村は、急病の時に病院に行きやすい	4.76	43	47	滝沢村には「滝沢らしさ」がある	4.00				
7	1	滝沢村では、みんなが心身ともに元気で暮らせている	4.71	44	4	滝沢村では、一人ひとりの個性が尊重されている	3.82				
8	20	滝沢村は、地域に安心できる防災の仕組みがある	4.71	45	23	滝沢村には、ボランティアやNPOが情報交換する場がある	3.69				
9	43	滝沢村は、交通の便が良く移動しやすい	4.65	46	6	滝沢村では、高齢者が自ら率先して活躍している	3.53				
10	17	滝沢村では、必要な時に欲しい情報が得られる	4.65	47	46	滝沢村では、チャグチャグ馬コの知名度が活かされている	3.50				

図表8 年齢別による満足度・重要度②

■20代 【満足度】				(上位)				(下位)			
順位	項目	内 容	満足度	順位	項目	内 容	満足度	順位	項目	内 容	満足度
1	38	滝沢村は、水や空気がきれいである	4.25	38	14	滝沢村は、世代間での交流がある村である	2.92				
2	37	滝沢村には豊かな自然がたくさん残っている	4.14	39	41	滝沢村には、犯罪がない	2.89				
3	28	滝沢村は、人と自然が共存している村である	4.00	40	23	滝沢村には、ボランティアやNPOが情報交換する場がある	2.87				
4	29	滝沢村では、文化、伝統が受け継がれている	3.96	41	35	滝沢村は、子育てしながらでも安心して働くことができる村である	2.78				
5	45	滝沢村には、地場産品を売買する場所がある	3.84	42	2	滝沢村では、みんなが老後の不安なく暮らせている	2.67				
6	12	滝沢村は、家族と一緒にいられる村である	3.82	43	31	滝沢村には、(村民が)働く場がある	2.54				
7	46	滝沢村では、チャグチャグ馬コの知名度が活かされている	3.82	44	32	滝沢村には、農業の担い手がいる	2.52				
8	30	滝沢村では、文化、伝統が活かされている	3.79	45	42	滝沢村は、急病の時に病院に行きやすい	2.28				
9	34	滝沢村で作られた農産物が、広く販売されている	3.76	46	43	滝沢村は、交通の便が良く移動しやすい	2.20				
10	21	滝沢村は、家族がお互いに支えあっている村である	3.71	47	33	滝沢村では、みんなが自分のやりたい仕事ができる	2.13				

■20代 【重要度】				(上位)				(下位)			
順位	項目	内 容	重要度	順位	項目	内 容	重要度	順位	項目	内 容	重要度
1	43	滝沢村は、交通の便が良く移動しやすい	4.85	38	46	滝沢村では、チャグチャグ馬コの知名度が活かされている	3.90				
2	42	滝沢村は、急病の時に病院に行きやすい	4.85	39	18	滝沢村には、人々が集まり活動できる場所がある	3.90				
3	31	滝沢村には、(村民が)働く場がある	4.81	40	25	滝沢村では、同じ目的を持った人々が集まり活躍している	3.89				
4	1	滝沢村では、みんなが心身ともに元気で暮らせている	4.78	41	22	滝沢村では、ボランティア活動が活発である	3.89				
5	41	滝沢村には、犯罪がない	4.77	42	13	滝沢村は、同じ目的を持った人との交流がある村である	3.87				
6	38	滝沢村は、水や空気がきれいである	4.76	43	19	滝沢村は、地域や世代を超えて村全体がつながっている村である	3.87				
7	26	滝沢村は、安心して子育てができる村である	4.75	44	9	滝沢村は、みんなで地域の夢の実現のために取り組むことができる村である	3.86				
8	39	滝沢村は、交通安全が保たれている	4.74	45	16	滝沢村は、地域と学校との間で交流がある村である	3.84				
9	3	滝沢村では、子ども達が不安なく過ごしている	4.73	46	15	滝沢村は、地域間での交流がある村である	3.80				
10	2	滝沢村では、みんなが老後の不安なく暮らせている	4.71	47	23	滝沢村には、ボランティアやNPOが情報交換する場がある	3.77				

図表8 年齢別による満足度・重要度③

■30代 【満足度】				(上位)				(下位)			
順位	項目	内 容	満足度	順位	項目	内 容	満足度				
1	37	滝沢村には豊かな自然がたくさん残っている	4.48	38	35	滝沢村は、子育てしながらでも安心して働くことができる村である	2.84				
2	38	滝沢村は、水や空気がきれいである	4.43	39	41	滝沢村には、犯罪がない	2.81				
3	29	滝沢村では、文化、伝統が受け継がれている	4.01	40	23	滝沢村には、ボランティアやNPOが情報交換する場がある	2.76				
4	28	滝沢村は、人と自然が共存している村である	4.00	41	40	滝沢村は、夜間でも安心して出歩くことができる	2.75				
5	30	滝沢村では、文化、伝統が活かされている	3.81	42	2	滝沢村では、みんなが老後の不安なく暮らせている	2.57				
6	45	滝沢村には、地場産品を売買する場所がある	3.79	43	32	滝沢村には、農業の担い手がいる	2.46				
7	46	滝沢村では、チャグチャグ馬コの知名度が活かされている	3.78	44	43	滝沢村は、交通の便が良く移動しやすい	2.41				
8	34	滝沢村で作られた農産物が、広く販売されている	3.78	45	31	滝沢村には、(村民が)働く場がある	2.39				
9	12	滝沢村は、家族と一緒にいられる村である	3.77	46	42	滝沢村は、急病の時に病院に行きやすい	2.30				
10	44	滝沢村は、ずっと住みたいと思える村である	3.74	47	33	滝沢村では、みんなが自分のやりたい仕事ができる	2.07				

■30代 【重要度】				(上位)				(下位)			
順位	項目	内 容	重要度	順位	項目	内 容	重要度				
1	41	滝沢村には、犯罪がない	4.86	38	6	滝沢村では、高齢者が自ら率先して活躍している	3.87				
2	26	滝沢村は、安心して子育てができる村である	4.81	39	10	滝沢村は、隣り近所とのつきあいがある村である	3.87				
3	3	滝沢村では、子ども達が不安なく過ごさせている	4.80	40	13	滝沢村は、同じ目的を持った人との交流がある村である	3.85				
4	31	滝沢村には、(村民が)働く場がある	4.77	41	9	滝沢村は、みんなで地域の夢の実現のために取り組むことができる村である	3.79				
5	39	滝沢村は、交通安全が保たれている	4.76	42	22	滝沢村では、ボランティア活動が活発である	3.76				
6	42	滝沢村は、急病の時に病院に行きやすい	4.76	43	14	滝沢村は、世代間での交流がある村である	3.75				
7	38	滝沢村は、水や空気がきれいである	4.75	44	25	滝沢村では、同じ目的を持った人々が集まり活躍している	3.74				
8	2	滝沢村では、みんなが老後の不安なく暮らせている	4.74	45	15	滝沢村は、地域間での交流がある村である	3.72				
9	1	滝沢村では、みんなが心身ともに元気で暮らせている	4.72	46	4	滝沢村では、一人ひとりの個性が尊重されている	3.69				
10	35	滝沢村は、子育てしながらでも安心して働くことができる村である	4.71	47	23	滝沢村には、ボランティアやNPOが情報交換する場がある	3.65				

図表8 年齢別による満足度・重要度④

■40代 【満足度】				(上位)				(下位)			
順位	項目	内 容	満足度	順位	項目	内 容	満足度	順位	項目	内 容	満足度
1	37	滝沢村には豊かな自然がたくさん残っている	4.38	38	17	滝沢村では、必要な時に欲しい情報が得られる	2.92				
2	38	滝沢村は、水や空気がきれいである	4.33	39	41	滝沢村には、犯罪がない	2.92				
3	29	滝沢村では、文化、伝統が受け継がれている	3.99	40	35	滝沢村は、子育てしながらでも安心して働くことができる村である	2.90				
4	28	滝沢村は、人と自然が共存している村である	3.93	41	19	滝沢村は、地域や世代を超えて村全体がつながっている村である	2.82				
5	46	滝沢村では、チャグチャグ馬コの知名度が活かされている	3.89	42	2	滝沢村では、みんなが老後の不安なく暮らせている	2.73				
6	30	滝沢村では、文化、伝統が活かされている	3.83	43	32	滝沢村には、農業の担い手がいる	2.73				
7	44	滝沢村は、ずっと住みたいと思える村である	3.72	44	31	滝沢村には、(村民が)働く場がある	2.52				
8	1	滝沢村では、みんなが心身ともに元気で暮らせている	3.70	45	42	滝沢村は、急病の時に病院に行きやすい	2.37				
9	45	滝沢村には、地場産品を売買する場所がある	3.66	46	43	滝沢村は、交通の便が良く移動しやすい	2.36				
10	7	滝沢村では、子ども達が生き生きとしている	3.65	47	33	滝沢村では、みんなが自分のやりたい仕事ができる	2.06				

■40代 【重要度】				(上位)				(下位)			
順位	項目	内 容	重要度	順位	項目	内 容	重要度	順位	項目	内 容	重要度
1	42	滝沢村は、急病の時に病院に行きやすい	4.82	38	10	滝沢村は、隣り近所とのつきあいがある村である	3.84				
2	41	滝沢村には、犯罪がない	4.81	39	22	滝沢村では、ボランティア活動が活発である	3.83				
3	39	滝沢村は、交通安全が保たれている	4.77	40	19	滝沢村は、地域や世代を超えて村全体がつながっている村である	3.81				
4	38	滝沢村は、水や空気がきれいである	4.76	41	14	滝沢村は、世代間での交流がある村である	3.78				
5	3	滝沢村では、子ども達が不安なく過ごさせている	4.74	42	13	滝沢村は、同じ目的を持った人との交流がある村である	3.76				
6	31	滝沢村には、(村民が)働く場がある	4.73	43	9	滝沢村は、みんなで地域の夢の実現のために取り組むことができる村である	3.75				
7	43	滝沢村は、交通の便が良く移動しやすい	4.73	44	15	滝沢村は、地域間での交流がある村である	3.75				
8	26	滝沢村は、安心して子育てができる村である	4.70	45	25	滝沢村では、同じ目的を持った人々が集まり活躍している	3.75				
9	2	滝沢村では、みんなが老後の不安なく暮らせている	4.69	46	23	滝沢村には、ボランティアやNPOが情報交換する場がある	3.73				
10	1	滝沢村では、みんなが心身ともに元気で暮らせている	4.66	47	4	滝沢村では、一人ひとりの個性が尊重されている	3.67				

図表8 年齢別による満足度・重要度⑤

■50代 【満足度】

(上位)				(下位)			
順位	項目	内 容	満足度	順位	項目	内 容	満足度
1	38	滝沢村は、水や空気がきれいである	4.20	38	19	滝沢村は、地域や世代を超えて村全体がつながっている村である	2.79
2	37	滝沢村には豊かな自然がたくさん残っている	4.15	39	35	滝沢村は、子育てしながらでも安心して働くことができる村である	2.71
3	29	滝沢村では、文化、伝統が受け継がれている	3.90	40	8	滝沢村は、自分の夢の実現のために取り組むことができる村である	2.69
4	28	滝沢村は、人と自然が共存している村である	3.74	41	36	滝沢村には、村の特色を活かした産業がある	2.55
5	46	滝沢村では、チャグチャグ馬コの知名度が活かされている	3.71	42	42	滝沢村は、急病の時に病院に行きやすい	2.52
6	30	滝沢村では、文化、伝統が活かされている	3.64	43	2	滝沢村では、みんなが老後の不安なく暮らせている	2.48
7	44	滝沢村は、ずっと住みたいと思える村である	3.54	44	32	滝沢村には、農業の担い手がいる	2.45
8	18	滝沢村には、人々が集まり活動できる場所がある	3.51	45	43	滝沢村は、交通の便が良く移動しやすい	2.44
9	26	滝沢村は、安心して子育てができる村である	3.50	46	31	滝沢村には、(村民が)働く場がある	2.17
10	7	滝沢村では、子ども達が生き生きとしている	3.43	47	33	滝沢村では、みんなが自分のやりたい仕事ができる	1.93

■50代 【重要度】

(上位)				(下位)			
順位	項目	内 容	重要度	順位	項目	内 容	重要度
1	41	滝沢村には、犯罪がない	4.80	38	13	滝沢村は、同じ目的を持った人との交流がある村である	3.89
2	42	滝沢村は、急病の時に病院に行きやすい	4.80	39	16	滝沢村は、地域と学校との間で交流がある村である	3.88
3	2	滝沢村では、みんなが老後の不安なく暮らせている	4.80	40	4	滝沢村では、一人ひとりの個性が尊重されている	3.84
4	38	滝沢村は、水や空気がきれいである	4.78	41	9	滝沢村は、みんなで地域の夢の実現のために取り組むことができる村である	3.83
5	31	滝沢村には、(村民が)働く場がある	4.76	42	25	滝沢村では、同じ目的を持った人々が集まり活躍している	3.80
6	26	滝沢村は、安心して子育てができる村である	4.74	43	6	滝沢村では、高齢者が自ら率先して活躍している	3.80
7	39	滝沢村は、交通安全が保たれている	4.73	44	14	滝沢村は、世代間での交流がある村である	3.79
8	43	滝沢村は、交通の便が良く移動しやすい	4.68	45	23	滝沢村には、ボランティアやNPOが情報交換する場がある	3.74
9	3	滝沢村では、子ども達が不安なく過ごさせている	4.66	46	22	滝沢村では、ボランティア活動が活発である	3.74
10	1	滝沢村では、みんなが心身ともに元気で暮らせている	4.66	47	15	滝沢村は、地域間での交流がある村である	3.69

図表8 年齢別による満足度・重要度⑥

■60代 【満足度】				(上位)				(下位)			
順位	項目	内 容	満足度	順位	項目	内 容	満足度	順位	項目	内 容	満足度
1	38	滝沢村は、水や空気がきれいである	4.33	38	19	滝沢村は、地域や世代を超えて村全体がつながっている村である	2.89				
2	37	滝沢村には豊かな自然がたくさん残っている	4.19	39	4	滝沢村では、一人ひとりの個性が尊重されている	2.88				
3	46	滝沢村では、チャグチャグ馬コの知名度が活かされている	3.89	40	42	滝沢村は、急病の時に病院に行きやすい	2.86				
4	29	滝沢村では、文化、伝統が受け継がれている	3.80	41	43	滝沢村は、交通の便が良く移動しやすい	2.77				
5	28	滝沢村は、人と自然が共存している村である	3.75	42	35	滝沢村は、子育てしながらでも安心して働くことができる村である	2.56				
6	44	滝沢村は、ずっと住みたいと思える村である	3.70	43	36	滝沢村には、村の特色を活かした産業がある	2.47				
7	30	滝沢村では、文化、伝統が活かされている	3.60	44	2	滝沢村では、みんなが老後の不安なく暮らせている	2.47				
8	45	滝沢村には、地場産品を売買する場所がある	3.50	45	32	滝沢村には、農業の担い手がいる	2.38				
9	7	滝沢村では、子ども達が生き生きとしている	3.49	46	31	滝沢村には、(村民が)働く場がある	2.10				
10	18	滝沢村には、人々が集まり活動できる場所がある	3.47	47	33	滝沢村では、みんなが自分のやりたい仕事ができる	1.96				

■60代 【重要度】				(上位)				(下位)			
順位	項目	内 容	重要度	順位	項目	内 容	重要度	順位	項目	内 容	重要度
1	38	滝沢村は、水や空気がきれいである	4.79	38	4	滝沢村では、一人ひとりの個性が尊重されている	3.99				
2	42	滝沢村は、急病の時に病院に行きやすい	4.78	39	16	滝沢村は、地域と学校との間で交流がある村である	3.98				
3	2	滝沢村では、みんなが老後の不安なく暮らせている	4.78	40	22	滝沢村では、ボランティア活動が活発である	3.92				
4	1	滝沢村では、みんなが心身ともに元気で暮らせている	4.77	41	15	滝沢村は、地域間での交流がある村である	3.89				
5	41	滝沢村には、犯罪がない	4.76	42	6	滝沢村では、高齢者が自ら率先して活躍している	3.89				
6	3	滝沢村では、子ども達が不安なく過ごさせている	4.74	43	9	滝沢村は、みんなで地域の夢の実現のために取り組むことができる村である	3.89				
7	39	滝沢村は、交通安全が保たれている	4.72	44	13	滝沢村は、同じ目的を持った人との交流がある村である	3.89				
8	31	滝沢村には、(村民が)働く場がある	4.71	45	25	滝沢村では、同じ目的を持った人々が集まり活躍している	3.87				
9	26	滝沢村は、安心して子育てができる村である	4.71	46	14	滝沢村は、世代間での交流がある村である	3.83				
10	43	滝沢村は、交通の便が良く移動しやすい	4.66	47	23	滝沢村には、ボランティアやNPOが情報交換する場がある	3.78				

図表8 年齢別による満足度・重要度⑦

■70代以上 【満足度】				(上位)				(下位)			
順位	項目	内 容	満足度	順位	項目	内 容	満足度	順位	項目	内 容	満足度
1	38	滝沢村は、水や空気がきれいである	4.45	38	14	滝沢村は、世代間での交流がある村である	3.06				
2	37	滝沢村には豊かな自然がたくさん残っている	4.21	39	4	滝沢村では、一人ひとりの個性が尊重されている	3.04				
3	46	滝沢村では、チャグチャグ馬コの知名度が活かされている	4.09	40	17	滝沢村では、必要な時に欲しい情報が得られる	3.04				
4	28	滝沢村は、人と自然が共存している村である	3.94	41	40	滝沢村は、夜間でも安心して出歩くことができる	3.03				
5	29	滝沢村では、文化、伝統が受け継がれている	3.94	42	35	滝沢村は、子育てしながらでも安心して働くことができる村である	3.03				
6	44	滝沢村は、ずっと住みたいと思える村である	3.86	43	2	滝沢村では、みんなが老後の不安なく暮らせている	2.74				
7	30	滝沢村では、文化、伝統が活かされている	3.81	44	36	滝沢村には、村の特色を活かした産業がある	2.73				
8	7	滝沢村では、子ども達が生き生きとしている	3.73	45	32	滝沢村には、農業の担い手がいる	2.59				
9	26	滝沢村は、安心して子育てができる村である	3.70	46	31	滝沢村には、(村民が)働く場がある	2.36				
10	27	滝沢村では、自然環境に配慮する取り組みが行なわれている	3.67	47	33	滝沢村では、みんなが自分のやりたい仕事ができる	2.18				

■70代以上 【重要度】				(上位)				(下位)			
順位	項目	内 容	重要度	順位	項目	内 容	重要度	順位	項目	内 容	重要度
1	38	滝沢村は、水や空気がきれいである	4.80	38	16	滝沢村は、地域と学校との間で交流がある村である	4.08				
2	41	滝沢村には、犯罪がない	4.73	39	4	滝沢村では、一人ひとりの個性が尊重されている	4.06				
3	26	滝沢村は、安心して子育てができる村である	4.70	40	9	滝沢村は、みんなが地域の夢の実現のために取り組むことができる村である	4.04				
4	42	滝沢村は、急病の時に病院に行きやすい	4.70	41	22	滝沢村では、ボランティア活動が活発である	4.03				
5	39	滝沢村は、交通安全が保たれている	4.66	42	25	滝沢村では、同じ目的を持った人々が集まり活躍している	4.03				
6	20	滝沢村は、地域に安心できる防災の仕組みがある	4.64	43	15	滝沢村は、地域間での交流がある村である	4.03				
7	1	滝沢村では、みんなが心身ともに元気で暮らせている	4.63	44	14	滝沢村は、世代間での交流がある村である	4.01				
8	2	滝沢村では、みんなが老後の不安なく暮らせている	4.63	45	8	滝沢村は、自分の夢の実現のために取り組むことができる村である	4.00				
9	21	滝沢村は、家族がお互いに支えあっている村である	4.60	46	6	滝沢村では、高齢者が自ら率先して活躍している	3.98				
10	3	滝沢村では、子ども達が不安なく過ごさせている	4.58	47	23	滝沢村には、ボランティアやNPOが情報交換する場がある	3.92				

図表9 地域別による満足度・重要度①

■小岩井地区 【満足度】				(上位)				(下位)			
順位	項目	内 容	満足度	順位	項目	内 容	満足度				
1	37	滝沢村には豊かな自然がたくさん残っている	4.53	38	40	滝沢村は、夜間でも安心して出歩くことができる	2.87				
2	38	滝沢村は、水や空気がきれいである	4.53	39	8	滝沢村は、自分の夢の実現のために取り組むことができる村である	2.80				
3	46	滝沢村では、チャグチャグ馬コの知名度が活かされている	4.02	40	35	滝沢村は、子育てしながらでも安心して働くことができる村である	2.76				
4	29	滝沢村では、文化、伝統が受け継がれている	4.00	41	36	滝沢村には、村の特色を活かした産業がある	2.74				
5	7	滝沢村では、子ども達が生き生きとしている	3.90	42	2	滝沢村では、みんなが老後の不安なく暮らせている	2.59				
6	30	滝沢村では、文化、伝統が活かされている	3.85	43	32	滝沢村には、農業の担い手がいる	2.54				
7	28	滝沢村は、人と自然が共存している村である	3.80	44	42	滝沢村は、急病の時に病院に行きやすい	2.36				
8	26	滝沢村は、安心して子育てができる村である	3.77	45	31	滝沢村には、(村民が)働く場がある	2.26				
9	44	滝沢村は、ずっと住みたいと思える村である	3.67	46	43	滝沢村は、交通の便が良く移動しやすい	2.21				
10	34	滝沢村で作られた農産物が、広く販売されている	3.66	47	33	滝沢村では、みんなが自分のやりたい仕事ができる	1.79				

■小岩井地区 【重要度】				(上位)				(下位)			
順位	項目	内 容	重要度	順位	項目	内 容	重要度				
1	2	滝沢村では、みんなが老後の不安なく暮らせている	4.89	38	6	滝沢村では、高齢者が自ら率先して活躍している	4.06				
2	42	滝沢村は、急病の時に病院に行きやすい	4.85	39	13	滝沢村は、同じ目的を持った人との交流がある村である	4.04				
3	3	滝沢村では、子ども達が不安なく過ごせている	4.83	40	4	滝沢村では、一人ひとりの個性が尊重されている	4.02				
4	41	滝沢村には、犯罪がない	4.83	41	14	滝沢村は、世代間での交流がある村である	3.98				
5	26	滝沢村は、安心して子育てができる村である	4.83	42	16	滝沢村は、地域と学校との間で交流がある村である	3.98				
6	38	滝沢村は、水や空気がきれいである	4.77	43	22	滝沢村では、ボランティア活動が活発である	3.98				
7	43	滝沢村は、交通の便が良く移動しやすい	4.77	44	25	滝沢村では、同じ目的を持った人々が集まり活躍している	3.96				
8	7	滝沢村では、子ども達が生き生きとしている	4.77	45	9	滝沢村は、みんなで地域の夢の実現のために取り組むことができる村である	3.95				
9	39	滝沢村は、交通安全が保たれている	4.76	46	15	滝沢村は、地域間での交流がある村である	3.85				
10	31	滝沢村には、(村民が)働く場がある	4.72	47	23	滝沢村には、ボランティアやNPOが情報交換する場がある	3.78				

図表9 地域別による満足度・重要度②

■大釜地区 【満足度】

(上位)				(下位)			
順位	項目	内 容	満足度	順位	項目	内 容	満足度
1	38	滝沢村は、水や空気がきれいである	4.35	38	40	滝沢村は、夜間でも安心して出歩くことができる	3.04
2	37	滝沢村には豊かな自然がたくさん残っている	4.28	39	23	滝沢村には、ボランティアやNPOが情報交換する場がある	3.03
3	28	滝沢村は、人と自然が共存している村である	3.98	40	35	滝沢村は、子育てしながらでも安心して働くことができる村である	3.00
4	29	滝沢村では、文化、伝統が受け継がれている	3.93	41	42	滝沢村は、急病の時に病院に行きやすい	2.82
5	44	滝沢村は、ずっと住みたいと思える村である	3.87	42	32	滝沢村には、農業の担い手がいる	2.79
6	12	滝沢村は、家族と一緒にいられる村である	3.87	43	36	滝沢村には、村の特色を活かした産業がある	2.78
7	46	滝沢村では、チャグチャグ馬コの知名度が活かされている	3.74	44	2	滝沢村では、みんなが老後の不安なく暮らせている	2.66
8	30	滝沢村では、文化、伝統が活かされている	3.72	45	43	滝沢村は、交通の便が良く移動しやすい	2.45
9	26	滝沢村は、安心して子育てができる村である	3.70	46	31	滝沢村には、(村民が)働く場がある	2.36
10	1	滝沢村では、みんなが心身ともに元気で暮らせている	3.65	47	33	滝沢村では、みんなが自分のやりたい仕事ができる	2.08

■大釜地区 【重要度】

(上位)				(下位)			
順位	項目	内 容	重要度	順位	項目	内 容	重要度
1	38	滝沢村は、水や空気がきれいである	4.34	38	42	滝沢村は、急病の時に病院に行きやすい	2.89
2	37	滝沢村には豊かな自然がたくさん残っている	4.22	39	17	滝沢村では、必要な時に欲しい情報が得られる	2.85
3	29	滝沢村では、文化、伝統が受け継がれている	4.18	40	8	滝沢村は、自分の夢の実現のために取り組むことができる村である	2.83
4	30	滝沢村では、文化、伝統が活かされている	4.05	41	32	滝沢村には、農業の担い手がいる	2.80
5	46	滝沢村では、チャグチャグ馬コの知名度が活かされている	3.79	42	35	滝沢村は、子育てしながらでも安心して働くことができる村である	2.80
6	18	滝沢村には、人々が集まり活動できる場所がある	3.79	43	36	滝沢村には、村の特色を活かした産業がある	2.77
7	28	滝沢村は、人と自然が共存している村である	3.77	44	43	滝沢村は、交通の便が良く移動しやすい	2.74
8	44	滝沢村は、ずっと住みたいと思える村である	3.73	45	2	滝沢村では、みんなが老後の不安なく暮らせている	2.60
9	39	滝沢村は、交通安全が保たれている	3.65	46	31	滝沢村には、(村民が)働く場がある	2.33
10	20	滝沢村は、地域に安心できる防災の仕組みがある	3.60	47	33	滝沢村では、みんなが自分のやりたい仕事ができる	2.25

図表9 地域別による満足度・重要度③

■篠木地区 【満足度】				(上位)				(下位)			
順位	項目	内 容	満足度	順位	項目	内 容	満足度				
1	38	滝沢村は、水や空気がきれいである	4.16	38	35	滝沢村は、子育てしながらでも安心して働くことができる村である	2.93				
2	37	滝沢村には豊かな自然がたくさん残っている	3.94	39	23	滝沢村には、ボランティアやNPOが情報交換する場がある	2.92				
3	44	滝沢村は、ずっと住みたいと思える村である	3.78	40	8	滝沢村は、自分の夢の実現のために取り組むことができる村である	2.88				
4	29	滝沢村では、文化、伝統が受け継がれている	3.74	41	42	滝沢村は、急病の時に病院に行きやすい	2.88				
5	28	滝沢村は、人と自然が共存している村である	3.65	42	36	滝沢村には、村の特色を活かした産業がある	2.81				
6	12	滝沢村は、家族と一緒にいられる村である	3.58	43	2	滝沢村では、みんなが老後の不安なく暮らせている	2.67				
7	27	滝沢村では、自然環境に配慮する取り組みが行なわれている	3.56	44	32	滝沢村には、農業の担い手がいる	2.40				
8	21	滝沢村は、家族がお互いに支えあっている村である	3.50	45	31	滝沢村には、(村民が)働く場がある	2.38				
9	30	滝沢村では、文化、伝統が活かされている	3.42	46	43	滝沢村は、交通の便が良く移動しやすい	2.05				
10	5	滝沢村には、みんなが自ら学んだり取り組む環境がある	3.41	47	33	滝沢村では、みんなが自分のやりたい仕事ができる	2.00				

■篠木地区 【重要度】				(上位)				(下位)			
順位	項目	内 容	重要度	順位	項目	内 容	重要度				
1	31	滝沢村には、(村民が)働く場がある	4.94	38	19	滝沢村は、地域や世代を超えて村全体がつながっている村である	3.89				
2	26	滝沢村は、安心して子育てができる村である	4.83	39	23	滝沢村には、ボランティアやNPOが情報交換する場がある	3.88				
3	39	滝沢村は、交通安全が保たれている	4.82	40	30	滝沢村では、文化、伝統が活かされている	3.88				
4	42	滝沢村は、急病の時に病院に行きやすい	4.81	41	45	滝沢村には、地場産品を売買する場所がある	3.82				
5	1	滝沢村では、みんなが心身ともに元気で暮らせている	4.78	42	16	滝沢村は、地域と学校との間で交流がある村である	3.78				
6	2	滝沢村では、みんなが老後の不安なく暮らせている	4.78	43	10	滝沢村は、隣り近所とのつきあいがある村である	3.72				
7	3	滝沢村では、子ども達が不安なく過ごさせている	4.76	44	22	滝沢村では、ボランティア活動が活発である	3.72				
8	41	滝沢村には、犯罪がない	4.76	45	15	滝沢村は、地域間での交流がある村である	3.65				
9	43	滝沢村は、交通の便が良く移動しやすい	4.76	46	14	滝沢村は、世代間での交流がある村である	3.61				
10	33	滝沢村では、みんなが自分のやりたい仕事ができる	4.71	47	46	滝沢村では、チャグチャグ馬コの知名度が活かされている	3.59				

図表9 地域別による満足度・重要度④

■大沢地区 【満足度】

（上位）				（下位）			
順位	項目	内 容	満足度	順位	項目	内 容	満足度
1	38	滝沢村は、水や空気がきれいである	4.38	38	19	滝沢村は、地域や世代を超えて村全体がつながっている村である	2.92
2	20	滝沢村は、地域に安心できる防災の仕組みがある	4.08	39	13	滝沢村は、同じ目的を持った人との交流がある村である	2.91
3	29	滝沢村では、文化、伝統が受け継がれている	4.08	40	11	滝沢村では、必要な情報がわかりやすく伝わっている	2.83
4	37	滝沢村には豊かな自然がたくさん残っている	4.08	41	40	滝沢村は、夜間でも安心して出歩くことができる	2.77
5	28	滝沢村は、人と自然が共存している村である	4.00	42	2	滝沢村では、みんなが老後の不安なく暮らせている	2.75
6	30	滝沢村では、文化、伝統が活かされている	4.00	43	35	滝沢村は、子育てしながらでも安心して働くことができる村である	2.73
7	44	滝沢村は、ずっと住みたいと思える村である	4.00	44	43	滝沢村は、交通の便が良く移動しやすい	2.69
8	7	滝沢村では、子ども達が生き生きとしている	3.91	45	31	滝沢村には、（村民が）働く場がある	2.08
9	6	滝沢村では、高齢者が自ら率先して活躍している	3.90	46	32	滝沢村には、農業の担い手がいる	1.92
10	10	滝沢村は、隣り近所とのつきあいがある村である	3.83	47	33	滝沢村では、みんなが自分のやりたい仕事ができる	1.85

■大沢地区 【重要度】

（上位）				（下位）			
順位	項目	内 容	重要度	順位	項目	内 容	重要度
1	26	滝沢村は、安心して子育てができる村である	4.92	38	25	滝沢村では、同じ目的を持った人々が集まり活躍している	4.08
2	42	滝沢村は、急病の時に病院に行きやすい	4.92	39	40	滝沢村は、夜間でも安心して出歩くことができる	4.08
3	38	滝沢村は、水や空気がきれいである	4.85	40	6	滝沢村では、高齢者が自ら率先して活躍している	4.00
4	41	滝沢村には、犯罪がない	4.85	41	19	滝沢村は、地域や世代を超えて村全体がつながっている村である	3.92
5	36	滝沢村には、村の特色を活かした産業がある	4.82	42	23	滝沢村には、ボランティアやNPOが情報交換する場がある	3.92
6	39	滝沢村は、交通安全が保たれている	4.77	43	46	滝沢村では、チャグチャグ馬コの知名度が活かされている	3.85
7	3	滝沢村では、子ども達が不安なく過ごさせている	4.75	44	5	滝沢村には、みんなが自ら学んだり取り組む環境がある	3.77
8	1	滝沢村では、みんなが心身ともに元気で暮らせている	4.69	45	47	滝沢村には「滝沢らしさ」がある	3.62
9	2	滝沢村では、みんなが老後の不安なく暮らせている	4.69	46	16	滝沢村は、地域と学校との間で交流がある村である	3.62
10	20	滝沢村は、地域に安心できる防災の仕組みがある	4.69	47	4	滝沢村では、一人ひとりの個性が尊重されている	3.54

図表9 地域別による満足度・重要度⑤

■ 鶴飼地区 【満足度】				(上位)				(下位)			
順位	項目	内 容	満足度	順位	項目	内 容	満足度				
1	38	滝沢村は、水や空気がきれいである	4.33	38	4	滝沢村では、一人ひとりの個性が尊重されている	2.93				
2	37	滝沢村には豊かな自然がたくさん残っている	4.28	39	41	滝沢村には、犯罪がない	2.83				
3	29	滝沢村では、文化、伝統が受け継がれている	3.87	40	8	滝沢村は、自分の夢の実現のために取り組むことができる村である	2.81				
4	28	滝沢村は、人と自然が共存している村である	3.87	41	42	滝沢村は、急病の時に病院に行きやすい	2.79				
5	46	滝沢村では、チャグチャグ馬コの知名度が活かされている	3.86	42	36	滝沢村には、村の特色を活かした産業がある	2.76				
6	44	滝沢村は、ずっと住みたいと思える村である	3.71	43	35	滝沢村は、子育てしながらでも安心して働くことができる村である	2.58				
7	30	滝沢村では、文化、伝統が活かされている	3.68	44	2	滝沢村では、みんなが老後の不安なく暮らせている	2.55				
8	7	滝沢村では、子ども達が生き生きとしている	3.54	45	32	滝沢村には、農業の担い手がいる	2.52				
9	12	滝沢村は、家族と一緒にいられる村である	3.52	46	31	滝沢村には、(村民が)働く場がある	2.22				
10	18	滝沢村には、人々が集まり活動できる場所がある	3.52	47	33	滝沢村では、みんなが自分のやりたい仕事ができる	2.05				

■ 鶴飼地区 【重要度】				(上位)				(下位)			
順位	項目	内 容	重要度	順位	項目	内 容	重要度				
1	42	滝沢村は、急病の時に病院に行きやすい	4.83	38	4	滝沢村では、一人ひとりの個性が尊重されている	3.97				
2	41	滝沢村には、犯罪がない	4.81	39	16	滝沢村は、地域と学校との間で交流がある村である	3.97				
3	38	滝沢村は、水や空気がきれいである	4.80	40	25	滝沢村では、同じ目的を持った人々が集まり活躍している	3.94				
4	2	滝沢村では、みんなが老後の不安なく暮らせている	4.74	41	13	滝沢村は、同じ目的を持った人との交流がある村である	3.92				
5	43	滝沢村は、交通の便が良く移動しやすい	4.72	42	9	滝沢村は、みんなが地域の夢の実現のために取り組むことができる村である	3.92				
6	31	滝沢村には、(村民が)働く場がある	4.71	43	15	滝沢村は、地域間での交流がある村である	3.90				
7	1	滝沢村では、みんなが心身ともに元気で暮らせている	4.70	44	22	滝沢村では、ボランティア活動が活発である	3.90				
8	39	滝沢村は、交通安全が保たれている	4.70	45	14	滝沢村は、世代間での交流がある村である	3.88				
9	3	滝沢村では、子ども達が不安なく過ごさせている	4.70	46	6	滝沢村では、高齢者が自ら率先して活躍している	3.86				
10	44	滝沢村は、ずっと住みたいと思える村である	4.69	47	23	滝沢村には、ボランティアやNPOが情報交換する場がある	3.84				

図表9 地域別による満足度・重要度⑥

■姥屋敷地区 【満足度】				(上位)				(下位)			
順位	項目	内 容	満足度	順位	項目	内 容	満足度				
1	37	滝沢村には豊かな自然がたくさん残っている	4.50	38	21	滝沢村は、家族がお互いに支えあっている村である	3.00				
2	38	滝沢村は、水や空気がきれいである	4.50	39	23	滝沢村には、ボランティアやNPOが情報交換する場がある	3.00				
3	40	滝沢村は、夜間でも安心して出歩くことができる	4.17	40	6	滝沢村では、高齢者が自ら率先して活躍している	2.83				
4	46	滝沢村では、チャグチャグ馬コの知名度が活かされている	4.00	41	32	滝沢村には、農業の担い手がいる	2.83				
5	7	滝沢村では、子ども達が生き生きとしている	3.83	42	1	滝沢村では、みんなが心身ともに元気で暮らせている	2.50				
6	10	滝沢村は、隣り近所とのつきあいがある村である	3.83	43	3	滝沢村では、子ども達が不安なく過ごせている	2.50				
7	20	滝沢村は、地域に安心できる防災の仕組みがある	3.83	44	4	滝沢村では、一人ひとりの個性が尊重されている	2.50				
8	44	滝沢村は、ずっと住みたいと思える村である	3.83	45	31	滝沢村には、(村民が)働く場がある	2.20				
9	45	滝沢村には、地場産品を売買する場所がある	3.83	46	33	滝沢村では、みんなが自分のやりたい仕事ができる	2.20				
10	42	滝沢村は、急病の時に病院に行きやすい	3.83	47	2	滝沢村では、みんなが老後の不安なく暮らせている	1.83				

■姥屋敷地区 【重要度】				(上位)				(下位)			
順位	項目	内 容	重要度	順位	項目	内 容	重要度				
1	1	滝沢村では、みんなが心身ともに元気で暮らせている	5.00	38	20	滝沢村は、地域に安心できる防災の仕組みがある	3.67				
2	31	滝沢村には、(村民が)働く場がある	4.67	39	21	滝沢村は、家族がお互いに支えあっている村である	3.67				
3	33	滝沢村では、みんなが自分のやりたい仕事ができる	4.67	40	24	滝沢村には、地域の中に支え合う仕組みがある	3.67				
4	38	滝沢村は、水や空気がきれいである	4.67	41	30	滝沢村では、文化、伝統が活かされている	3.67				
5	39	滝沢村は、交通安全が保たれている	4.67	42	45	滝沢村には、地場産品を売買する場所がある	3.67				
6	44	滝沢村は、ずっと住みたいと思える村である	4.67	43	46	滝沢村では、チャグチャグ馬コの知名度が活かされている	3.67				
7	2	滝沢村では、みんなが老後の不安なく暮らせている	4.50	44	16	滝沢村は、地域と学校との間で交流がある村である	3.33				
8	32	滝沢村には、農業の担い手がいる	4.50	45	22	滝沢村では、ボランティア活動が活発である	3.00				
9	4	滝沢村では、一人ひとりの個性が尊重されている	4.33	46	23	滝沢村には、ボランティアやNPOが情報交換する場がある	2.67				
10	6	滝沢村では、高齢者が自ら率先して活躍している	4.33	47	47	滝沢村には「滝沢らしさ」がある	2.50				

図表9 地域別による満足度・重要度⑦

■元村地区 【満足度】				(上位)				(下位)			
順位	項目	内 容	満足度	順位	項目	内 容	満足度				
1	38	滝沢村は、水や空気がきれいである	4.37	38	23	滝沢村には、ボランティアやNPOが情報交換する場がある	2.86				
2	37	滝沢村には豊かな自然がたくさん残っている	4.33	39	19	滝沢村は、地域や世代を超えて村全体がつながっている村である	2.85				
3	29	滝沢村では、文化、伝統が受け継がれている	3.97	40	35	滝沢村は、子育てしながらでも安心して働くことができる村である	2.81				
4	28	滝沢村は、人と自然が共存している村である	3.93	41	36	滝沢村には、村の特色を活かした産業がある	2.78				
5	46	滝沢村では、チャグチャグ馬コの知名度が活かされている	3.91	42	42	滝沢村は、急病の時に病院に行きやすい	2.71				
6	30	滝沢村では、文化、伝統が活かされている	3.77	43	2	滝沢村では、みんなが老後の不安なく暮らせている	2.64				
7	44	滝沢村は、ずっと住みたいと思える村である	3.73	44	32	滝沢村には、農業の担い手がいる	2.55				
8	34	滝沢村で作られた農産物が、広く販売されている	3.72	45	43	滝沢村は、交通の便が良く移動しやすい	2.48				
9	45	滝沢村には、地場産品を売買する場所がある	3.71	46	31	滝沢村には、(村民が)働く場がある	2.32				
10	1	滝沢村では、みんなが心身ともに元気で暮らせている	3.63	47	33	滝沢村では、みんなが自分のやりたい仕事ができる	2.08				

■元村地区 【重要度】				(上位)				(下位)			
順位	項目	内 容	重要度	順位	項目	内 容	重要度				
1	41	滝沢村には、犯罪がない	4.78	38	19	滝沢村は、地域や世代を超えて村全体がつながっている村である	3.91				
2	38	滝沢村は、水や空気がきれいである	4.78	39	9	滝沢村は、みんなが地域の夢の実現のために取り組むことができる村である	3.88				
3	42	滝沢村は、急病の時に病院に行きやすい	4.75	40	6	滝沢村では、高齢者が自ら率先して活躍している	3.85				
4	39	滝沢村は、交通安全が保たれている	4.74	41	13	滝沢村は、同じ目的を持った人との交流がある村である	3.85				
5	31	滝沢村には、(村民が)働く場がある	4.72	42	22	滝沢村では、ボランティア活動が活発である	3.83				
6	26	滝沢村は、安心して子育てができる村である	4.71	43	4	滝沢村では、一人ひとりの個性が尊重されている	3.82				
7	2	滝沢村では、みんなが老後の不安なく暮らせている	4.71	44	14	滝沢村は、世代間での交流がある村である	3.78				
8	1	滝沢村では、みんなが心身ともに元気で暮らせている	4.70	45	25	滝沢村では、同じ目的を持った人々が集まり活躍している	3.78				
9	3	滝沢村では、子ども達が不安なく過ごさせている	4.68	46	15	滝沢村は、地域間での交流がある村である	3.77				
10	7	滝沢村では、子ども達が生き生きとしている	4.64	47	23	滝沢村には、ボランティアやNPOが情報交換する場がある	3.71				

図表9 地域別による満足度・重要度⑧

■巢子・長根地区 【満足度】 (上位)				(下位)			
順位	項目	内 容	満足度	順位	項目	内 容	満足度
1	38	滝沢村は、水や空気がきれいである	4.30	38	41	滝沢村には、犯罪がない	2.85
2	37	滝沢村には豊かな自然がたくさん残っている	4.18	39	40	滝沢村は、夜間でも安心して出歩くことができる	2.84
3	29	滝沢村では、文化、伝統が受け継がれている	3.82	40	35	滝沢村は、子育てしながらでも安心して働くことができる村である	2.80
4	46	滝沢村では、チャグチャグ馬コの知名度が活かされている	3.81	41	36	滝沢村には、村の特色を活かした産業がある	2.77
5	28	滝沢村は、人と自然が共存している村である	3.81	42	43	滝沢村は、交通の便が良く移動しやすい	2.68
6	44	滝沢村は、ずっと住みたいと思える村である	3.68	43	42	滝沢村は、急病の時に病院に行きやすい	2.64
7	30	滝沢村では、文化、伝統が活かされている	3.63	44	2	滝沢村では、みんなが老後の不安なく暮らせている	2.57
8	12	滝沢村は、家族と一緒にいられる村である	3.56	45	32	滝沢村には、農業の担い手がいる	2.46
9	45	滝沢村には、地場産品を売買する場所がある	3.55	46	31	滝沢村には、(村民が)働く場がある	2.31
10	47	滝沢村には「滝沢らしさ」がある	3.49	47	33	滝沢村では、みんなが自分のやりたい仕事ができる	1.95

■巢子・長根地区 【重要度】 (上位)				(下位)			
順位	項目	内 容	重要度	順位	項目	内 容	重要度
1	41	滝沢村には、犯罪がない	4.80	38	19	滝沢村は、地域や世代を超えて村全体がつながっている村である	3.97
2	38	滝沢村は、水や空気がきれいである	4.77	39	14	滝沢村は、世代間での交流がある村である	3.93
3	26	滝沢村は、安心して子育てができる村である	4.76	40	13	滝沢村は、同じ目的を持った人との交流がある村である	3.92
4	42	滝沢村は、急病の時に病院に行きやすい	4.75	41	6	滝沢村では、高齢者が自ら率先して活躍している	3.91
5	3	滝沢村では、子ども達が不安なく過ごさせている	4.74	42	4	滝沢村では、一人ひとりの個性が尊重されている	3.91
6	31	滝沢村には、(村民が)働く場がある	4.72	43	15	滝沢村は、地域間での交流がある村である	3.86
7	39	滝沢村は、交通安全が保たれている	4.72	44	22	滝沢村では、ボランティア活動が活発である	3.85
8	1	滝沢村では、みんなが心身ともに元気で暮らせている	4.68	45	25	滝沢村では、同じ目的を持った人々が集まり活躍している	3.82
9	2	滝沢村では、みんなが老後の不安なく暮らせている	4.68	46	9	滝沢村は、みんなが地域の夢の実現のために取り組むことができる村である	3.81
10	35	滝沢村は、子育てしながらでも安心して働くことができる村である	4.66	47	23	滝沢村には、ボランティアやNPOが情報交換する場がある	3.74

図表9 地域別による満足度・重要度⑨

■川前地区 【満足度】				(上位)				(下位)			
順位	項目	内 容	満足度	順位	項目	内 容	満足度				
1	37	滝沢村には豊かな自然がたくさん残っている	4.26	38	40	滝沢村は、夜間でも安心して出歩くことができる	2.90				
2	38	滝沢村は、水や空気がきれいである	4.26	39	19	滝沢村は、地域や世代を超えて村全体がつながっている村である	2.87				
3	29	滝沢村では、文化、伝統が受け継がれている	4.00	40	36	滝沢村には、村の特色を活かした産業がある	2.84				
4	28	滝沢村は、人と自然が共存している村である	3.95	41	35	滝沢村は、子育てしながらでも安心して働くことができる村である	2.84				
5	46	滝沢村では、チャグチャグ馬コの知名度が活かされている	3.90	42	2	滝沢村では、みんなが老後の不安なく暮らせている	2.51				
6	27	滝沢村では、自然環境に配慮する取り組みが行なわれている	3.77	43	43	滝沢村は、交通の便が良く移動しやすい	2.49				
7	30	滝沢村では、文化、伝統が活かされている	3.72	44	32	滝沢村には、農業の担い手がいる	2.42				
8	47	滝沢村には「滝沢らしさ」がある	3.65	45	42	滝沢村は、急病の時に病院に行きやすい	2.41				
9	39	滝沢村は、交通安全が保たれている	3.64	46	31	滝沢村には、(村民が)働く場がある	2.26				
10	44	滝沢村は、ずっと住みたいと思える村である	3.59	47	33	滝沢村では、みんなが自分のやりたい仕事ができる	2.03				

■川前地区 【重要度】				(上位)				(下位)			
順位	項目	内 容	重要度	順位	項目	内 容	重要度				
1	38	滝沢村は、水や空気がきれいである	4.77	38	22	滝沢村では、ボランティア活動が活発である	3.89				
2	41	滝沢村には、犯罪がない	4.77	39	8	滝沢村は、自分の夢の実現のために取り組むことができる村である	3.86				
3	42	滝沢村は、急病の時に病院に行きやすい	4.76	40	6	滝沢村では、高齢者が自ら率先して活躍している	3.83				
4	3	滝沢村では、子ども達が不安なく過ごさせている	4.74	41	23	滝沢村には、ボランティアやNPOが情報交換する場がある	3.80				
5	2	滝沢村では、みんなが老後の不安なく暮らせている	4.72	42	4	滝沢村では、一人ひとりの個性が尊重されている	3.79				
6	39	滝沢村は、交通安全が保たれている	4.69	43	13	滝沢村は、同じ目的を持った人との交流がある村である	3.74				
7	1	滝沢村では、みんなが心身ともに元気で暮らせている	4.66	44	25	滝沢村では、同じ目的を持った人々が集まり活躍している	3.73				
8	31	滝沢村には、(村民が)働く場がある	4.66	45	15	滝沢村は、地域間での交流がある村である	3.72				
9	26	滝沢村は、安心して子育てができる村である	4.66	46	9	滝沢村は、みんなが地域の夢の実現のために取り組むことができる村である	3.72				
10	43	滝沢村は、交通の便が良く移動しやすい	4.64	47	14	滝沢村は、世代間での交流がある村である	3.71				

図表9 地域別による満足度・重要度⑩

■一本木地区 【満足度】				(上位)				(下位)			
順位	項目	内 容	満足度	順位	項目	内 容	満足度				
1	38	滝沢村は、水や空気がきれいである	4.41	38	24	滝沢村には、地域の中に支え合う仕組みがある	3.08				
2	37	滝沢村には豊かな自然がたくさん残っている	4.17	39	17	滝沢村では、必要な時に欲しい情報が得られる	3.00				
3	28	滝沢村は、人と自然が共存している村である	4.07	40	2	滝沢村では、みんなが老後の不安なく暮らせている	2.90				
4	7	滝沢村では、子ども達が生き生きとしている	3.93	41	36	滝沢村には、村の特色を活かした産業がある	2.81				
5	29	滝沢村では、文化、伝統が受け継がれている	3.91	42	23	滝沢村には、ボランティアやNPOが情報交換する場がある	2.81				
6	30	滝沢村では、文化、伝統が活かされている	3.88	43	32	滝沢村には、農業の担い手がいる	2.73				
7	46	滝沢村では、チャグチャグ馬コの知名度が活かされている	3.83	44	42	滝沢村は、急病の時に病院に行きやすい	2.64				
8	21	滝沢村は、家族がお互いに支えあっている村である	3.79	45	31	滝沢村には、(村民が)働く場がある	2.42				
9	26	滝沢村は、安心して子育てができる村である	3.74	46	43	滝沢村は、交通の便が良く移動しやすい	2.34				
10	16	滝沢村は、地域と学校との間で交流がある村である	3.72	47	33	滝沢村では、みんなが自分のやりたい仕事ができる	2.25				

■一本木地区 【重要度】				(上位)				(下位)			
順位	項目	内 容	重要度	順位	項目	内 容	重要度				
1	38	滝沢村は、水や空気がきれいである	4.75	38	22	滝沢村では、ボランティア活動が活発である	3.93				
2	26	滝沢村は、安心して子育てができる村である	4.72	39	25	滝沢村では、同じ目的を持った人々が集まり活躍している	3.91				
3	1	滝沢村では、みんなが心身ともに元気で暮らせている	4.72	40	15	滝沢村は、地域間での交流がある村である	3.89				
4	41	滝沢村には、犯罪がない	4.70	41	10	滝沢村は、隣り近所とのつきあいがある村である	3.87				
5	39	滝沢村は、交通安全が保たれている	4.69	42	9	滝沢村は、みんなで地域の夢の実現のために取り組むことができる村である	3.87				
6	2	滝沢村では、みんなが老後の不安なく暮らせている	4.69	43	5	滝沢村には、みんなが自ら学んだり取り組む環境がある	3.80				
7	40	滝沢村は、夜間でも安心して出歩くことができる	4.66	44	14	滝沢村は、世代間での交流がある村である	3.80				
8	3	滝沢村では、子ども達が不安なく過ごしている	4.63	45	23	滝沢村には、ボランティアやNPOが情報交換する場がある	3.74				
9	20	滝沢村は、地域に安心できる防災の仕組みがある	4.62	46	4	滝沢村では、一人ひとりの個性が尊重されている	3.73				
10	31	滝沢村には、(村民が)働く場がある	4.61	47	6	滝沢村では、高齢者が自ら率先して活躍している	3.73				

図表9 地域別による満足度・重要度⑪

■柳沢地区 【満足度】				(上位)				(下位)			
順位	項目	内 容	満足度	順位	項目	内 容	満足度				
1	38	滝沢村は、水や空気がきれいである	4.53	38	40	滝沢村は、夜間でも安心して出歩くことができる	2.93				
2	37	滝沢村には豊かな自然がたくさん残っている	4.47	39	11	滝沢村では、必要な情報がわかりやすく伝わっている	2.87				
3	44	滝沢村は、ずっと住みたいと思える村である	4.13	40	17	滝沢村では、必要な時に欲しい情報が得られる	2.86				
4	7	滝沢村では、子ども達が生き生きとしている	4.08	41	31	滝沢村には、(村民が)働く場がある	2.85				
5	12	滝沢村は、家族と一緒にいられる村である	4.07	42	41	滝沢村には、犯罪がない	2.71				
6	28	滝沢村は、人と自然が共存している村である	3.92	43	32	滝沢村には、農業の担い手がいる	2.64				
7	16	滝沢村は、地域と学校との間で交流がある村である	3.91	44	2	滝沢村では、みんなが老後の不安なく暮らせている	2.47				
8	15	滝沢村は、地域間での交流がある村である	3.90	45	42	滝沢村は、急病の時に病院に行きやすい	2.47				
9	45	滝沢村には、地場産品を売買する場所がある	3.86	46	33	滝沢村では、みんなが自分のやりたい仕事ができる	2.07				
10	20	滝沢村は、地域に安心できる防災の仕組みがある	3.85	47	43	滝沢村は、交通の便が良く移動しやすい	2.07				

■柳沢地区 【重要度】				(上位)				(下位)			
順位	項目	内 容	重要度	順位	項目	内 容	重要度				
1	42	滝沢村は、急病の時に病院に行きやすい	5.00	38	5	滝沢村には、みんなが自ら学んだり取り組む環境がある	4.15				
2	44	滝沢村は、ずっと住みたいと思える村である	5.00	39	25	滝沢村では、同じ目的を持った人々が集まり活躍している	4.15				
3	2	滝沢村では、みんなが老後の不安なく暮らせている	4.93	40	15	滝沢村は、地域間での交流がある村である	4.13				
4	38	滝沢村は、水や空気がきれいである	4.93	41	14	滝沢村は、世代間での交流がある村である	4.07				
5	39	滝沢村は、交通安全が保たれている	4.93	42	16	滝沢村は、地域と学校との間で交流がある村である	4.07				
6	41	滝沢村には、犯罪がない	4.93	43	9	滝沢村は、みんなが地域の夢の実現のために取り組むことができる村である	4.00				
7	43	滝沢村は、交通の便が良く移動しやすい	4.93	44	13	滝沢村は、同じ目的を持った人との交流がある村である	4.00				
8	3	滝沢村では、子ども達が不安なく過ごさせている	4.87	45	22	滝沢村では、ボランティア活動が活発である	4.00				
9	26	滝沢村は、安心して子育てができる村である	4.87	46	4	滝沢村では、一人ひとりの個性が尊重されている	3.87				
10	31	滝沢村には、(村民が)働く場がある	4.87	47	23	滝沢村には、ボランティアやNPOが情報交換する場がある	3.87				

2.9 項目別ニーズ度（番号順）

ニーズ度とは、重要度から満足度を引いた数値としています。ニーズ度が高い項目は「(33) みんなが自分のやりたい仕事ができる」が2.47（前回：2.45）、「(31) 働く場がある」が2.40（前回：2.44）、「(2) 老後の不安なく暮らせる」が2.12（前回：2.12）でした。

図表10-1 項目別ニーズ度（重要度－満足度）① 【番号順】

番号	順位					項目	ニーズ度				
	24	23	22	21	20		24	23	22	21	20
1	17	16	14	14	14	心身ともに元気で暮らせる	1.18	1.23	1.25	1.11	1.29
2	3	3	3	3	3	老後の不安なく暮らせる	2.12	2.12	2.23	2.07	2.24
3	11	11	11	11	10	子ども達が不安なく過ごせる	1.43	1.45	1.49	1.41	1.59
4	25	32	29	28	27	一人ひとりの個性が尊重されている	0.89	0.85	0.87	0.77	0.91
5	33	36	34	34	34	自ら学んだり、取り組める環境がある	0.76	0.75	0.76	0.65	0.76
6	41	40	40	42	40	高齢者が自ら率先して活躍している	0.52	0.58	0.54	0.38	0.50
7	22	22	22	21	22	子ども達が生き生きとしている	1.01	1.01	1.07	0.95	1.05
8	18	20	18	18	19	自分の夢の実現のために取り組むことができる	1.11	1.08	1.16	1.06	1.17
9	34	33	27	33	26	みんなで地域の夢の実現のために取り組むことができる	0.76	0.85	0.88	0.69	0.94
10	30	27	25	25	30	隣り近所とのつきあいがある	0.83	0.93	0.89	0.79	0.88
11	14	15	15	16	15	必要な情報がわかりやすく伝わる	1.29	1.23	1.21	1.08	1.22
12	28	30	23	23	24	家族が一緒にいられる	0.84	0.87	0.91	0.83	0.96
13	32	34	35	32	33	同じ目的を持った人との交流がある	0.82	0.78	0.76	0.70	0.84
14	26	23	26	27	25	世代間での交流がある	0.87	0.97	0.88	0.78	0.96
15	35	35	36	35	32	地域間での交流がある	0.75	0.76	0.73	0.63	0.85
16	38	38	39	39	37	地域と学校との間で交流がある	0.69	0.71	0.63	0.49	0.71
17	12	12	13	15	13	必要な時に欲しい情報が得られる	1.35	1.37	1.29	1.09	1.31
18	40	41	41	41	42	人々が集まり活動できる場所がある	0.56	0.52	0.54	0.42	0.49
19	20	21	20	22	21	地域や世代を超えて村全体がつながっている	1.07	1.06	1.11	0.90	1.11
20	15	13	16	19	18	地域に安心できる防災の仕組みがある	1.25	1.32	1.19	1.04	1.17
21	21	18	21	17	17	家族がお互いに支えあっている	1.07	1.11	1.10	1.07	1.17
22	31	29	33	36	36	ボランティア活動が活発である	0.83	0.88	0.85	0.61	0.72
23	27	25	24	30	31	ボランティアやNPOが情報交換する場がある	0.85	0.94	0.89	0.71	0.86
24	19	19	19	20	20	地域の中に支え合う仕組みがある	1.08	1.11	1.15	0.95	1.12

図表10-1 項目別ニーズ度（重要度－満足度）① 【番号順】

番号	順位					項目	ニーズ度				
	24	23	22	21	20		24	23	22	21	20
25	36	39	37	37	39	同じ目的を持った人々が集まり活躍している	0.74	0.71	0.71	0.61	0.66
26	16	17	17	12	16	安心して子育てができる	1.23	1.15	1.17	1.15	1.22
27	24	24	28	26	23	自然環境に配慮する取り組みが行なわれている	0.90	0.96	0.88	0.79	0.98
28	42	42	43	44	44	人と自然が共存している	0.51	0.52	0.50	0.38	0.46
29	45	46	45	45	45	文化、伝統が受け継がれている	0.31	0.34	0.40	0.26	0.32
30	43	43	42	40	43	文化、伝統が活かされている	0.46	0.49	0.52	0.44	0.47
31	2	2	2	1	2	働く場がある	2.40	2.44	2.62	2.59	2.56
32	6	6	4	4	5	農業の担い手がいる	1.94	1.93	2.07	1.98	2.04
33	1	1	1	2	1	みんなが自分のやりたい仕事ができる	2.47	2.45	2.65	2.49	2.58
34	29	28	31	29	29	村で作られた農産物が、広く販売されている	0.84	0.89	0.86	0.75	0.89
35	7	8	7	6	8	子育てしながらでも安心して働くことができる	1.83	1.77	1.93	1.82	1.85
36	10	10	9	10	11	村の特色を活かした産業がある	1.51	1.49	1.56	1.46	1.52
37	47	47	47	46	46	村に豊かな自然がたくさん残っている	0.26	0.28	0.26	0.21	0.28
38	44	44	44	43	41	水や空気がきれいである	0.44	0.44	0.44	0.38	0.50
39	13	14	12	13	12	交通安全が保たれている	1.33	1.29	1.30	1.12	1.35
40	9	9	10	9	9	夜間でも安心して出歩くことができる	1.65	1.73	1.53	1.58	1.71
41	8	7	8	7	7	村に犯罪がない	1.74	1.80	1.83	1.79	1.88
42	4	4	5	5	4	急病の時に病院に行きやすい	2.10	2.07	1.98	1.96	2.07
43	5	5	6	8	6	交通の便がよく、移動がしやすい	2.05	2.00	1.94	1.76	1.98
44	23	26	30	24	28	ずっと住みたいと思える村である	0.91	0.93	0.86	0.80	0.89
45	39	37	38	38	38	地場産品を売買する場所がある	0.65	0.74	0.68	0.60	0.68
46	46	45	46	47	47	チャグチャグ馬コの知名度が活かされている	0.31	0.36	0.36	0.19	0.23
47	37	31	32	31	35	「滝沢らしさ」がある	0.71	0.85	0.86	0.70	0.75

図表10-2 項目別ニーズ度（重要度－満足度）② 【点数順】

番号	順位					項目	ニーズ度				
	24	23	22	21	20		24	23	22	21	20
33	1	1	1	2	1	みんなが自分のやりたい仕事ができる	2.47	2.45	2.65	2.49	2.58
31	2	2	2	1	2	働く場がある	2.40	2.44	2.62	2.59	2.56
2	3	3	3	3	3	老後の不安なく暮らせる	2.12	2.12	2.23	2.07	2.24
42	4	4	5	5	4	急病の時に病院に行きやすい	2.10	2.07	1.98	1.96	2.07
43	5	5	6	8	6	交通の便がよく、移動がしやすい	2.05	2.00	1.94	1.76	1.98
32	6	6	4	4	5	農業の担い手がいる	1.94	1.93	2.07	1.98	2.04
35	7	8	7	6	8	子育てしながらでも安心して働くことができる	1.83	1.77	1.93	1.82	1.85
41	8	7	8	7	7	村に犯罪がない	1.74	1.80	1.83	1.79	1.88
40	9	9	10	9	9	夜間でも安心して出歩くことができる	1.65	1.73	1.53	1.58	1.71
36	10	10	9	10	11	村の特色を活かした産業がある	1.51	1.49	1.56	1.46	1.52
3	11	11	11	11	10	子ども達が不安なく過ごせる	1.43	1.45	1.49	1.41	1.59
17	12	12	13	15	13	必要な時に欲しい情報が得られる	1.35	1.37	1.29	1.09	1.31
39	13	14	12	13	12	交通安全が保たれている	1.33	1.29	1.30	1.12	1.35
11	14	15	15	16	15	必要な情報がわかりやすく伝わる	1.29	1.23	1.21	1.08	1.22
20	15	13	16	19	18	地域に安心できる防災の仕組みがある	1.25	1.32	1.19	1.04	1.17
26	16	17	17	12	16	安心して子育てができる	1.23	1.15	1.17	1.15	1.22
1	17	16	14	14	14	心身ともに元気で暮らせる	1.18	1.23	1.25	1.11	1.29
8	18	20	18	18	19	自分の夢の実現のために取り組むことができる	1.11	1.08	1.16	1.06	1.17
24	19	19	19	20	20	地域の中に支え合う仕組みがある	1.08	1.11	1.15	0.95	1.12
19	20	21	20	22	21	地域や世代を超えて村全体がつながっている	1.07	1.06	1.11	0.90	1.11
21	21	18	21	17	17	家族がお互いに支えあっている	1.07	1.11	1.10	1.07	1.17
7	22	22	22	21	22	子ども達が生き生きとしている	1.01	1.01	1.07	0.95	1.05
44	23	26	30	24	28	ずっと住みたいと思える村である	0.91	0.93	0.86	0.80	0.89
27	24	24	28	26	23	自然環境に配慮する取り組みが行なわれている	0.90	0.96	0.88	0.79	0.98

図表10-2 項目別ニーズ度（重要度－満足度）② 【点数順】

番号	順位					項目	ニーズ度				
	24	23	22	21	20		24	23	22	21	20
4	25	32	29	28	27	一人ひとりの個性が尊重されている	0.89	0.85	0.87	0.77	0.91
14	26	23	26	27	25	世代間での交流がある	0.87	0.97	0.88	0.78	0.96
23	27	25	24	30	31	ボランティアやNPOが情報交換する場がある	0.85	0.94	0.89	0.71	0.86
12	28	30	23	23	24	家族が一緒にいられる	0.84	0.87	0.91	0.83	0.96
34	29	28	31	29	29	村で作られた農産物が、広く販売されている	0.84	0.89	0.86	0.75	0.89
10	30	27	25	25	30	隣り近所とのつきあいがある	0.83	0.93	0.89	0.79	0.88
22	31	29	33	36	36	ボランティア活動が活発である	0.83	0.88	0.85	0.61	0.72
13	32	34	35	32	33	同じ目的を持った人との交流がある	0.82	0.78	0.76	0.70	0.84
5	33	36	34	34	34	自ら学んだり、取り組める環境がある	0.76	0.75	0.76	0.65	0.76
9	34	33	27	33	26	みんなで地域の夢の実現のために取り組むことができる	0.76	0.85	0.88	0.69	0.94
15	35	35	36	35	32	地域間での交流がある	0.75	0.76	0.73	0.63	0.85
25	36	39	37	37	39	同じ目的を持った人々が集まり活躍している	0.74	0.71	0.71	0.61	0.66
47	37	31	32	31	35	「滝沢らしさ」がある	0.71	0.85	0.86	0.70	0.75
16	38	38	39	39	37	地域と学校との間で交流がある	0.69	0.71	0.63	0.49	0.71
45	39	37	38	38	38	地場産品を売買する場所がある	0.65	0.74	0.68	0.60	0.68
18	40	41	41	41	42	人々が集まり活動できる場所がある	0.56	0.52	0.54	0.42	0.49
6	41	40	40	42	40	高齢者が自ら率先して活躍している	0.52	0.58	0.54	0.38	0.50
28	42	42	43	44	44	人と自然が共存している	0.51	0.52	0.50	0.38	0.46
30	43	43	42	40	43	文化、伝統が活かされている	0.46	0.49	0.52	0.44	0.47
38	44	44	44	43	41	水や空気がきれいである	0.44	0.44	0.44	0.38	0.50
29	45	46	45	45	45	文化、伝統が受け継がれている	0.31	0.34	0.40	0.26	0.32
46	46	45	46	47	47	チャグチャグ馬コの知名度が活かされている	0.31	0.36	0.36	0.19	0.23
37	47	47	47	46	46	村に豊かな自然がたくさん残っている	0.26	0.28	0.26	0.21	0.28

2.10 生活全般についての満足度

生活全般に「満足」と「まあ満足」を合わせた回答は全体の49.2%となり、前回調査時の49.5%と比べほぼ同じ水準となりました。一方、「不満」と「やや不満」を合わせた回答は全体の19.5%となり、前回調査時の16.3%から3.2ポイント増加しました。

図表11 生活全般についての満足度（回答の割合）

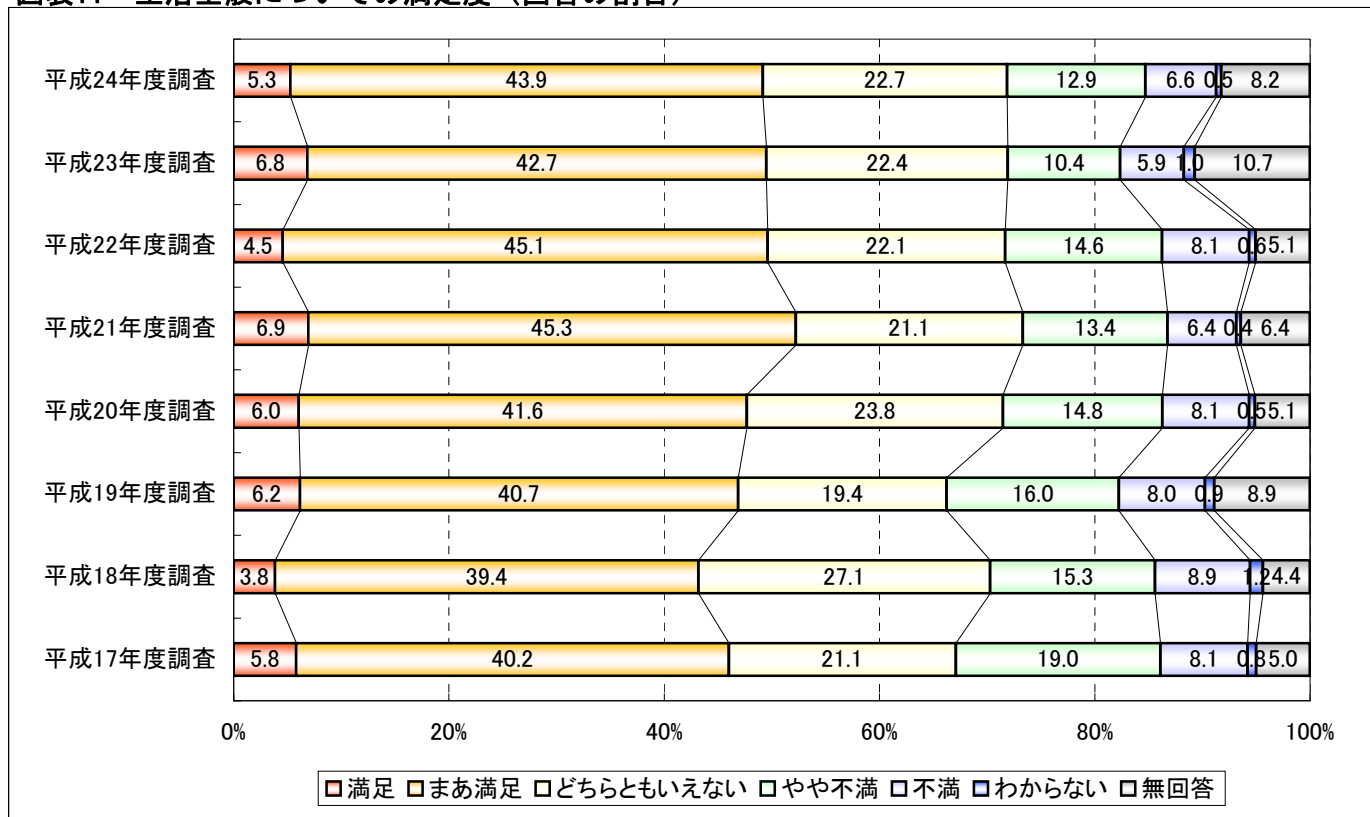

図表12 生活全般についての満足度（年齢別）

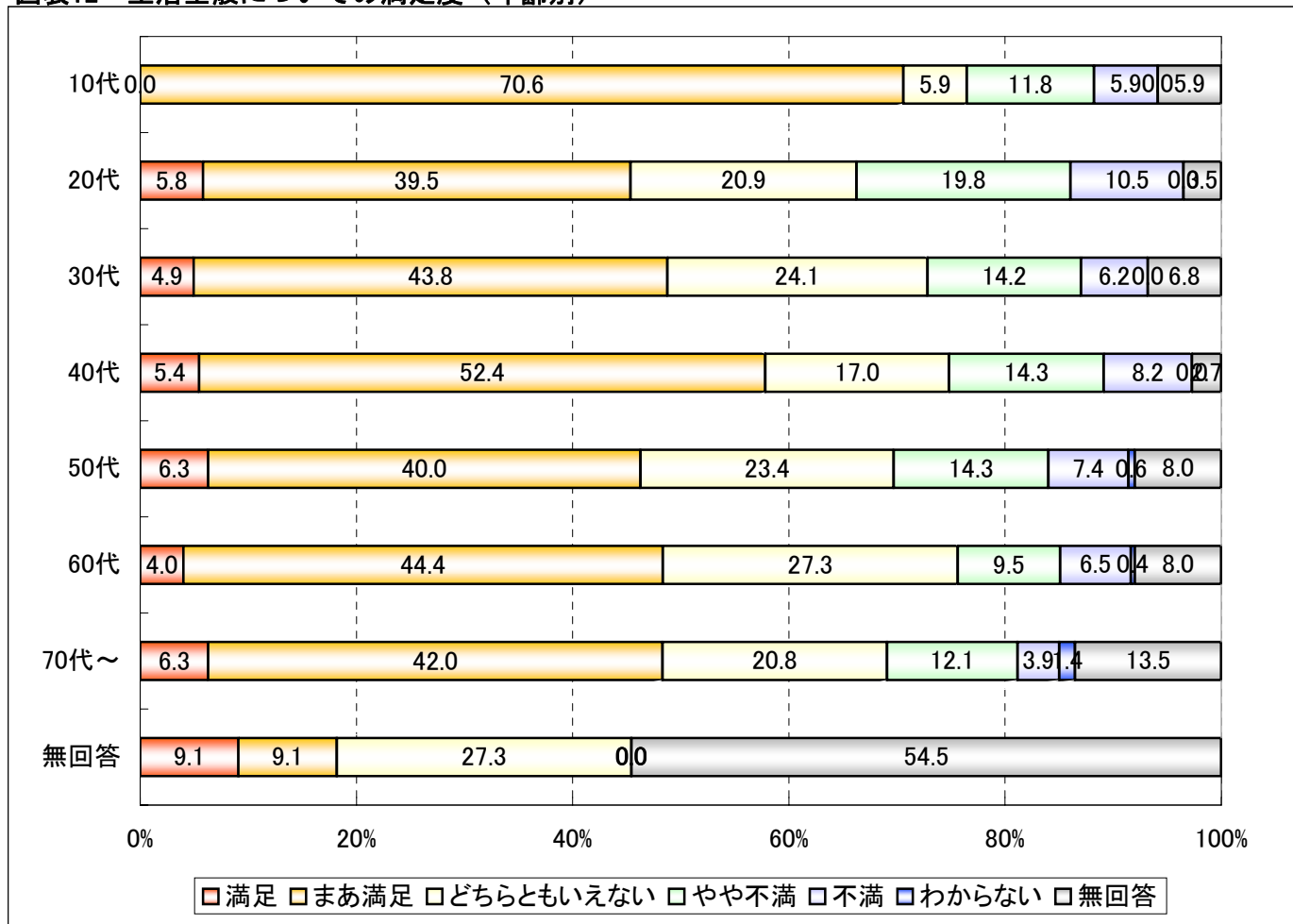

3 日常生活に関する問の分析（問3）

3.1 住民の日常生活について・・・総合的評価の問

■問3-1 （46）あなたは、滝沢村は住みやすい村だと思いますか

「はい」との回答が73.7%となり、前回調査時の75.7%から2.0ポイント低下しました。平成21年度をピークに減少傾向が続いています。年代別で見ると、10代、20代、50代で、また地域別みると、大釜、川前地域で「いいえ」と答えた割合が高くなっています。

図表13 滝沢村は住みやすい村だと思いますか（全体）

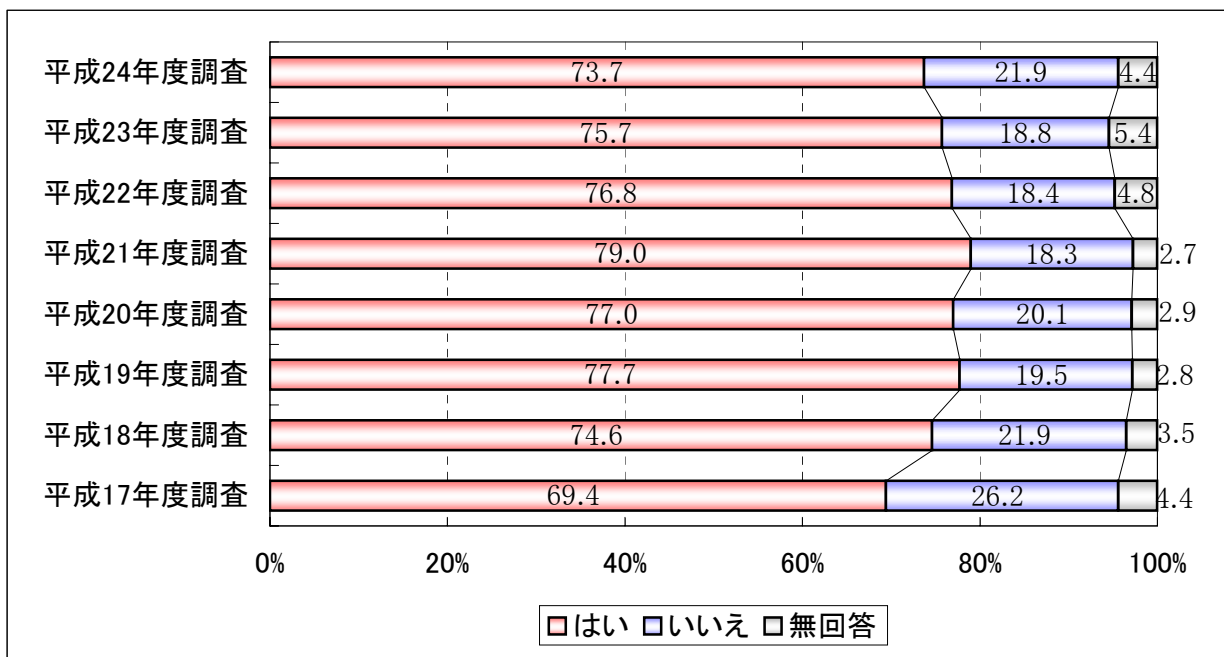

図表14 滝沢村は住みやすい村だと思いますか（年齢別）

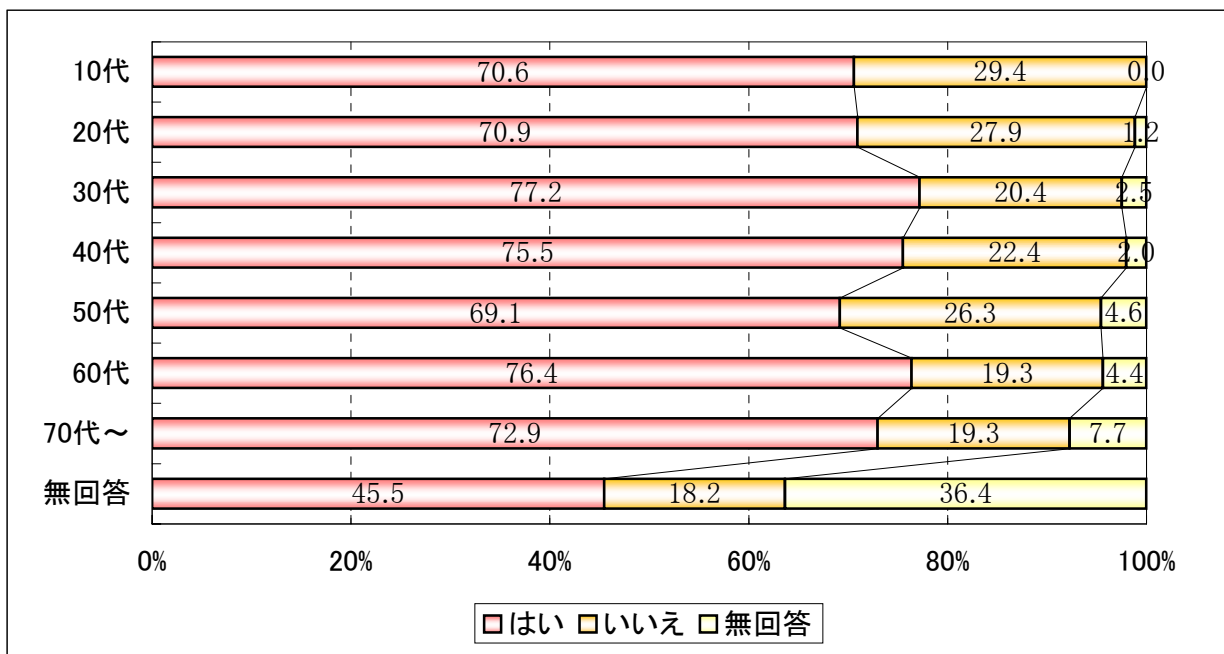

図表15 滝沢村は住みやすい村だと思いますか（地域別）

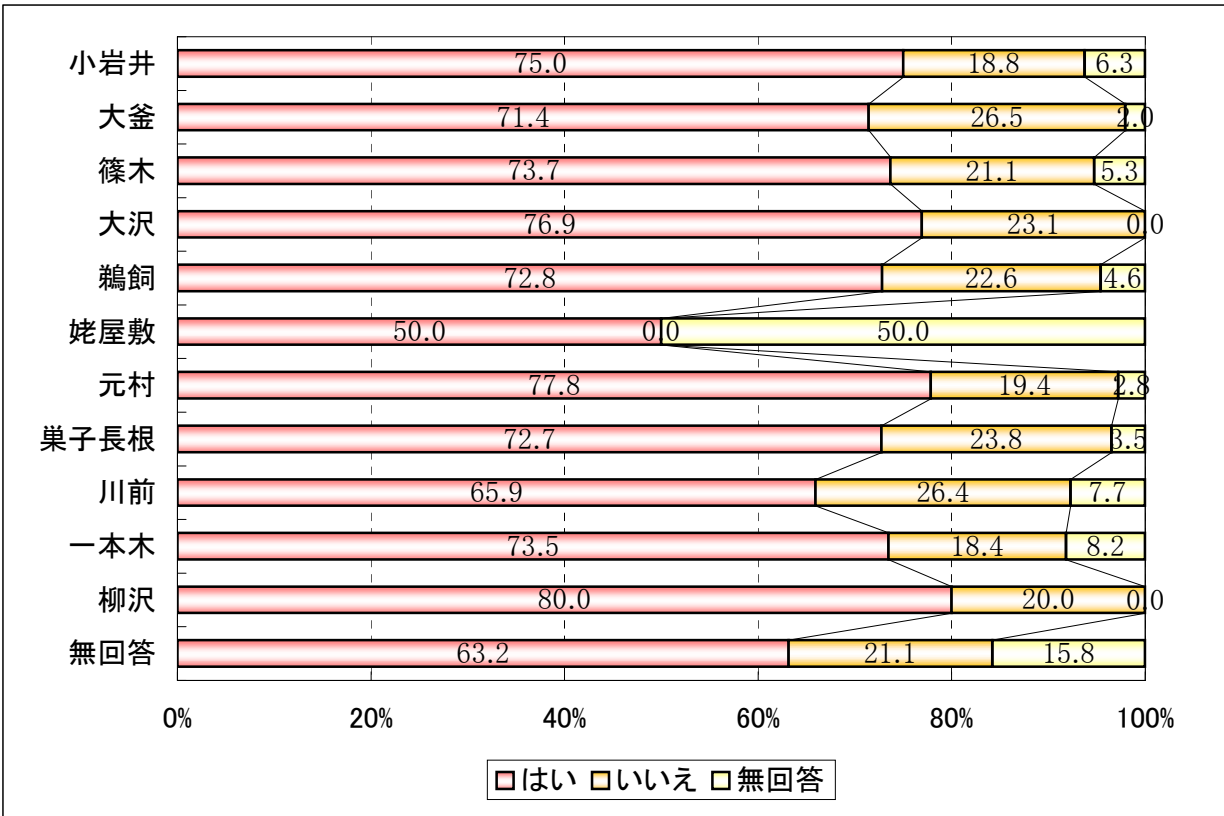

■問3-1 (47) あなたは、滝沢村は他の地域にはない良さをもった村だと思いますか

「はい」との回答が58.2%となり、前回調査からは0.1ポイント低下しました。「いいえ」と答えた方が、近年増加傾向にあります。例年40代～60代で「はい」と答えた方が少ない傾向があり、今回の調査においても、50代は低い数値となっています。

図表16 滝沢村は他の地域にはない良さをもった村だと思いますか（全体）

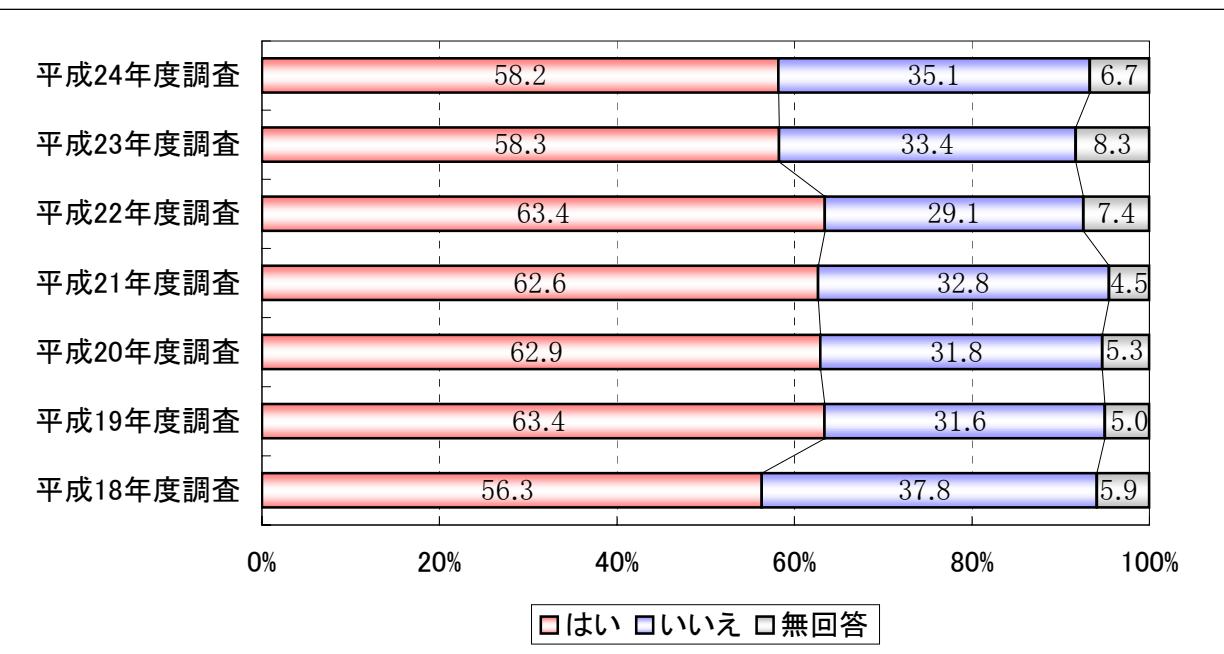

図表17 滝沢村は他の地域にはない良さをもった村だと思いますか（年齢別）

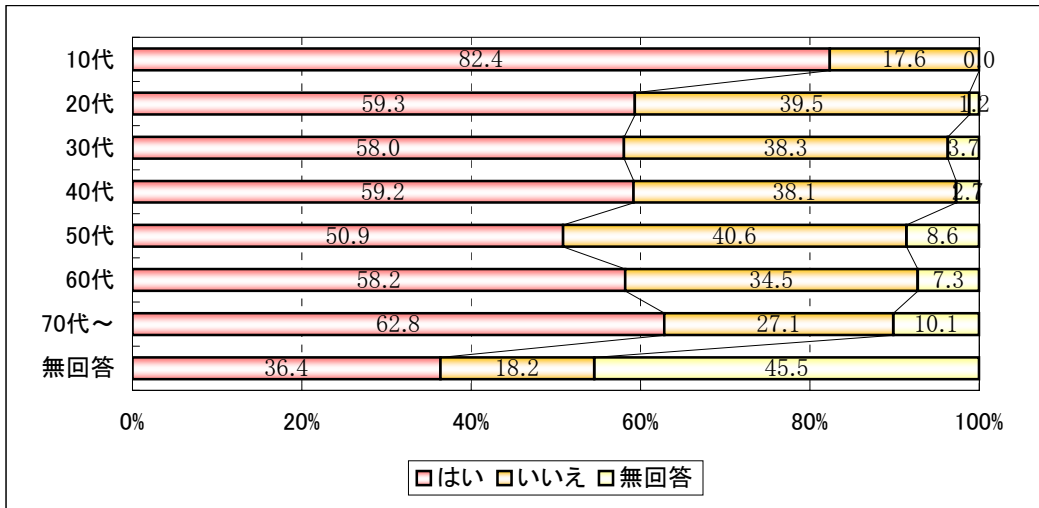

図表18 滝沢村は他の地域にはない良さをもった村だと思いますか（地域別）

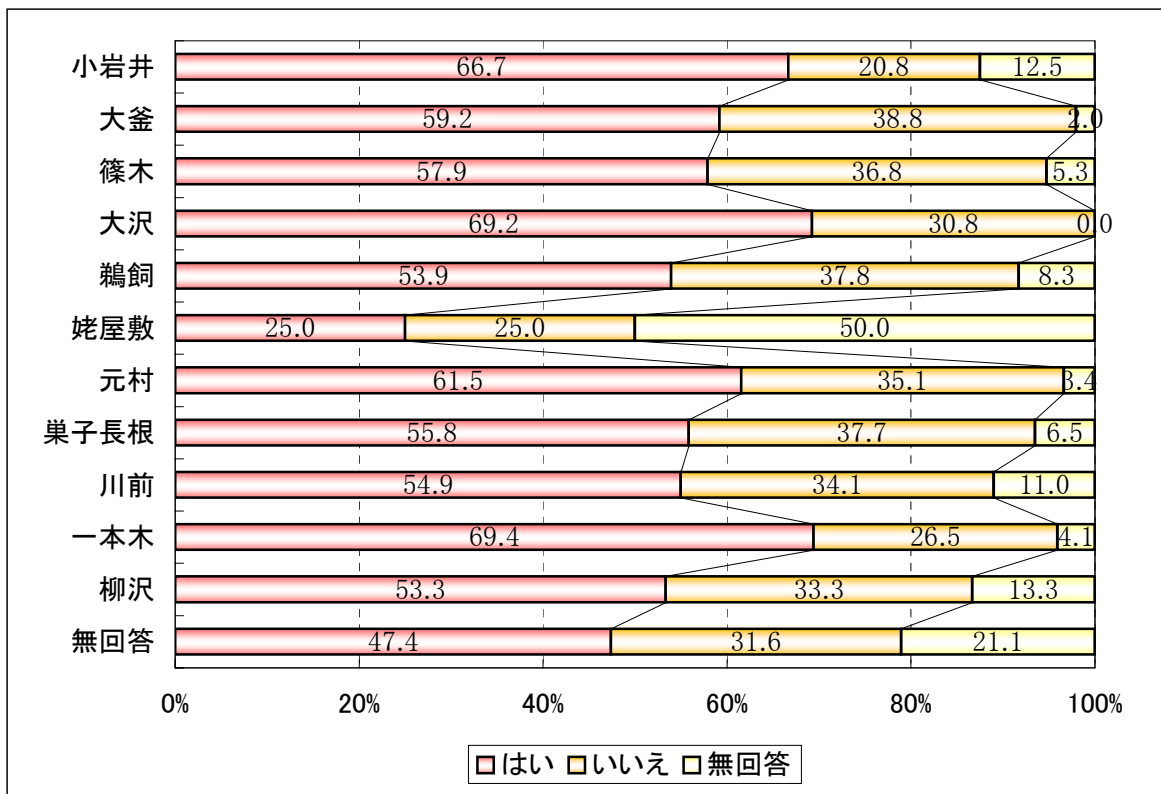

3 日常生活に関する問の分析（問3）

図表19 暮らしの現状について：選択肢別の回答の割合



(26)	あなたは、ここ1年で夜間の一人歩きに不安を感じたことがありますか	32.0	63.7	4.3
(27)	あなたは、ここ1年で犯罪にあたり、身の危険を感じたことがありますか	8.3	88.5	3.1
(28)	あなたは、地域の医療に安心感を持っていますか	42.1	54.1	3.8
(29)	あなたは、いざというときに相談できるかかりつけ医がいますか	53.5	43.8	2.7
(30)	あなたは、自分の住む地域に愛着を持っていますか	75.8	20.6	3.5
(31)	あなたは、子どもの教育について、学校、家庭、地域の連携が十分だと感じますか	37.2	53.5	9.3
(32)	あなたの住む地域では、近所つきあいがありますか	62.8	33.9	3.3
(33)	あなたは、滝沢村はみんなが支えあうことで地域の課題を解決している村だと思いますか	38.0	54.5	7.5
(34)	あなたは、何らかの形でボランティア活動をしたと思いますか	53.0	43.5	3.5
(35)	あなたは、何らかの形で地域の役に立ちたいと思いますか	69.4	26.6	4.1
(36)	あなたは、滝沢村は子育てがしやすい村だと思いますか	54.9	36.9	8.1
(37)	あなたは、滝沢村の農地は確保されるべきだと思いますか	82.5	12.6	4.9
(38)	あなたは、村内で生産された農産物を売り買いしやすいと思いますか	55.7	39.2	5.1
(39)	あなたは、滝沢村の地場産品をよく買っていますか	60.0	36.5	3.5
(40)	あなたは、滝沢村の道路は歩行者にとって安全であると思いますか	24.8	71.0	4.2
(41)	あなたは、滝沢村の空気や水はきれいだと思いますか	88.9	8.3	2.8
(42)	あなたは、滝沢村の道路整備は進んでいると思いますか	32.3	63.3	4.4
(43)	あなたは、滝沢村の道路は渋滞が少ないと思いますか	45.1	50.6	4.4
(44)	あなたは、滝沢村内のバスや電車は便利で利用しやすいと思いますか	32.0	63.2	4.7
(45)	あなたは、滝沢村の道路の除雪は、きちんと行なわれていると思いますか	33.3	63.1	3.6
(46)	あなたは、滝沢村は住みやすい村だと思いますか	73.7	21.9	4.4
(47)	あなたは、滝沢村は他の地域にはない良さをもった村だと思いますか	58.2	35.1	6.7
(48)	あなたには、子育ての悩みや不安を相談できる人がいますか(いましたか)	61.9	38.1	
(49)	あなたは、育児休暇制度を活用していますか(いましたか)	15.7	84.3	

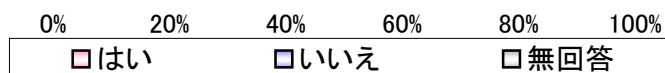

図表20 暮らしの現状について①:経年の変化

凡例: ▲ はい ● いいえ

(1)あなたは、健康保持のために何らかの活動をしていますか

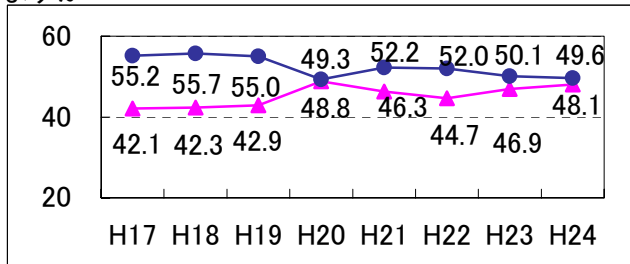

(2)あなたは、自分が心身ともに元気であると感じますか

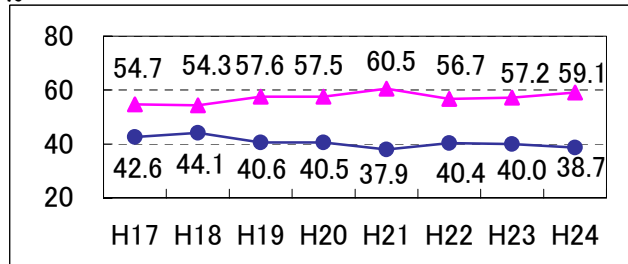

(3)あなたは、ここ1年に村や会社等で健康診査や検診を受診しましたか

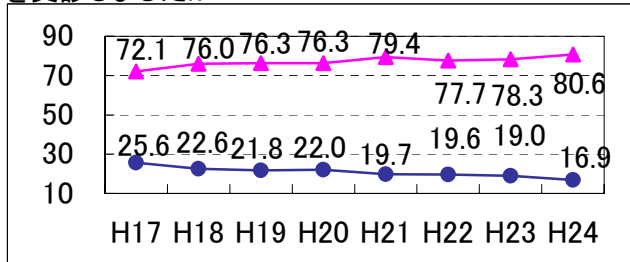

(4)あなたは、検診の結果や指導事項を、自分なりに生活の中に活かしていますか

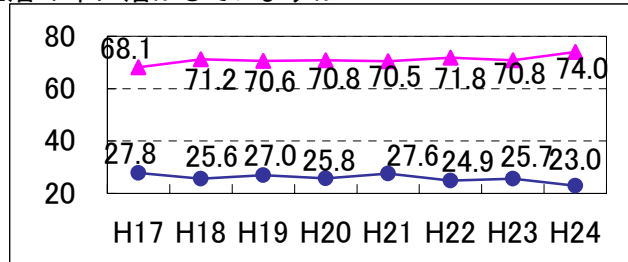

(5)あなたは、普段の生活の中で、男女が平等であると感じますか

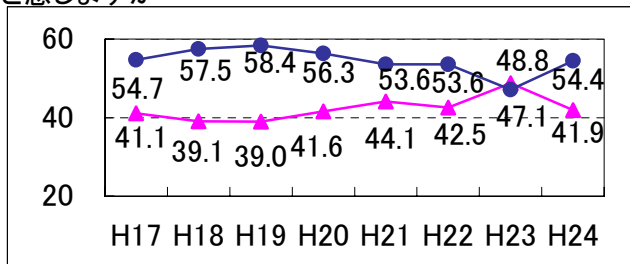

(6)あなたは、村が実施する趣味の教室や講座に参加するなど、自ら学ぶ機会をもっていますか

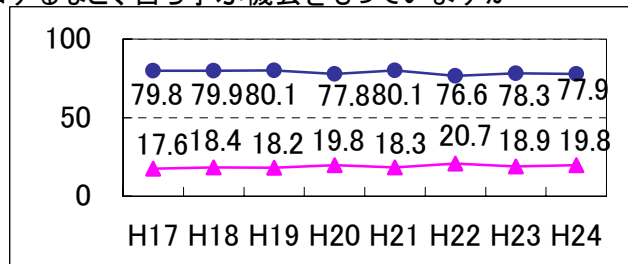

(7)あなたは、何か自分が熱中することがありますか

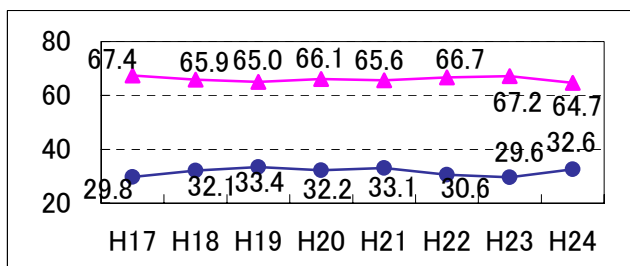

(8)あなたは、生きがいをもって生活していますか

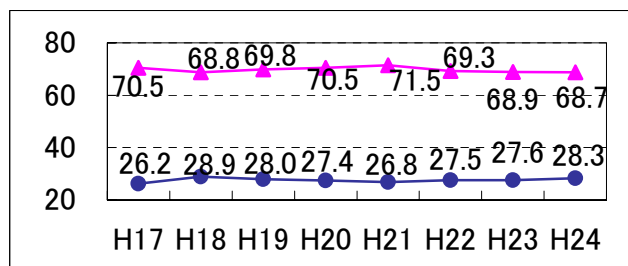

(9)あなたは、日頃、となり近所の方とあいさつや話をしていますか

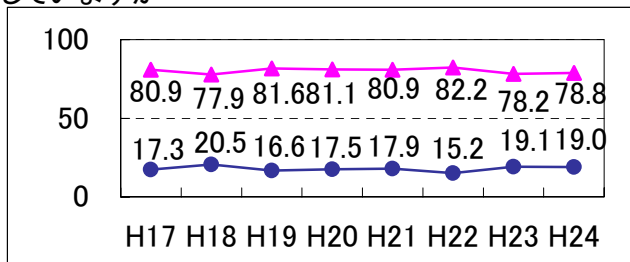

(10)あなたは、村の広報紙を読んでいますか

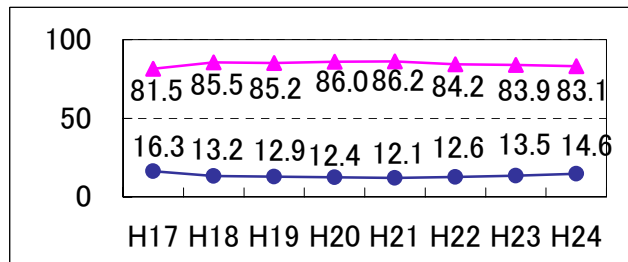

図表20 暮らしの現状について②:経年の変化

凡例: ▲ はい ● いいえ

(11)あなたは、普段の生活に必要な情報が伝わっていると感じますか

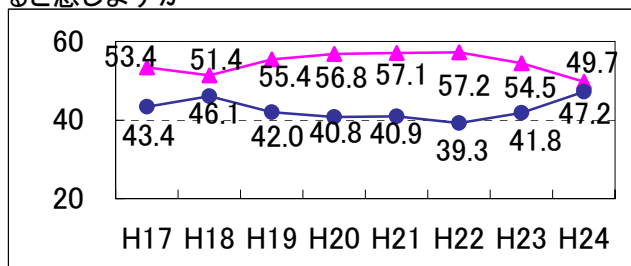

(12)あなたは、日頃、家族と話をしたり一緒に食事をする時間を持っていますか

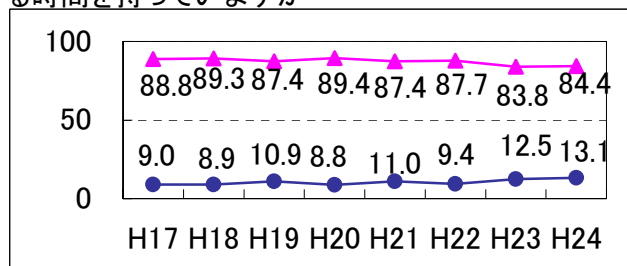

(13)あなたは、趣味のサークル活動など、共通の目的を持った人と交流していますか

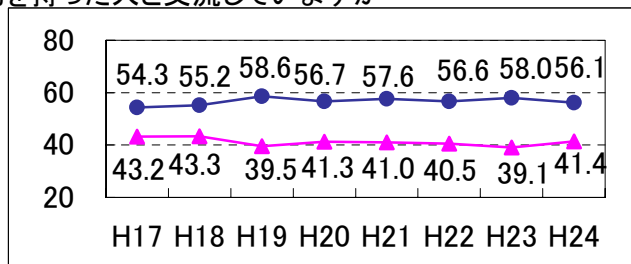

(14)あなたは、ここ1年で年代の違う人との交流を持ちましたか

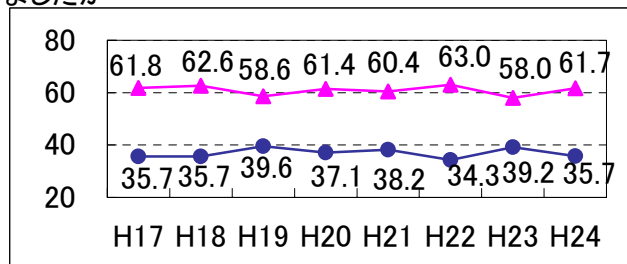

(15)あなたは、ここ1年で地域活動に参加したことがありますか

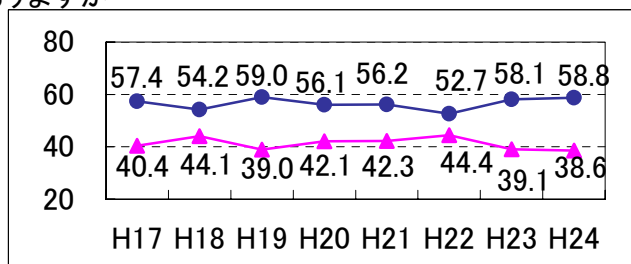

(16)あなたは、携帯電話も含めてインターネットを活用していますか

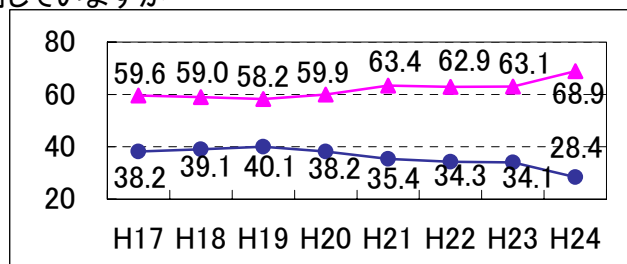

(17)あなたは、滝沢村にはみんなが集まり活動できる場所があると思いますか

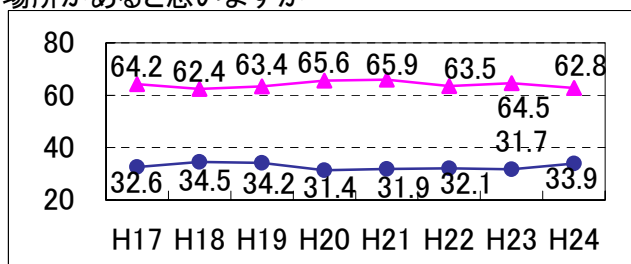

(18)あなたは、困ったとき、近くに相談できる人がいると思いますか

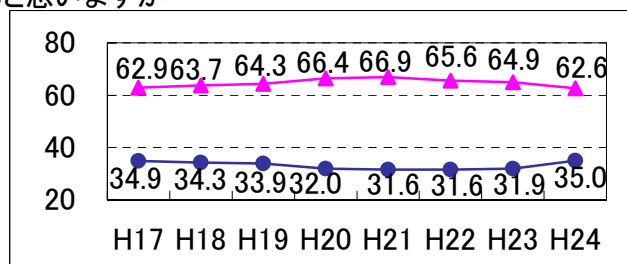

(19)あなたは、地震や台風など災害時の緊急避難場所を知っていますか

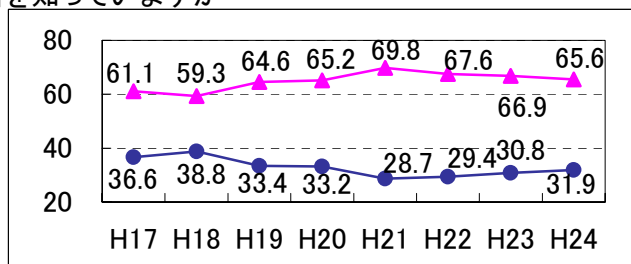

(20)あなたは、ここ1年でボランティア活動に参加しましたか

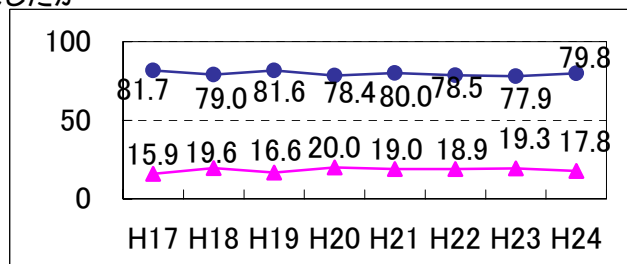

図表20 暮らしの現状について③:経年の変化

凡例: ▲ はい ● いいえ

(21) あなたは、地域で何らかの役割を持っていますか

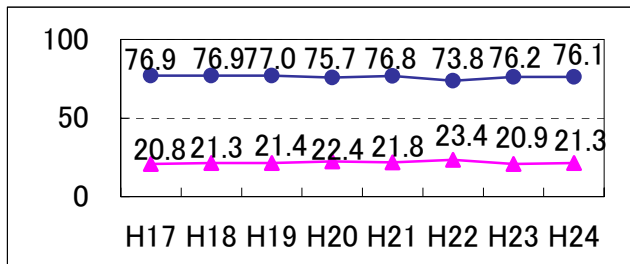

(22) あなたは、環境に配慮した生活を心がけていますか

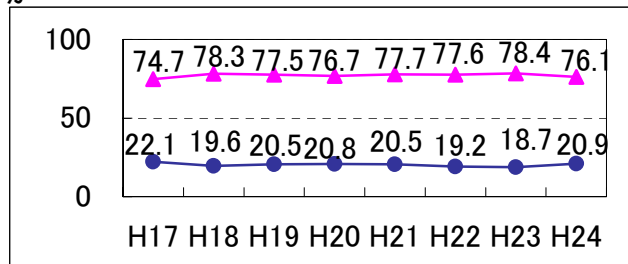

(23) あなたは、文化や伝統を保存、継承するための活動を行っていますか

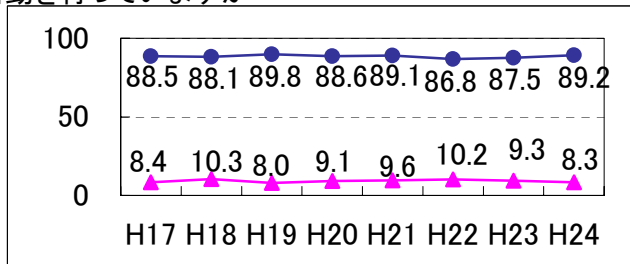

(24) あなたは、現在の収入に満足していますか

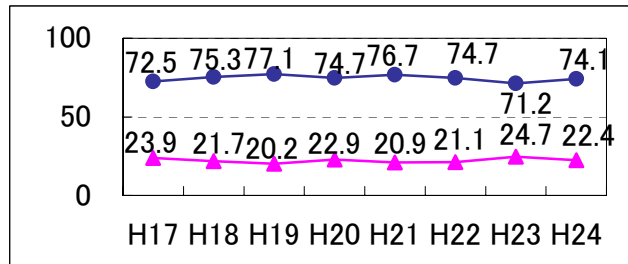

(25) あなたは、現在の仕事に満足していますか

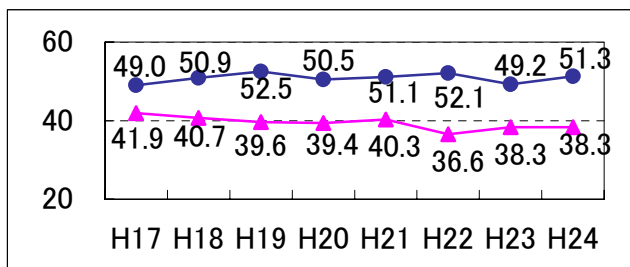

(26) あなたは、ここ1年で夜間の一人歩きに不安を感じたことがありますか

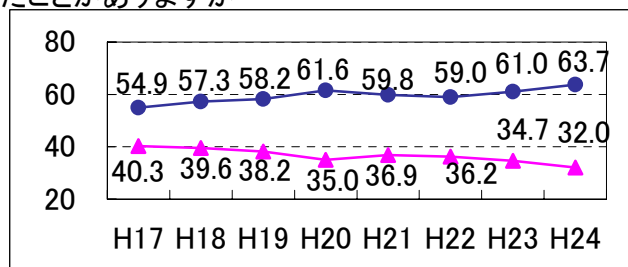

(27) あなたは、ここ1年で犯罪にあたり、身の危険を感じたことがありますか

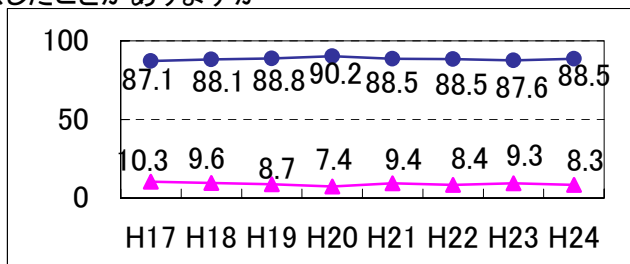

(28) あなたは、地域の医療に安心感を持っていますか

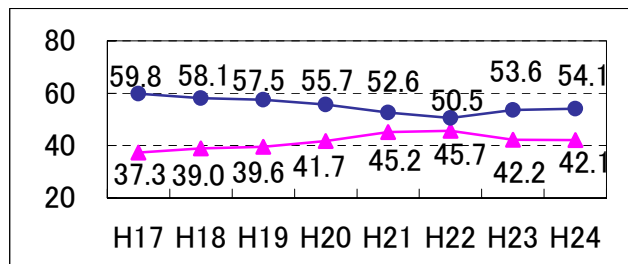

(29) あなたは、いざというときに相談できるかかりつけ医がいますか

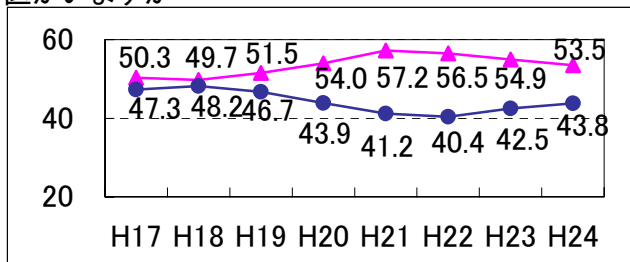

(30) あなたは、自分の住む地域に愛着を持っていますか

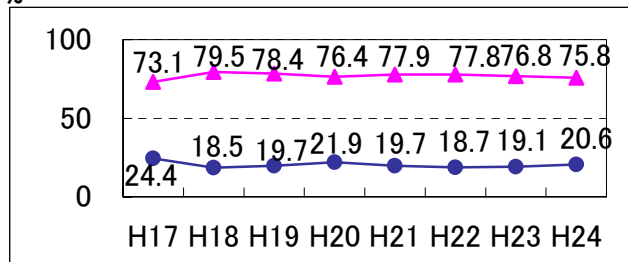

図表20 暮らしの現状について④:経年の変化

凡例: ▲ はい ● いいえ

(31)あなたは、子どもの教育について、学校、家庭、地域の連携が十分だと感じますか

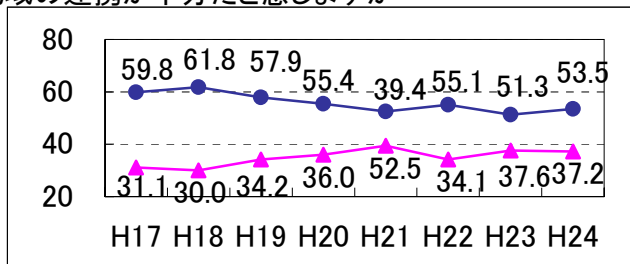

(32)あなたの住む地域では、近所つきあいがありますか

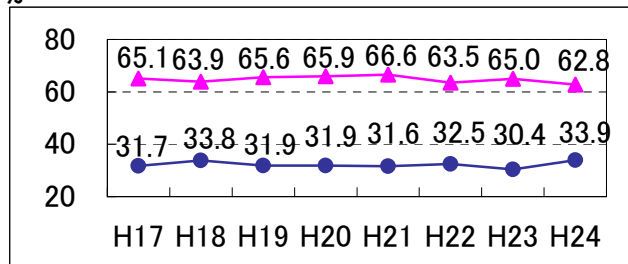

(33)あなたは、滝沢村はみんなが支えあうことで地域の課題を解決している村だと思いますか

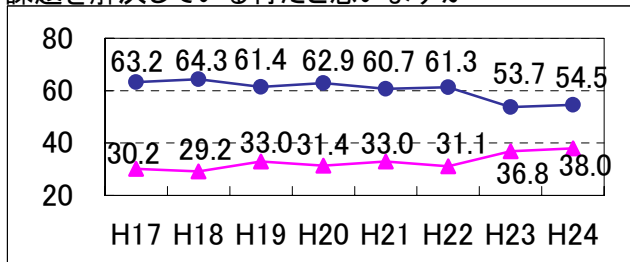

(34)あなたは、何らかの形でボランティア活動をしたと思いますか

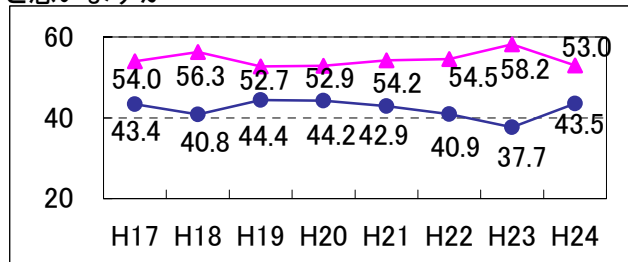

(35)あなたは、何らかの形で地域の役に立ちたいと思いますか

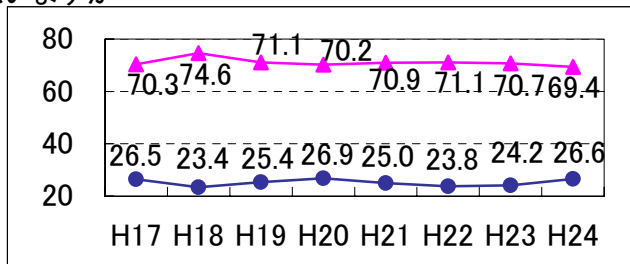

(36)あなたは、滝沢村は子育てがしやすい村だと思いますか

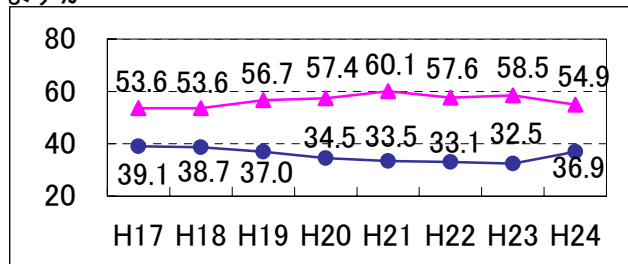

(37)あなたは、滝沢村の農地は確保されるべきだと思いますか

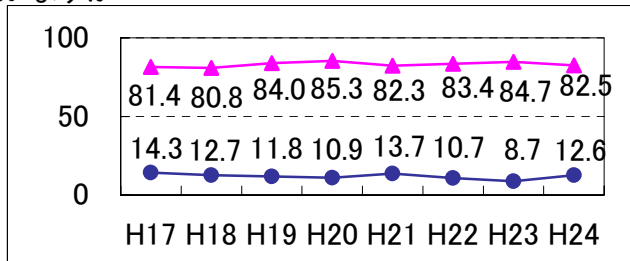

(38)あなたは、村内で生産された農産物を売り買いしやすいと思いますか

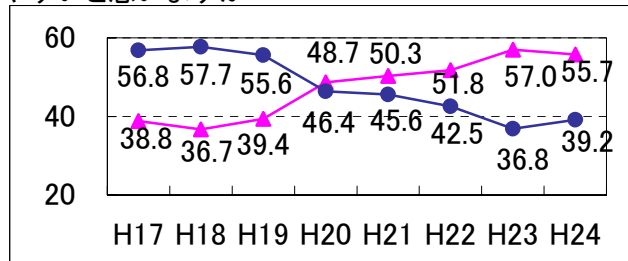

(39)あなたは、滝沢村の地場産品をよく買っていますか

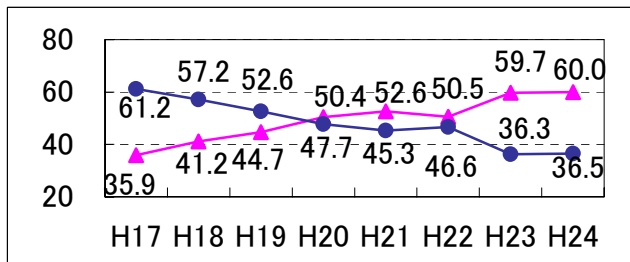

(40)あなたは、滝沢村の道路は歩行者にとって安全であると思いますか

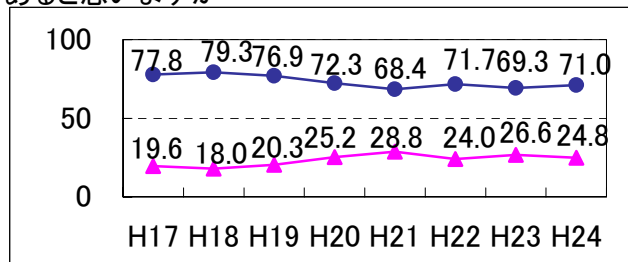

図表20 暮らしの現状について⑤:経年の変化

凡例: ▲ はい ● いいえ

(41) あなたは、滝沢村の空気や水はきれいだと思いますか

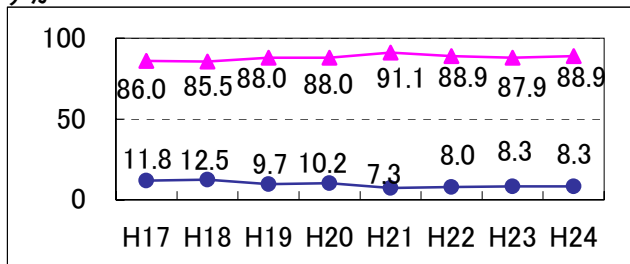

(42) あなたは、滝沢村の道路整備は進んでいると思いますか

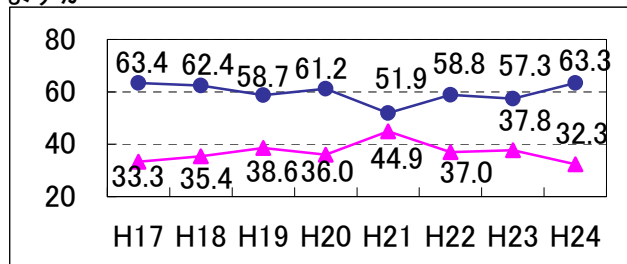

(43) あなたは、滝沢村の道路は渋滞が少ないと思いますか

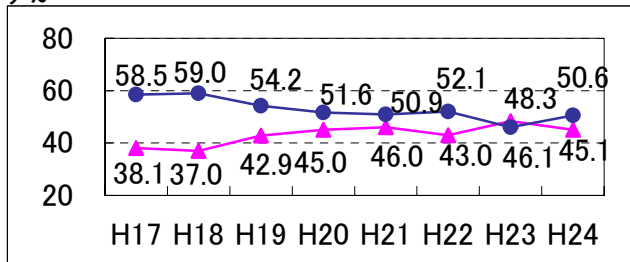

(44) あなたは、滝沢村内のバスや電車は便利で利用しやすいと思いますか

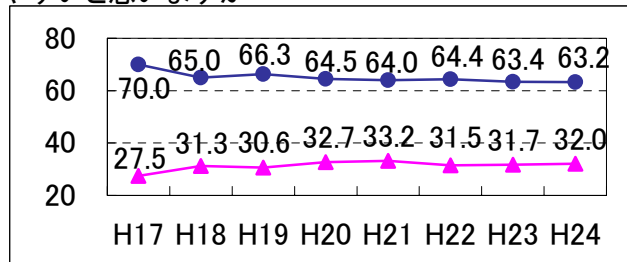

(45) あなたは、滝沢村の道路の除雪は、きちんと行われていると思いますか

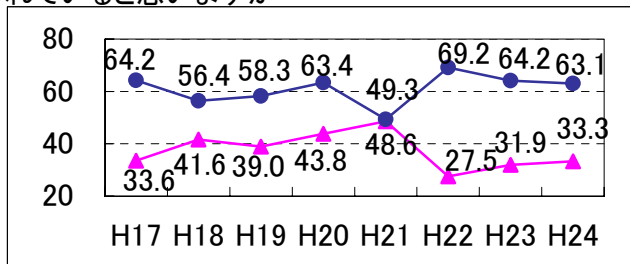

(46) あなたは、滝沢村は住みやすい村だと思いますか

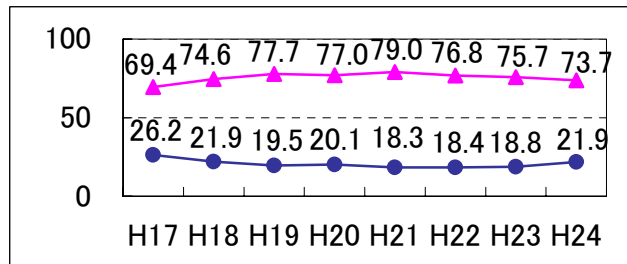

(47) あなたは、滝沢村は他の地域にはない良さをもった村だと思いますか

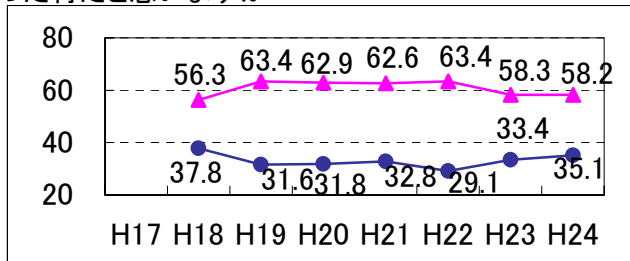

(48) あなたには、子育ての悩みや不安を相談できる人がいますか(いましたか)

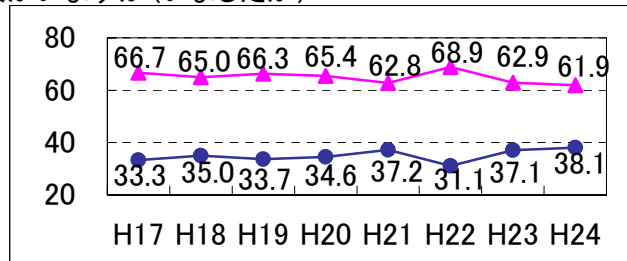

(49) あなたは、育児休暇制度を活用していますか(いましたか)

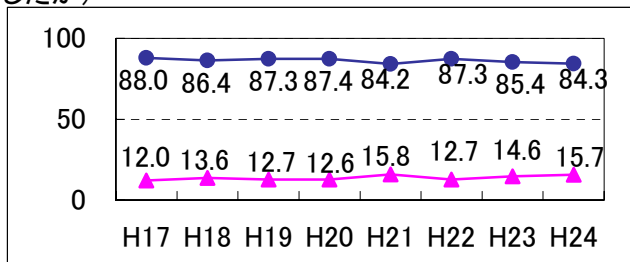

3.2 1日あたりの家事労働時間および家族で一緒にいる時間について

■問3-2 (1) あなたは、家庭で家事労働を1日あたり何時間していますか

家族での家事労働時間は平均2時間52分となり、前回調査時の2時間48分から4分増加する結果となりました。平成20年度以降の減少傾向に歯止めがかかりました。

図表21 家庭で家事労働を1日あたり何時間していますか（平均値）

（単位：分）

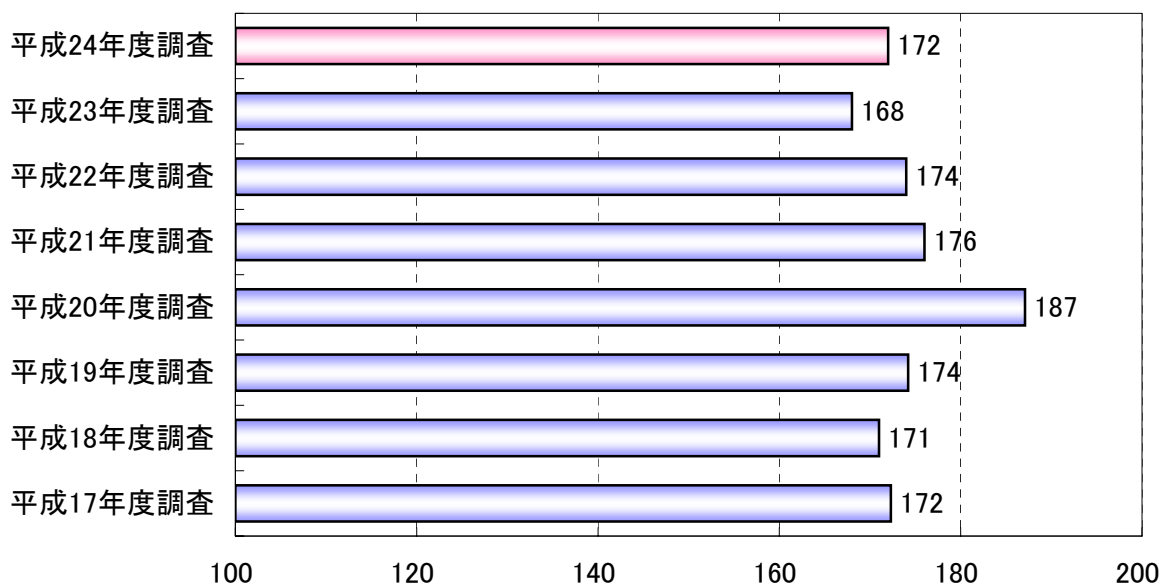

■問3-2 (2) あなたは、家族でだんらんしたり、食事をするなど、家族いっしょにいられる時間は、1日あたり何時間ですか

家族とのだんらんや家族一緒にいる時間は1日あたり平均5時間1分となり、前回調査時の4時間38分から、23分増加し、調査開始以来、最長の時間となりました。

図表22 あなたは、家族でだんらんしたり、食事をするなど、家族いっしょにいられる時間は、1日あたり何時間ですか（平均値）

（単位：分）

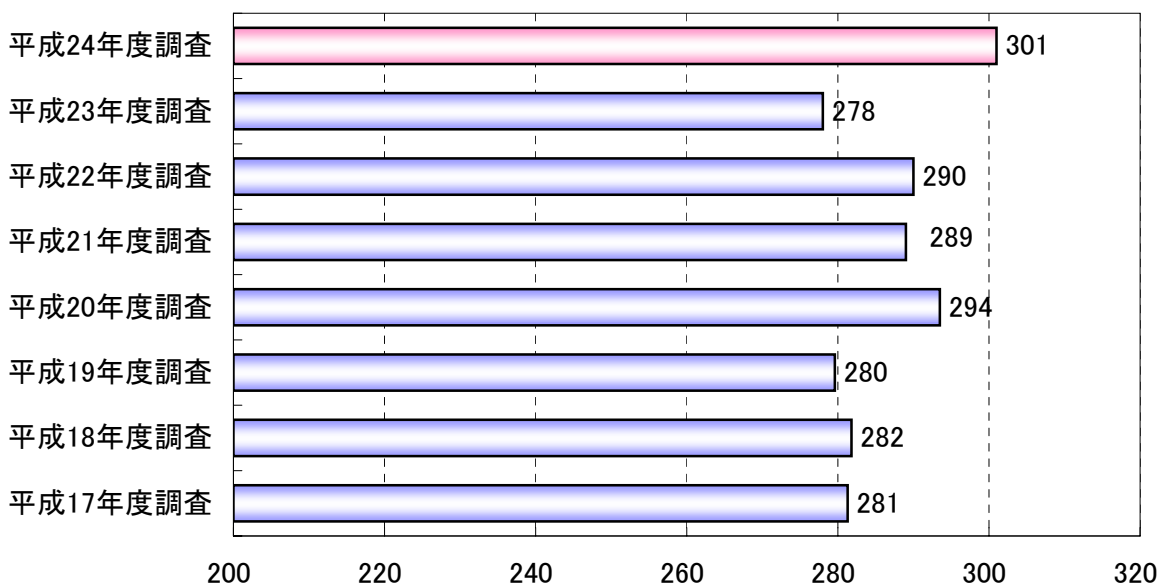

3.3 住民の社会活動に関する設問について

- 問3-1 (34) あなたは、何らかの形でボランティア活動をしたいと思いますか
 何らかの形でボランティア活動をしたいと思う人の割合は、全体で53.0% (前回:58.2%)でした。
 これを世代別にみると20代、50代で高い値を示しています。

図表23 何らかの形でボランティア活動をしたいと思いますか (年代別)

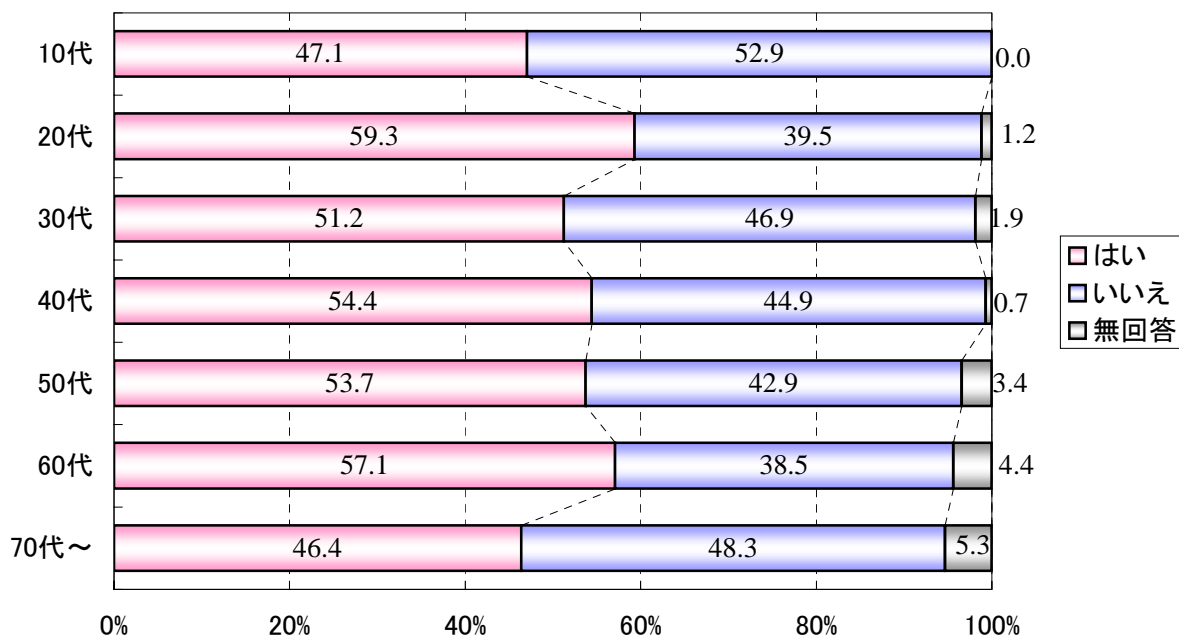

- 問3-1 (20) あなたは、ここ1年でボランティア活動に参加をしましたか
 何らかの形でボランティア活動をしたいと思っている人が多い反面、実際にここ1年でボランティア活動に参加した人の割合は、全体で17.8% (前回:19.3%)にとどまっています。

図表24 ここ1年でボランティア活動に参加をしましたか (年代別)

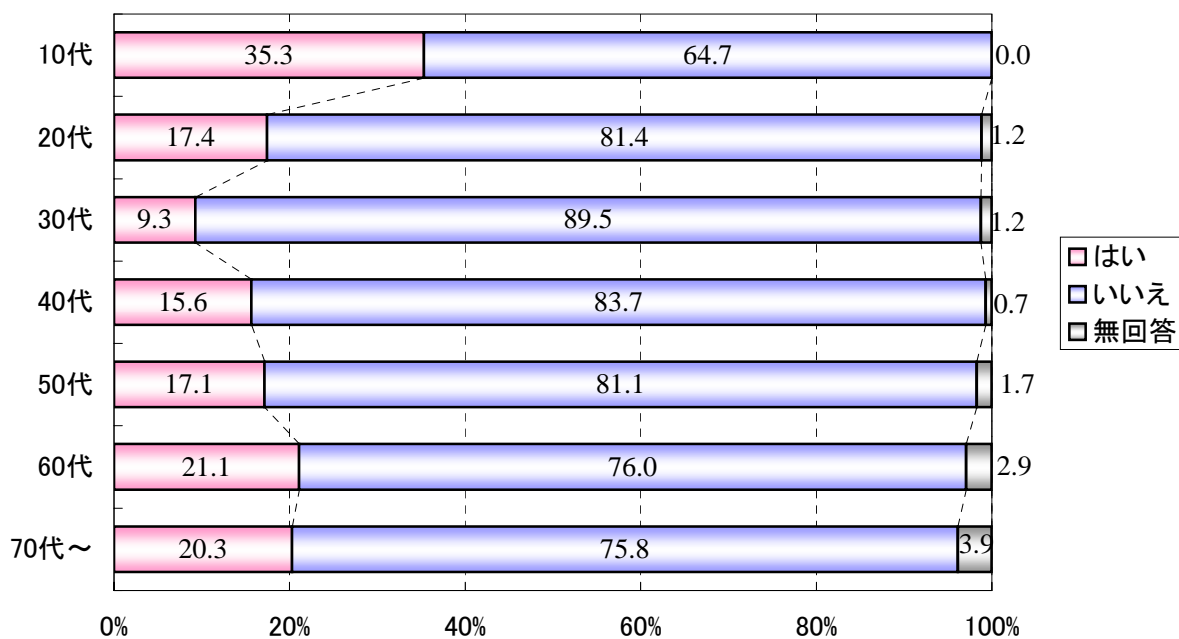

■問3-1 (32) あなたの住む地域では、近所つきあいがありますか

自分の住む地域では、近所つきあいがあると答えた人の割合は、全体で62.8%（前回：65.0%）となりました。地域別に比較すると、柳沢、大沢地域が、高い割合を示しています。

図表25 あなたの住む地域では、近所つきあいがありますか（地域別）

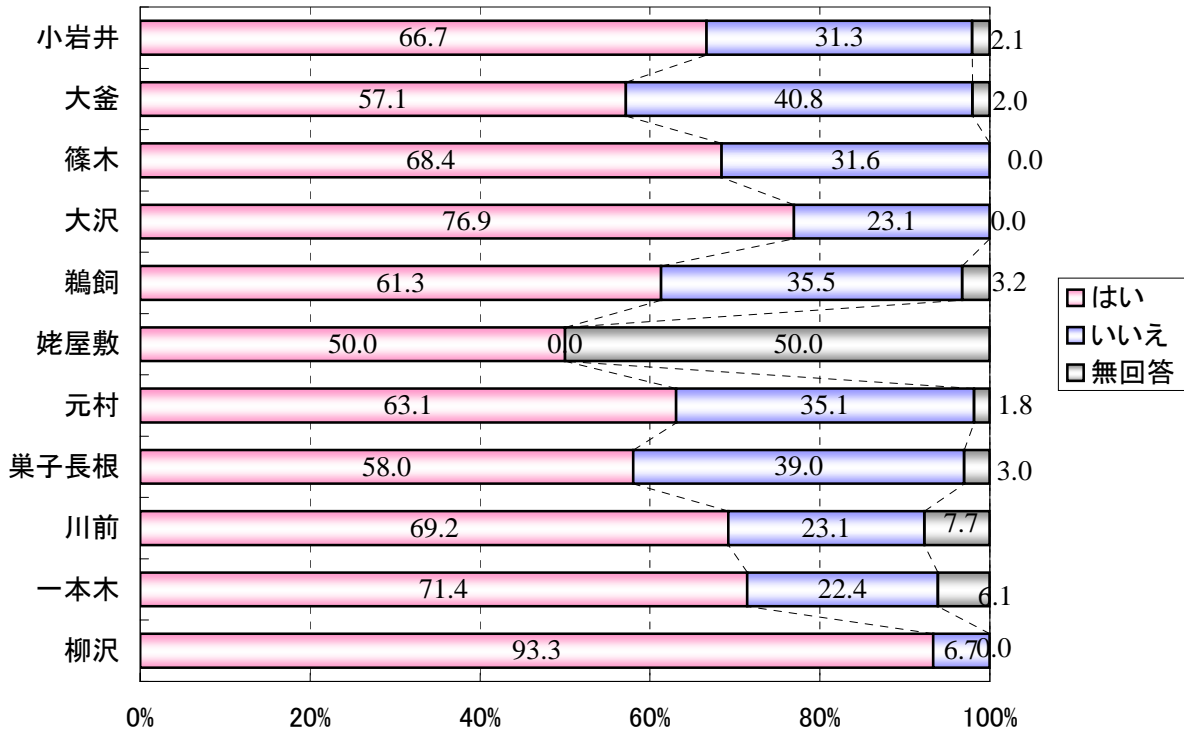

■問3-1 (15) あなたは、ここ1年で地域活動に参加したことがありますか

ここ1年で地域活動に参加した人の割合は、全体で38.6%（前回：39.1%）となり、前年度から0.5ポイント減少しました。大沢、柳沢地域で高い割合になっています。

図表26 ここ1年で地域活動に参加したことがありますか（地域別）

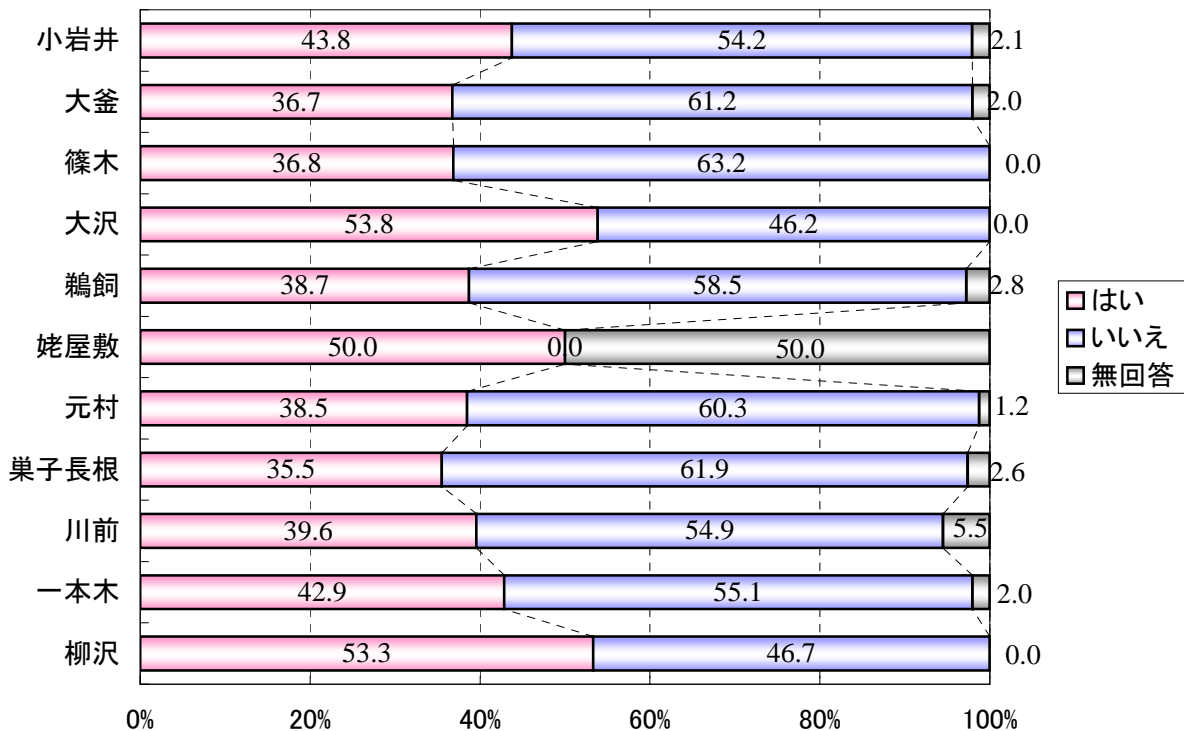

3.4 生活環境に関する設問について

■問3-1 (16) あなたは、携帯電話も含めてインターネットを活用していますか
 インターネットを活用している人の割合は、前回調査から5.8ポイント増加しました。年代別でも全世代で前回調査を上回っており、インターネットが住民に浸透していることが伺えます。

図表27 携帯電話も含めてインターネットを活用していますか（経年比較）

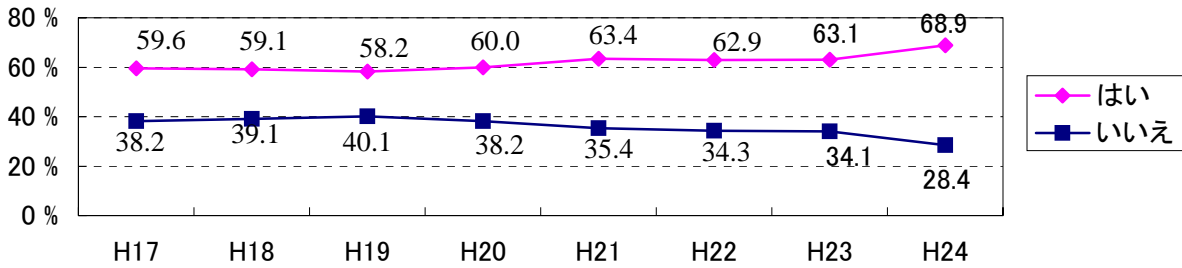

図表28 携帯電話も含めてインターネットを活用していますか（年齢別）

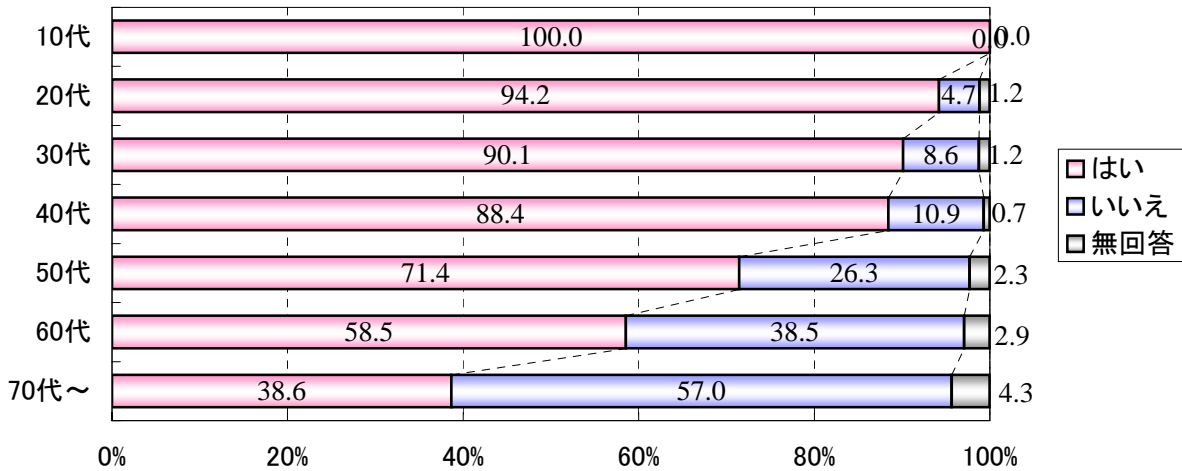

■問3-1 (42) あなたは、滝沢村の道路整備は進んでいると思いますか

滝沢村の道路整備が進んでいると思う人の割合は、全体で32.3%（前回:37.8%）となり、前回調査時より5.5ポイント減少しました。地域別では大沢、一本木地域で整備が進んでいないと思う人の割合が高くなっています。

図表29 滝沢村の道路整備は進んでいると思いますか（地域別）

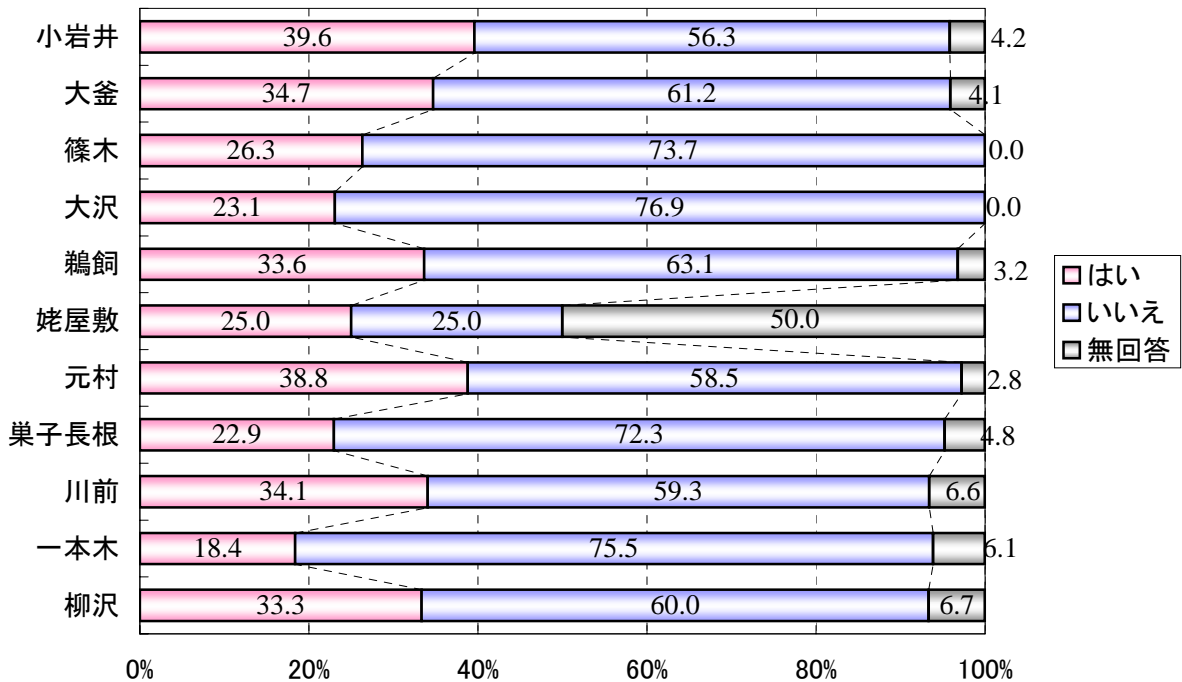

■問3-1 (44) あなたは、滝沢村内のバスや電車は便利で利用しやすいと思いますか

滝沢村内のバスや電車は便利で利用しやすいと思う人の割合は、全体で32.0%（前回:31.7%）となりました。地域別に比較すると、鶺鴒、巣子長根、川前地域で利用しやすいと思っている人の割合が高く、篠木、大沢地域では、利用しにくいと考えている人が多い結果となりました。

図表30 滝沢村内のバスや電車は便利で利用しやすいと思いますか（地域別）

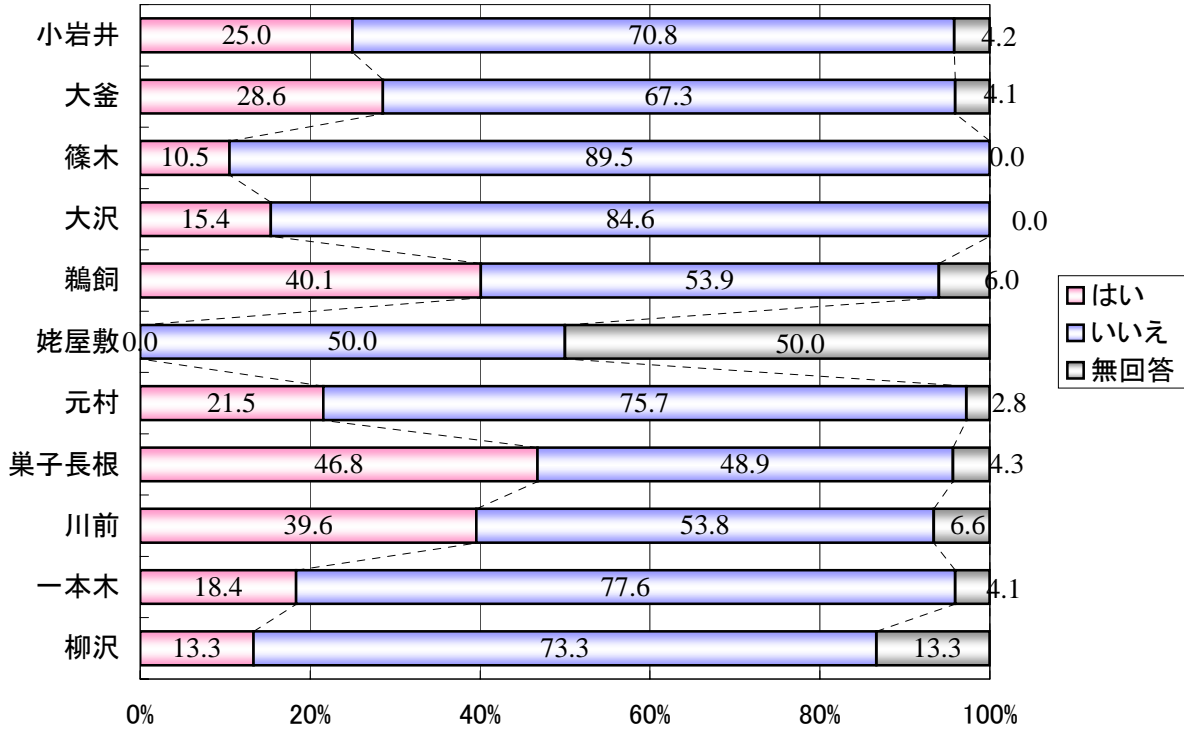

■問3-1 (45) あなたは、滝沢村の道路の除雪は、きちんと行なわれていると思いますか

滝沢村の道路の除雪は、きちんと行なわれていると思う人の割合は、全体で33.3%（前回:31.9%）となりました。地域別に比較すると、元村地域28.6%（前回:33.7%）、川前地域30.8%（前回:25.0%）で低い割合となりました。

図表31 滝沢村の道路の除雪は、きちんと行なわれていると思いますか（地域別）

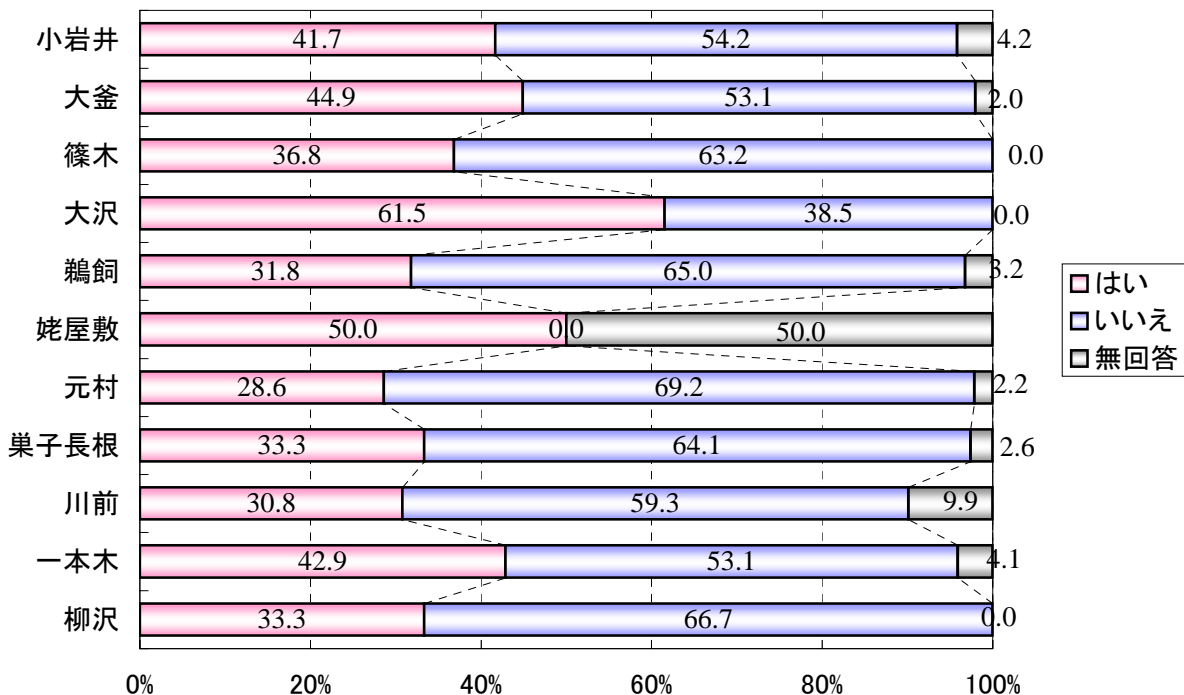

3.5 安全・安心に関する設問について

■問3-1 (29) あなたは、いざというときに相談できるかかりつけ医がいますか

いざというときに相談できるかかりつけ医がいる人の割合は、全体で53.5%（前回:54.9%）となりました。世代別に見ると、20代が一番低く、年齢と共に増加する傾向となっています。

図表32 いざというときに相談できるかかりつけ医がいますか（年代別）

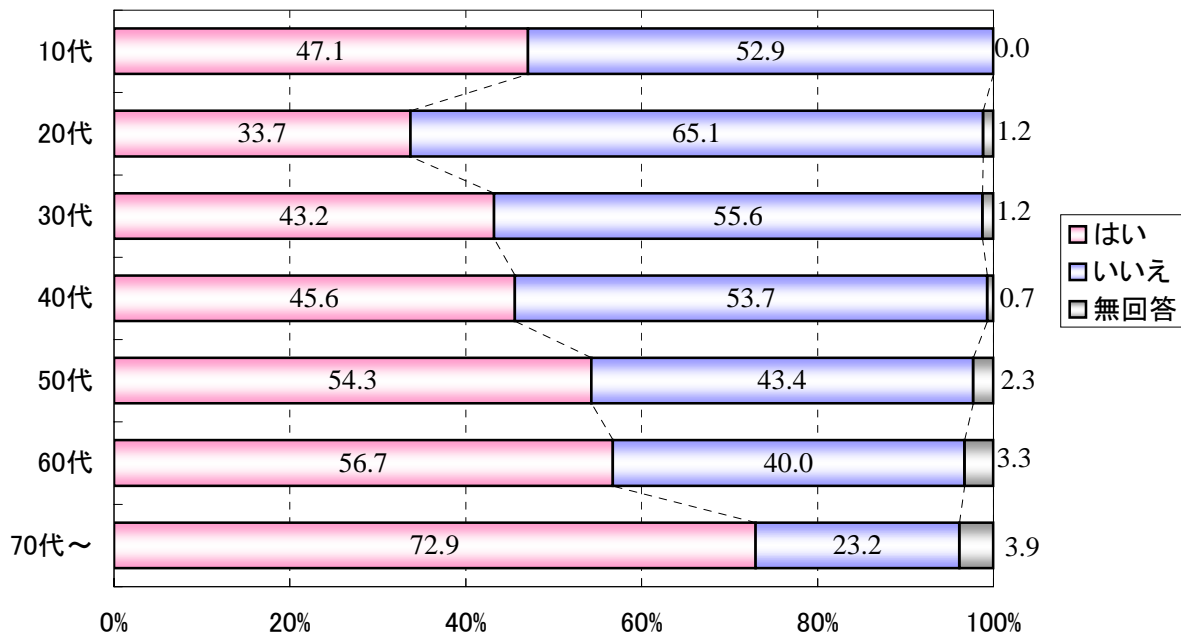

■問3-1 (28) あなたは、地域の医療に安心感を持っていますか

地域の医療に安心感を持っている人の割合は、全体で42.1%（前回:42.2%）となりました。これを世代別に見ると、前回の調査と同様、70代以上55.1%（前回:62.0%）が高く、30代～50代で低い割合となりました。病院に行く頻度によって、医療に対する安心感に差があるものと考えられます。

図表33 地域の医療に安心感を持っていますか（年代別）

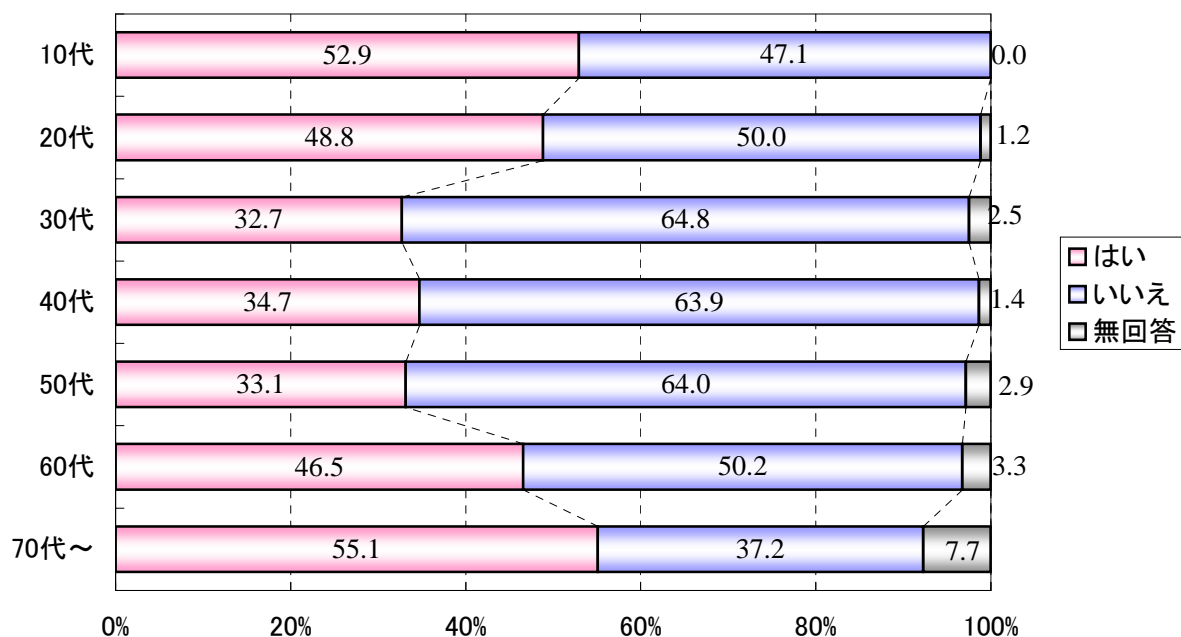

■問3-1 (26) あなたは、ここ1年で夜間の一人歩きに不安を感じたことがありますか
 ここ1年で夜間の一人歩きに不安を感じたことがある人の割合は、全体で32.0%(前回:34.7%)となり、不安を感じる人の割合は減少傾向にあります。

図表34 ここ1年で夜間の一人歩きに不安を感じたことがありますか(地域別)

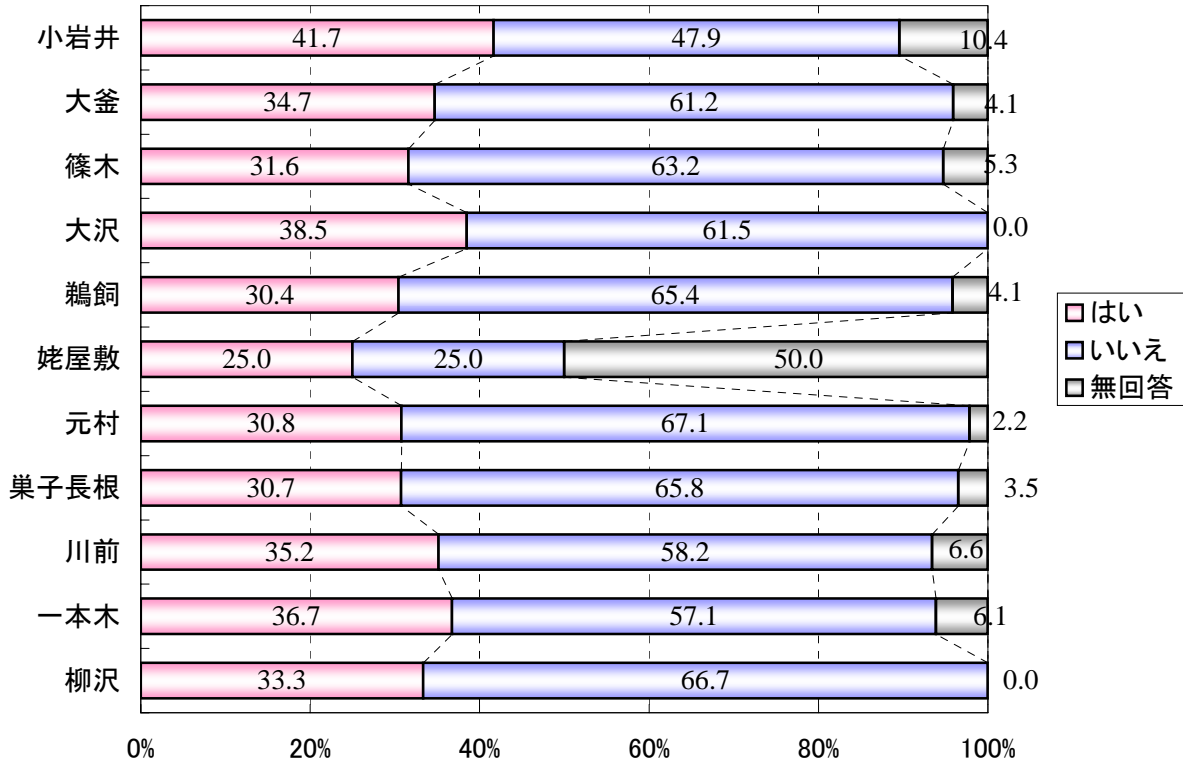

■問3-1 (27) あなたは、ここ1年で犯罪にあたり、身の危険を感じたことがありますか
 ここ1年で犯罪にあたり、身の危険を感じたことがある人の割合は、全体で8.3%(前回:9.3%)となりました。地域別に見ると、前年に割合の高かった篠木地域(前回:24.0%)、柳沢地域(前回:18.2%)で大幅に割合が減少しました。

図表35 ここ1年で犯罪にあたり、身の危険を感じたことがありますか(地域別)

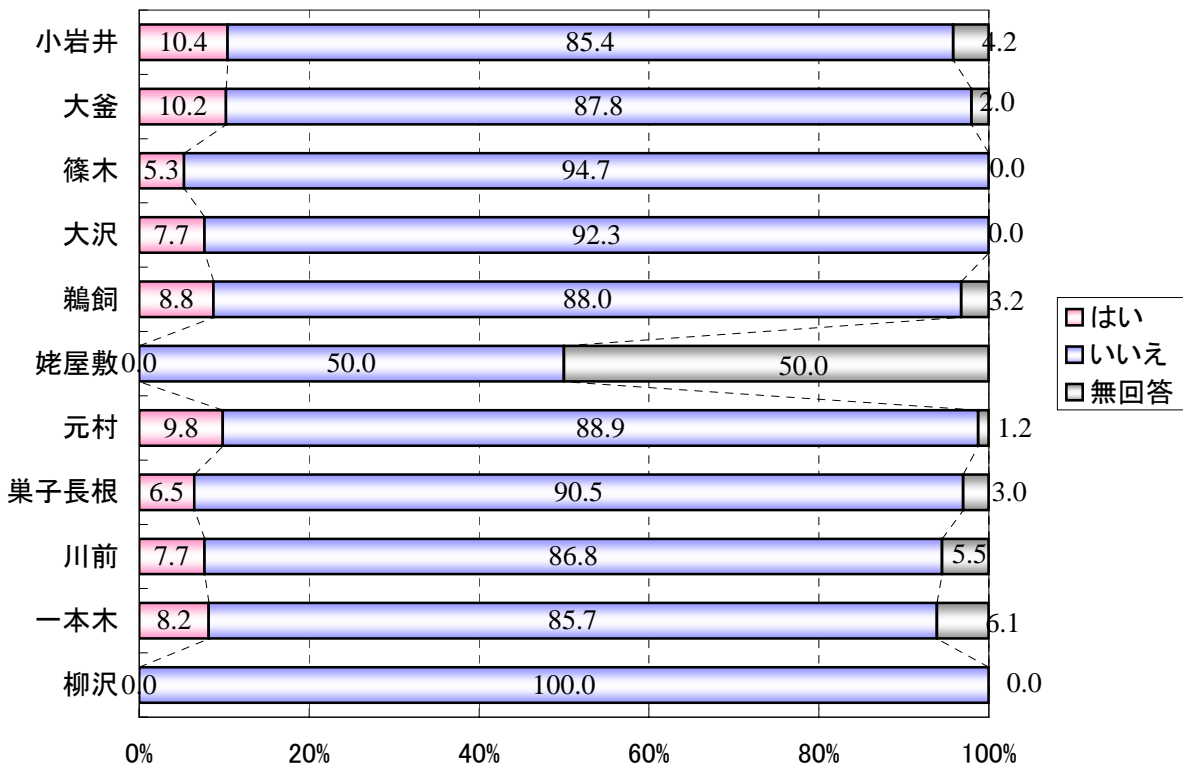

3.6 子育てに関する設問について

■問3-1 (31) あなたは、子どもの教育について、学校、家庭、地域の連携が十分だと感じますか

子どもの教育について、学校、家庭、地域の連携が十分だと感じている人の割合は、全体で37.2%(前回:37.6%)となりました。地域別に比較すると、篠木、川前、柳沢地域で連携が十分だと感じている人の割合が高くなっています。

図表36 子どもの教育について、学校、家庭、地域の連携が十分だと感じますか（地域別）

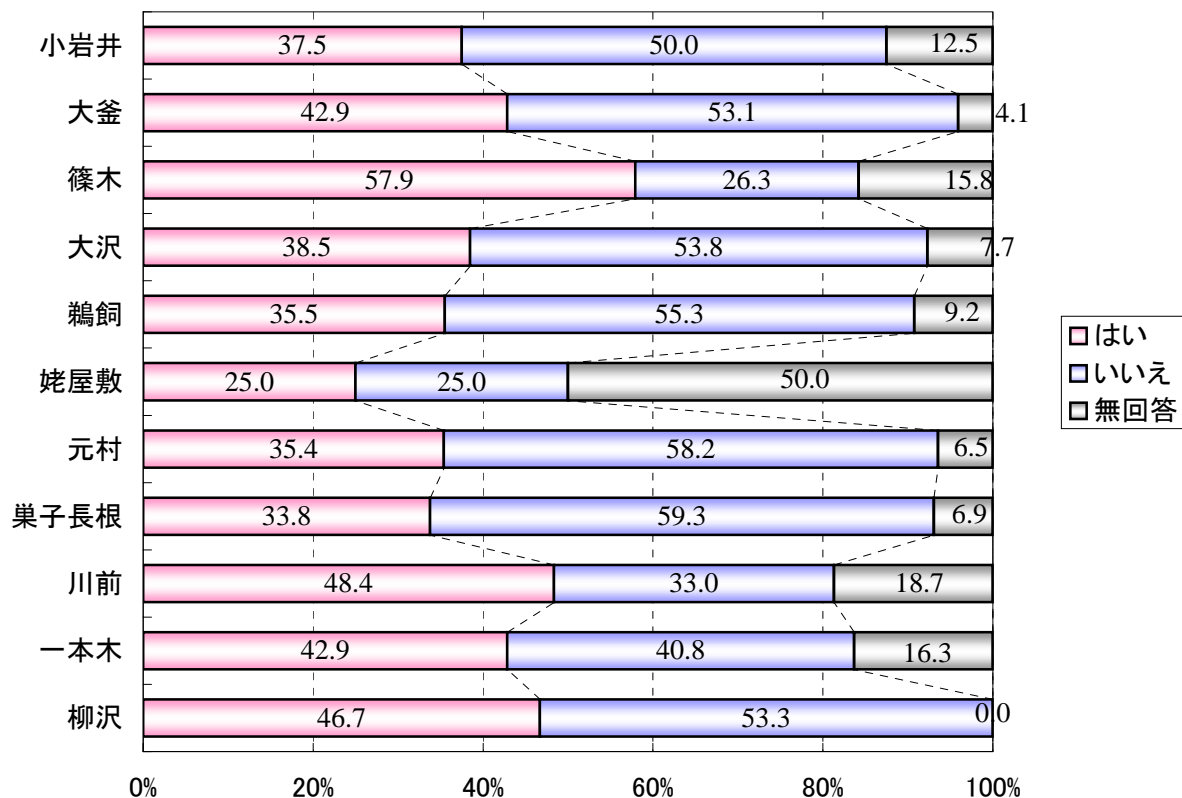

■問3-1 (36) あなたは、滝沢村は子育てがしやすい村だと思いますか

滝沢村は子育てがしやすい村だと思う人の割合は、全体で54.9%(前回:58.5%)となりました。年代別に比較すると、10代で35.3%(前回:66.7%)と低くなっています。

図表37 滝沢村は子育てがしやすい村だと思いますか（年代別）

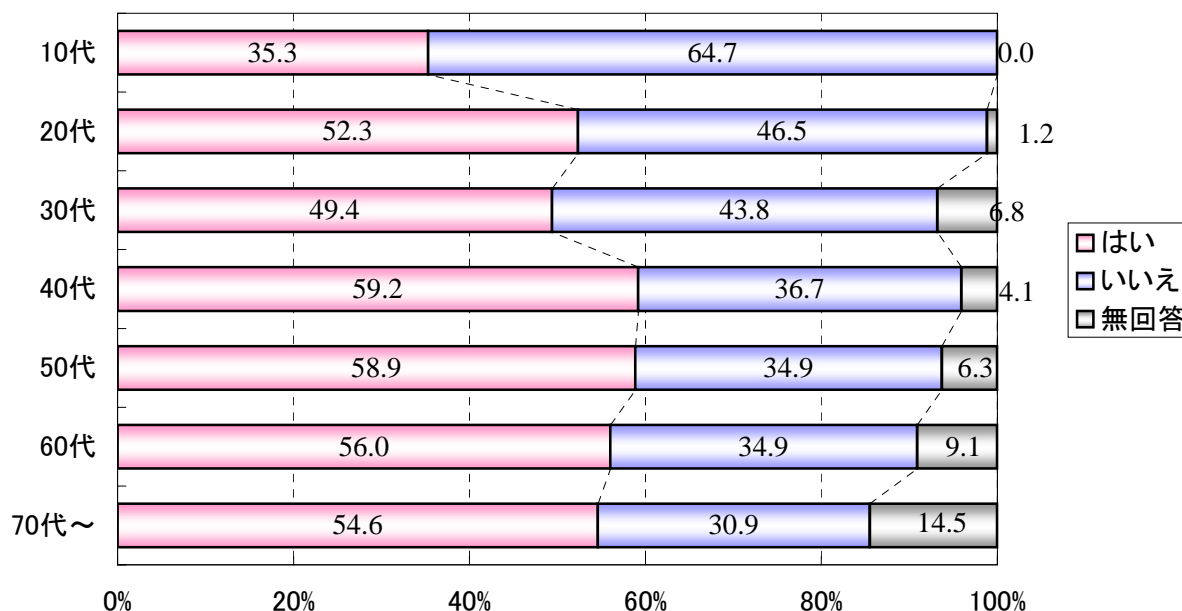

3.7 健康に関する設問について

■問3-1 (1) あなたは、健康保持のために何らかの活動をしていますか

健康保持のために何らかの活動をしている人の割合は、全体で48.1%(前回:46.9%)となりました。年代別に比較すると、60代、70代以上で高い結果となりました。

図表38 健康保持のために何らかの活動をしていますか

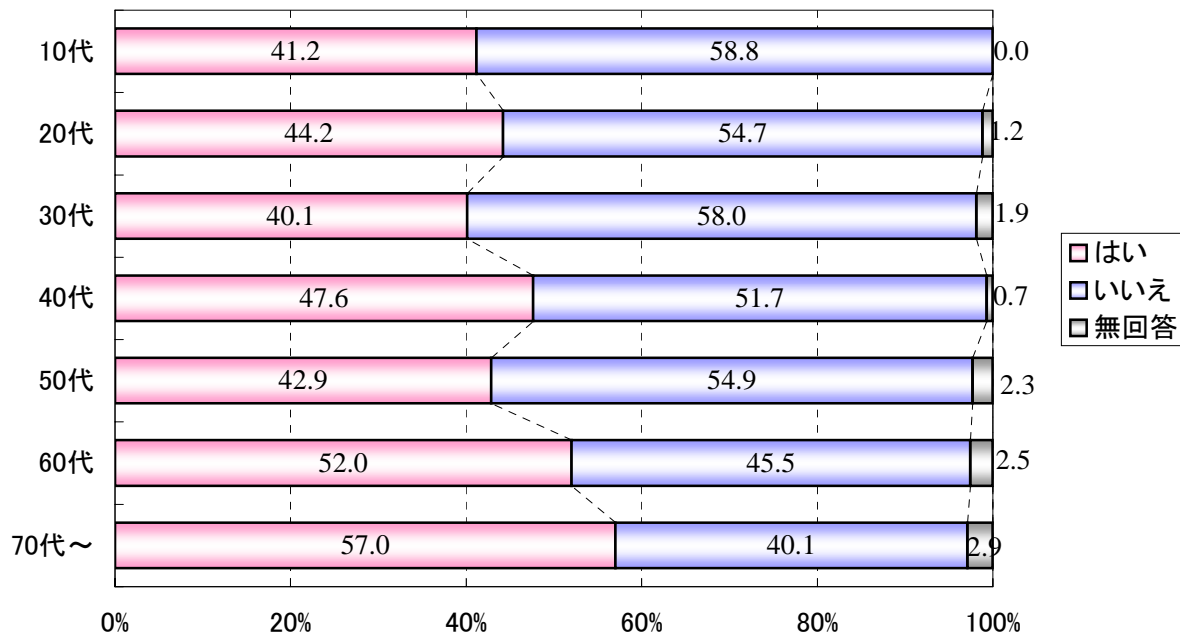

3.8 男女共同参画に関する設問について

■問3-1 (5) あなたは、普段の生活の中で、男女が平等だと感じていますか

普段の生活の中で、男女が平等だと感じている人の割合は、全体で41.9%(前回:48.8%)となりました。男女別で比較すると、男性が52.0%(前回:60.9%)、女性は34.0%(前回:39.1%)と、男女とも平等だと感じていない人の割合が増えました。

図表39 普段の生活の中で、男女が平等だと感じていますか (男女別)

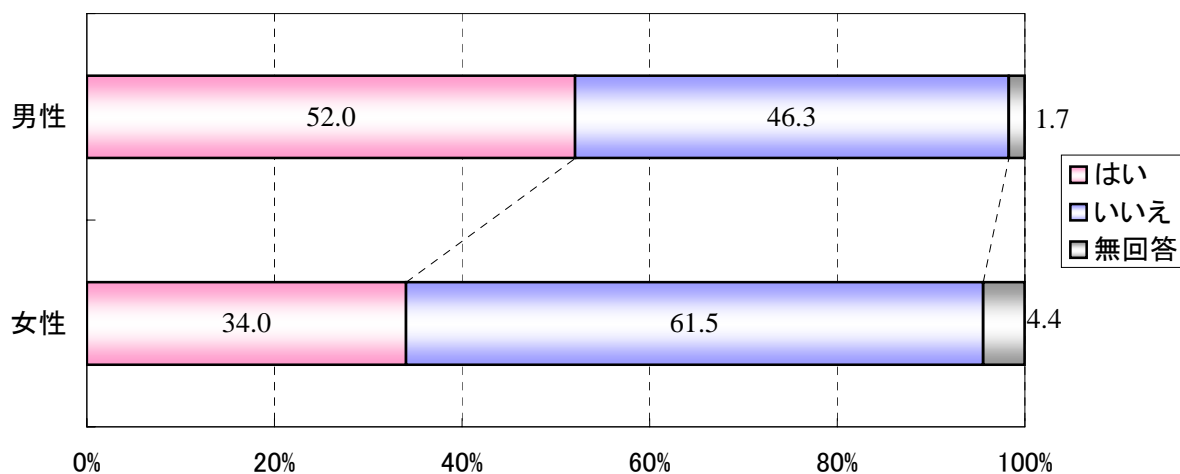

4 滝沢村の行政サービスの分析（問4）

4.1 行政サービスの満足度と受益・負担のあり方について

■滝沢村の行政サービスの満足度

■問4-1 総合的に見て滝沢村の行政サービスに満足している

滝沢村役場の行政サービスに対する「満足」「まあ満足」を合わせた回答は全体の41.9%（前回：40.7%）となり、1.2ポイント増加しました。また、「不満」「やや不満」を合わせた回答は全体の16.5%（前回：13.8%）となり、同じく増加しました。

年齢の低い世代で満足度が低い傾向となっており、20代、30代、40代で「満足」と回答した人の割合が非常に低くなっています。

図表40 総合的に見て、滝沢村のサービスに満足している（全体）

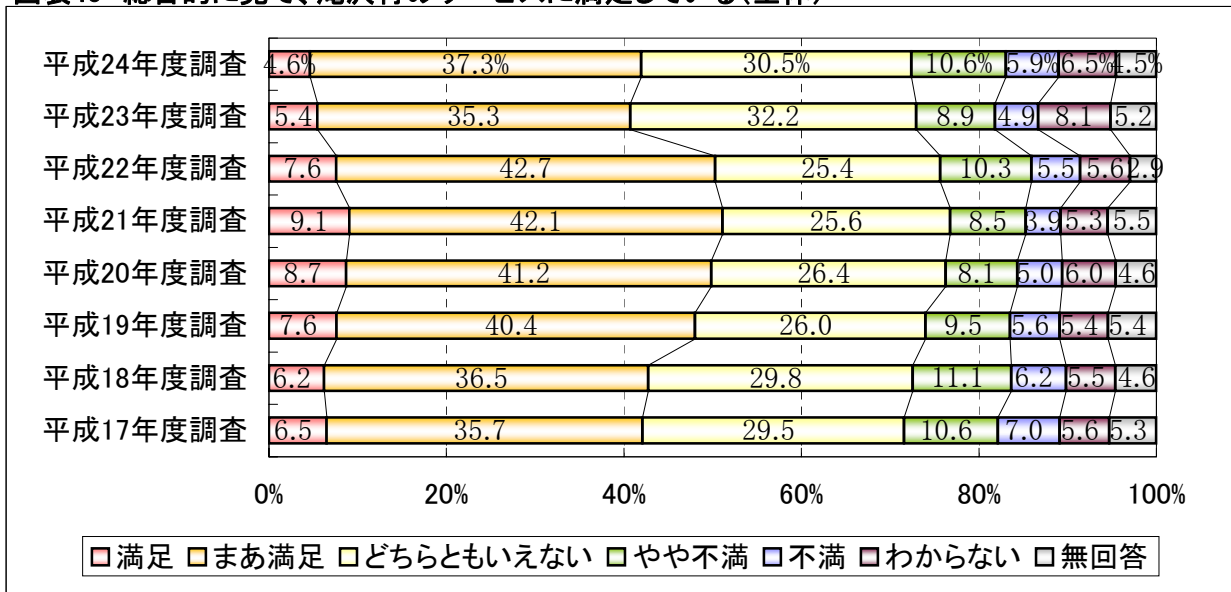

図表41 総合的に見て滝沢村の行政サービスに満足している（年齢別）

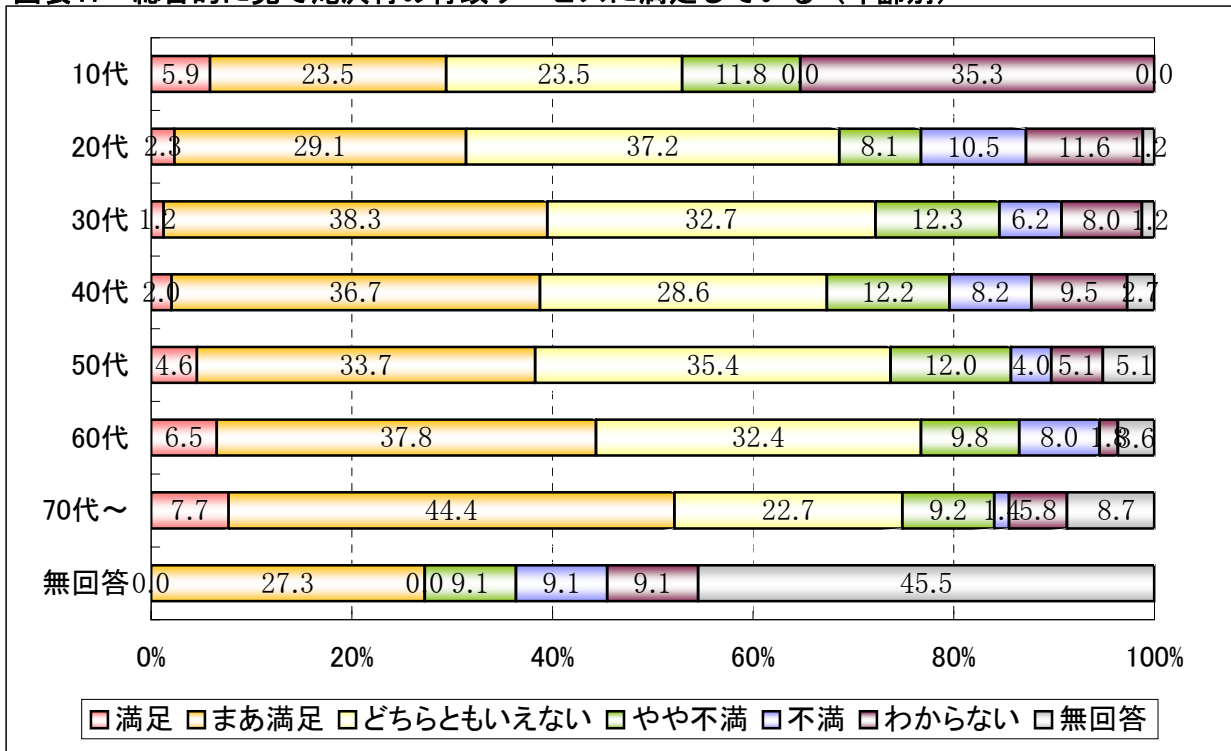

■行政サービスの受益と負担のあり方

■問4-2 滝沢村が行う行政サービスと負担のあり方について

役場が行う行政サービスと負担のあり方について、「サービス維持・負担拡大」が15.4%（前回：16.5%）、「サービス限定・負担抑制」が43.7%（前回：41.5%）、「サービスの委譲・役割分担による負担抑制」が20.4%（前回：18.6%）という結果となりました。これまでの調査と同様に、各種サービスを選択・限定して、負担の拡大を抑えてほしいという意見が全ての年代で多い傾向にあります。

図表42 滝沢村が行う行政サービスと負担のあり方について(全体)

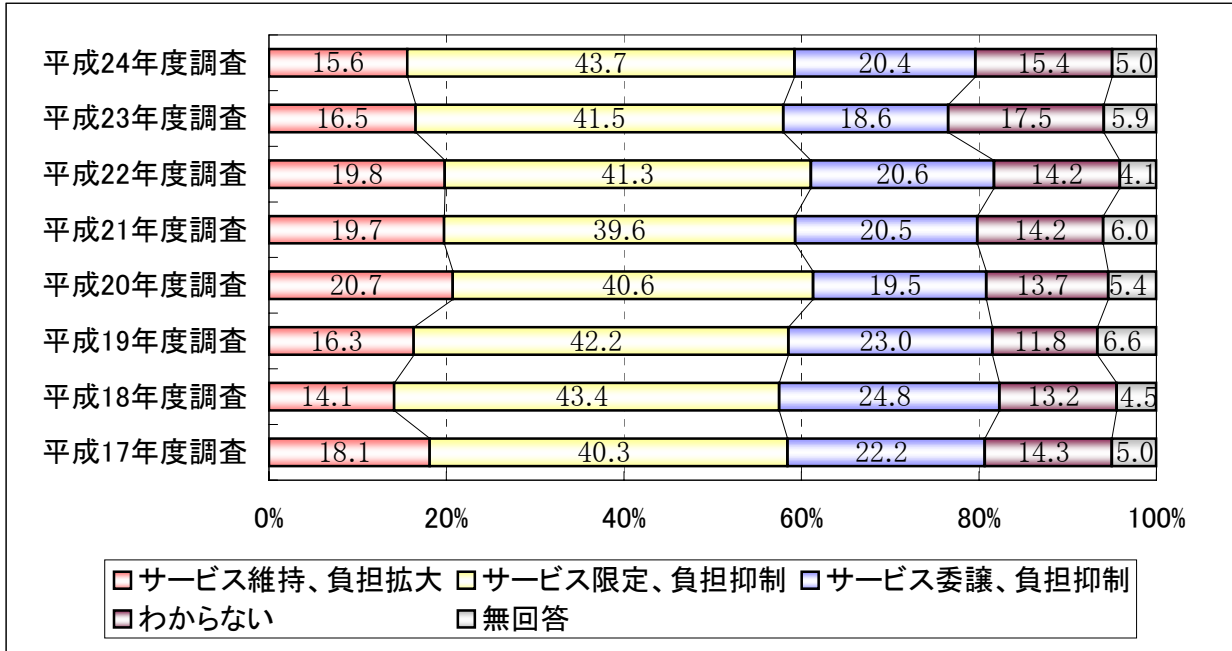

図表43 滝沢村が行う行政サービスと負担のあり方について(年齢別)

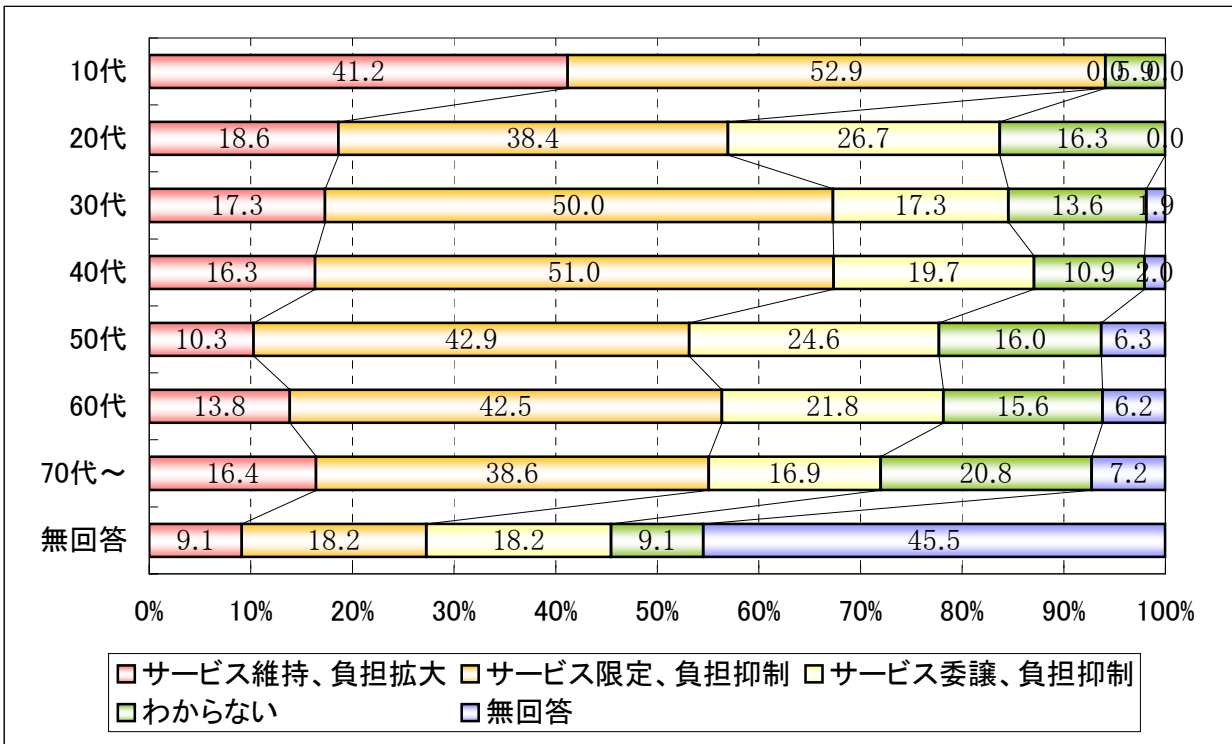

5 回答者の属性

図表44 属性：選択肢別の回答の割合

性別

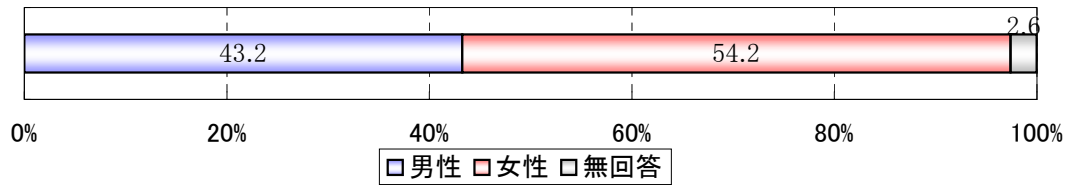

年代

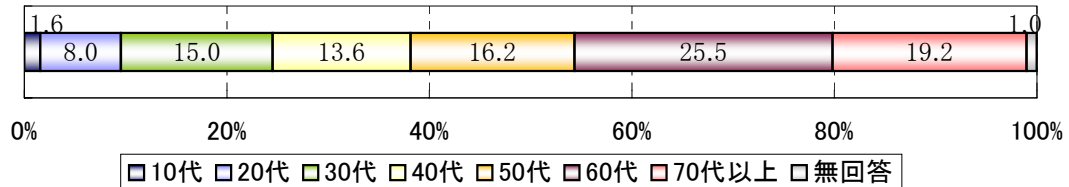

世帯

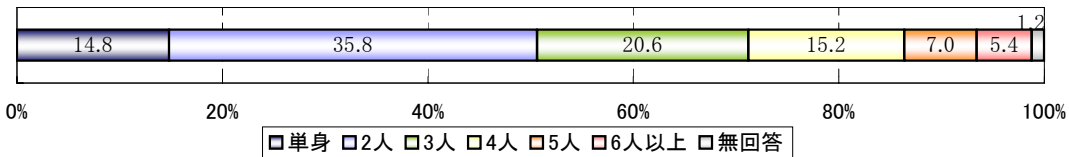

職業

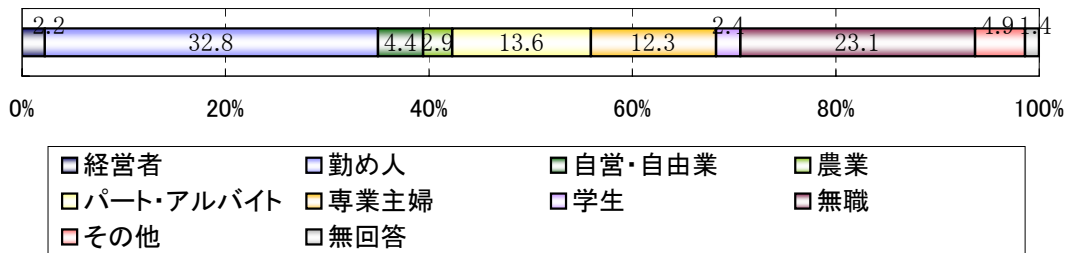

通勤・通学

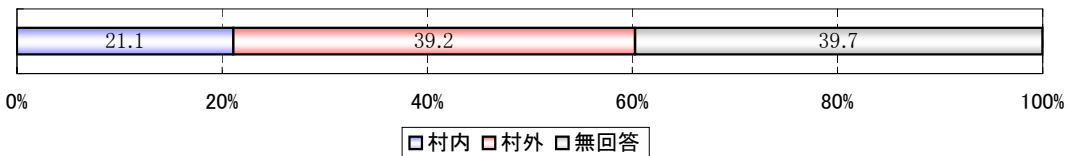

居住年数

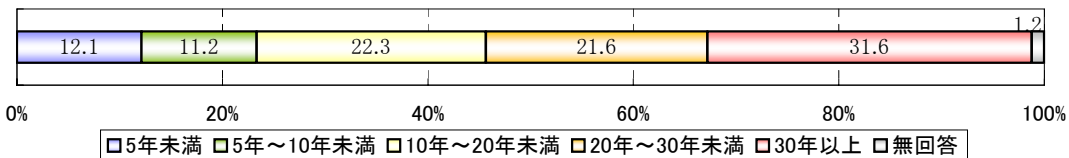

居住地域

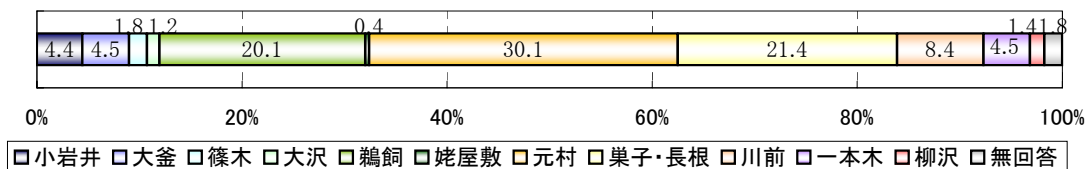

6 調査票（単純集計）

アンケートにご協力いただいた皆さんへお送りした調査票です。
調査票の各項目には、アンケートの単純集計をした数値を記載しています。
※平成24年度アンケートは終了しております。

平成24年度 滝沢地域社会に関するアンケート

《アンケート実施にあたり》

日ごろから村政にご理解とご協力を賜り、誠にありがとうございます。

村では、より住み良い滝沢地域を目指して、平成17年度から平成26年度までの10年間のまちづくりをどのように進めていくか、多くの住民の皆さんに参加いただいて話し合い、総合計画としてまとめて、推進しています。

このアンケートは住民の皆さんが、普段、どのようなことを感じ、どのようなことを重要と考えて生活されているかをお聞きするもので、毎年、定期的に同じ項目についてお聞きして、その変化を測定しています。

皆さんからいただいたご回答は、総合計画を推進する大切な基礎資料となります。村では平成26年1月1日の市制移行へ向け取り組みを進めており、村が行う様々な事業をはじめ、住み良い暮らしや街をみんなで創っていくための大切な資料です。

皆さまからいただいたご回答は、全て匿名で統計的に処理いたしますので、ご本人にご迷惑をおかけすることは決してありません。

また、調査結果につきましては、平成25年6月上旬をめどに村広報紙、ホームページにてお知らせする予定です。

ご多忙の折、設問の数も多く、誠に恐縮ですが、アンケートの趣旨をご理解いただきまして、最後まで漏れなくお答えくださいますよう、よろしく願いいたします。

平成25年1月

滝沢村長 柳村 典秀

《お知らせ》

※ このアンケートは、村内にお住まいになっている、18歳以上の方の中から無作為（地区、性別、年齢については考慮）に3,000人を抽出させていただき、無記名形式で行います。

※ 返信用封筒の郵便番号の下に印刷している「180」という数字は、郵便局にて整理するために必要な番号です。全ての封筒に同じ番号を印刷しており、個人を特定するためのものではありません。

《ご回答記入の締切》

お答えは直接この調査票にお書きいただき、**1月30日（水）**までに、同封の返信用封筒に入れてご投函ください。（切手は不用です。）

《ご回答記入の方法》

- 1 このアンケートは、必ず調査票をお送りした封筒に書かれている宛名のご本人がお答えください。（宛名が世帯主の方とは限りません）
- 2 質問のあとに「（○はそれぞれ1つ）」とあるときには、あてはまる回答項目を1つ選び、番号をはっきりと○で囲んでください。
（例） 1 ② 3 4 5
- 3 内にお答えを直接ご記入いただく質問もあります。

《お問い合わせ》

アンケートに関するご質問等がございましたら、下記までお問い合わせ願います。

〒020-0192 滝沢村鶴飼字中鶴飼55番地 滝沢村役場

担当：企画総務部企画総務課

電話：684-2111（内線333、334） FAX：684-1517

Eメール：kikaku@vill.takizawa.iwate.jp

問1-1 現在の滝沢村での暮らしの中で感じていることについてお聞きします。

あなたは、普段、下の表に示した項目について、どのように感じていますか。あなたのお考えに最も近いものを1つ選び、番号に○印をつけて下さい。
ご自身の経験及びご家族やお住まいの地区の様子をふり返り、お答えください。

(○はそれぞれ1つ)

(%)

	5 そう 思う	4 ばど ちら うか うと いえ	3 な ど ち ら と も い え	2 ばど ち ら か と い え	1 そ う 思 わ な い	0 わ か ら な い
(1) 滝沢村では、みんなが心身ともに元気で暮らせている	10.8	37.0	26.5	5.6	4.6	12.0
(2) 滝沢村では、みんなが老後の不安なく暮らせている	2.6	9.5	39.8	17.6	15.4	12.1
(3) 滝沢村では、子ども達が不安なく過ごせている	5.8	31.6	32.7	8.3	5.6	12.8
(4) 滝沢村では、一人ひとりの個性が尊重されている	3.1	17.0	38.5	7.9	8.1	21.8
(5) 滝沢村には、みんなが自ら学んだり取り組む環境がある	8.2	30.4	27.2	12.8	6.0	11.6
(6) 滝沢村では、高齢者が自ら率先して活躍している	9.1	31.7	30.4	7.7	5.5	12.8
(7) 滝沢村では、子ども達が生き生きとしている	9.6	39.2	29.8	4.4	2.1	11.8
(8) 滝沢村は、自分の夢の実現のために取り組むことができる村である	4.2	16.8	39.4	11.7	9.5	15.1
(9) 滝沢村は、みんなが地域の夢の実現のために取り組むことができる村である	5.2	22.6	34.7	11.7	6.3	16.4
(10) 滝沢村は、隣り近所とのつきあいがある村である	8.8	30.8	30.2	13.5	8.5	5.6
(11) 滝沢村では、必要な情報がわかりやすく伝わっている	5.2	34.4	30.4	12.6	9.4	4.5
(12) 滝沢村は、家族が一緒にいられる村である	14.8	36.7	25.8	5.6	5.7	8.3
(13) 滝沢村は、同じ目的を持った人との交流がある村である	4.7	21.9	36.1	10.5	7.4	16.1
(14) 滝沢村は、世代間での交流がある村である	4.6	19.4	34.8	13.4	8.5	15.8
(15) 滝沢村は、地域間での交流がある村である	5.6	23.1	32.4	11.9	8.0	15.3
(16) 滝沢村は、地域と学校との間で交流がある村である	5.6	28.7	27.3	8.5	5.4	20.6
(17) 滝沢村では、必要な時に欲しい情報が得られる	3.4	22.5	38.4	12.1	9.4	10.8
(18) 滝沢村には、人々が集まり活動できる場所がある	12.8	39.4	24.2	8.5	4.6	7.5
(19) 滝沢村は、地域や世代を超えて村全体がつながっている村である	3.9	18.5	35.3	12.7	10.0	16.0
(20) 滝沢村は、地域に安心できる防災の仕組みがある	8.0	29.3	29.2	9.0	4.9	16.7
(21) 滝沢村は、家族がお互いに支えあっている村である	8.0	33.2	32.2	5.2	3.6	14.4
(22) 滝沢村では、ボランティア活動が活発である	4.4	17.1	32.6	11.2	5.6	25.8
(23) 滝沢村には、ボランティアやNPOが情報交換する場がある ※NPO…一般的に、公益的な活動を自主・自発的に行う民間非営利組織のことです。	2.6	12.0	27.2	10.3	5.7	38.8
(24) 滝沢村には、地域の中に支え合う仕組みがある	3.4	20.6	32.7	10.7	6.0	23.1
(25) 滝沢村では、同じ目的を持った人々が集まり活躍している	4.5	21.4	31.4	9.8	6.4	23.2

(つづき)

(○はそれぞれ1つ)

(%)

	5 そう 思う	4 ばど ちら かとい え	3 ない どち らとも いえ	2 ばど ちら かとい え	1 そう 思わ ない	0 わ か ら な い
(26) 滝沢村は、安心して子育てができる村である	10.7	35.2	24.5	6.1	5.4	15.0
(27) 滝沢村では、自然環境に配慮する取り組みが行なわれている	9.4	35.6	25.5	5.9	3.3	16.9
(28) 滝沢村は、人と自然が共存している村である	20.0	47.4	16.4	3.8	2.2	6.7
(29) 滝沢村では、文化、伝統が受け継がれている	20.6	45.4	19.0	2.6	1.1	8.4
(30) 滝沢村では、文化、伝統が活かされている	15.8	39.2	25.4	3.7	2.0	10.8
(31) 滝沢村には、(村民が)働く場がある	2.6	9.8	26.6	22.1	26.9	8.9
(32) 滝沢村には、農業の担い手がいる	2.6	8.2	26.6	16.8	15.0	27.5
(33) 滝沢村では、みんなが自分のやりたい仕事ができる	0.7	4.0	25.0	21.6	32.3	13.1
(34) 滝沢村で作られた農産物が、広く販売されている	14.5	38.1	21.3	9.9	6.5	6.5
(35) 滝沢村は、子育てしながらでも安心して働くことができる村である	4.0	16.4	29.5	14.1	13.3	19.5
(36) 滝沢村には、村の特色を活かした産業がある	4.0	18.8	24.2	14.7	14.4	20.6
(37) 滝沢村には、豊かな自然がたくさん残っている	41.4	41.2	9.2	2.0	1.4	1.8
(38) 滝沢村は、水や空気がきれいである	47.3	38.0	8.7	1.4	1.0	0.9
(39) 滝沢村は、交通安全が保たれている	11.9	35.3	32.1	6.4	7.7	3.6
(40) 滝沢村は、夜間でも安心して出歩くことができる	7.6	24.3	30.5	14.5	16.0	4.2
(41) 滝沢村には、犯罪がない	6.0	25.0	31.4	10.1	11.9	12.7
(42) 滝沢村は、急病の時に病院に行きやすい	8.0	18.8	23.6	19.0	22.9	5.0
(43) 滝沢村は、交通の便が良く移動しやすい	7.5	20.3	22.6	18.6	26.9	1.3
(44) 滝沢村は、ずっと住みたいと思える村である	23.0	36.1	25.3	3.7	5.8	3.2
(45) 滝沢村には、地場産品を売買する場所がある	16.7	35.4	21.8	9.2	5.4	8.6
(46) 滝沢村では、チャグチャグ馬コの知名度が活かされている	30.6	34.4	17.3	6.9	4.2	3.7
(47) 滝沢村には、「滝沢らしさ」がある	16.2	26.3	27.4	6.7	5.7	14.3

問1-2 あなたは、生活全般に満足していますか。

あてはまるものを1つ選び、番号に○印をつけて下さい。

	5 満 足	4 ま あ 満 足	3 い ど え ち な い と も	2 や や 不 満	1 不 満	0 わ か ら な い
生活全般に満足している	5.3	43.9	22.7	12.9	6.6	0.5

問2-1 これからの暮らしについて考えていることについてお聞きします。

あなたがこれからも滝沢村で暮らしていくためには、下の表の項目（問1-1と同じ項目です）について、どのくらい重要とお考えですか。あなたのお考えに最も近いものを1つ選び、番号に○印をつけて下さい。
（○はそれぞれ1つ）

	5 重要	4 やや重要	3 い ど え ち な い と も	2 で あ ま り な い 重 要	1 重 要 で は な い	0 わ か ら な い
(1) 心身ともに元気で暮らせること	74.4	16.8	5.1	0.5	0.2	0.8
(2) 老後の不安なく暮らせること	78.7	12.3	5.4	0.6	0.5	0.6
(3) 子ども達が不安なく過ごせること	75.0	14.6	5.4	0.5	0.3	2.1
(4) 一人ひとりの個性が尊重されていること	28.3	32.8	27.3	4.6	0.9	3.5
(5) 自ら学んだり、取り組める環境があること	31.2	38.9	20.3	3.3	0.6	2.7
(6) 高齢者が自ら率先して活躍していること	26.7	37.6	25.6	3.5	1.4	3.1
(7) 子ども達が生き生きとしていること	66.7	20.6	8.1	0.6	0	1.8
(8) 自分の夢の実現のために取り組むことができること	32.5	37.6	20.9	2.6	1.0	2.9
(9) みんなで地域の夢の実現のために取り組むことができること	25.7	36.7	25.9	4.2	1.2	3.5
(10) 隣り近所とのつきあいがあること	32.7	39.1	20.4	3.2	1.4	1.0
(11) 必要な情報がわかりやすく伝わること	54.4	31.4	9.4	1.0	0.4	0.9
(12) 家族と一緒にいられること	56.7	24.0	13.2	1.8	0.8	1.4
(13) 同じ目的を持った人との交流があること	25.0	41.6	24.6	3.4	0.9	2.2
(14) 世代間での交流があること	22.4	42.6	25.3	3.4	1.6	2.1
(15) 地域間での交流があること	22.8	40.0	26.7	4.1	1.3	2.4
(16) 地域と学校との間で交流があること	28.1	40.1	21.0	3.5	1.4	3.2
(17) 必要な時に欲しい情報が得られること	48.0	34.3	12.0	0.9	0.7	1.9
(18) 人々が集まり活動できる場所があること	33.7	40.6	19.6	1.9	0.6	1.4
(19) 地域や世代を超えて村全体がつながっていること	32.0	35.3	22.0	3.5	1.4	3.1
(20) 地域に安心できる防災の仕組みがあること	64.2	24.4	6.4	0.6	0.2	1.9
(21) 家族がお互いに支えあっていること	61.2	26.6	7.6	1.0	0.4	1.2
(22) ボランティア活動が活発であること	23.2	40.9	24.4	4.2	0.7	4.1
(23) ボランティアやNPOが情報交換する場があること ※NPO…一般的に、公益的な活動を自主・自発的に行う民間非営利組織のことです。	19.2	36.5	26.7	5.0	1.0	8.9
(24) 地域の中に支え合う仕組みがあること	33.4	42.3	15.3	1.9	0.3	4.0
(25) 同じ目的を持った人々が集まり活躍していること	20.7	42.5	26.5	3.1	0.6	4.3

(つづき)

(○はそれぞれ1つ)

(%)

	5 重要	4 やや重要	3 どちらとも いえない	2 あまり重要 ではない	1 重要では ない	0 わからない
(26) 安心して子育てができること	74.6	15.2	4.1	0.6	0.3	2.8
(27) 自然環境に配慮する取り組みが行なわれていること	49.9	35.8	7.8	1.2	0.1	2.4
(28) 人と自然が共存していること	49.9	34.4	9.5	1.2	0.2	2.1
(29) 文化、伝統が受け継がれていること	40.8	37.8	13.5	2.2	0.5	2.6
(30) 文化、伝統が活かされていること	38.5	38.3	14.5	2.0	0.6	2.9
(31) 働く場があること	76.5	12.6	5.2	0.9	0.5	1.9
(32) 農業の担い手がいること	57.6	23.7	10.2	1.4	0.5	4.1
(33) やりたい仕事ができること	60.8	21.9	10.4	1.3	0.3	2.4
(34) 村で作られた農産物が、広く販売されていること	47.8	33.2	12.9	1.5	0.3	1.9
(35) 子育てしながらでも安心して働くことができること	66.8	21.4	5.9	0.6	0.3	2.3
(36) 村の特色を活かした産業があること	45.6	33.1	13.1	1.7	0.7	3.3
(37) 村に豊かな自然がたくさん残っていること	59.1	28.5	7.5	0.9	0.3	1.2
(38) 水や空気がきれいであること	78.8	15.6	2.9	0.1	0	0.5
(39) 交通安全が保たれていること	75.5	16.4	4.5	0.1	0.2	1.0
(40) 夜間でも安心して出歩くことができること	65.8	21.8	7.8	0.6	0.5	1.0
(41) 村に犯罪がないこと	80.7	10.7	4.4	0.2	0.2	1.2
(42) 急病の時に病院に行きやすいこと	79.8	12.6	3.8	0.2	0.3	0.7
(43) 交通の便がよく、移動がしやすいこと	72.0	17.9	5.6	0.6	0.5	0.5
(44) ずっと住みたいと思える村であること	69.4	17.9	8.0	0.3	0.5	1.4
(45) 地場産品を売買する場所があること	40.9	34.8	17.6	1.8	0.4	1.9
(46) チャグチャグ馬コの知名度が活かされていること	43.2	31.8	15.5	3.6	1.6	2.0
(47) 「滝沢らしさ」があること	46.4	26.2	15.8	3.4	1.6	4.1

問3-1 みなさん一人ひとりの暮らしの現状と考え方についてお聞きします。

あてはまるものを1つ選び、番号に○印をつけて下さい。

(○はそれぞれ1つ)

(%)

	2 はい	1 いいえ
(1) あなたは、健康保持のために何らかの活動をしていますか	48.1	49.6
(2) あなたは、自分が心身ともに元気であると感じますか	59.1	38.7
(3) あなたは、ここ1年に村や会社等で健康診査や検診を受診しましたか	80.6	16.9
(4) あなたは、検診の結果や指導事項を、自分なりに生活の中に活かしていますか	74.0	23.0
(5) あなたは、普段の生活の中で、男女が平等であると感じますか	41.9	54.4
(6) あなたは、村が実施する趣味の教室や講座に参加するなど、自ら学ぶ機会をもっていますか	19.8	77.9
(7) あなたは、何か自分が熱中することがありますか	64.7	32.6
(8) あなたは、生きがいをもって生活をしていますか	68.7	28.3
(9) あなたは、日頃、となり近所の方とあいさつや話をしていますか	78.8	19.0
(10) あなたは、村の広報紙を読んでいますか	83.1	14.6
(11) あなたは、普段の生活に必要な情報が伝わっていると感じますか	49.7	47.2
(12) あなたは、日頃、家族と話をしたり一緒に食事をする時間を持っていますか	84.4	13.1
(13) あなたは、趣味のサークル活動など、共通の目的を持った人と交流していますか	41.4	56.1
(14) あなたは、ここ1年で年代の違う人との交流を持ちましたか	61.7	35.7
(15) あなたは、ここ1年で地域活動に参加したことがありますか	38.6	58.8
(16) あなたは、携帯電話も含めてインターネットを活用していますか	68.9	28.4
(17) あなたは、滝沢村にはみんなが集まり活動できる場所があると思いますか	62.8	33.9
(18) あなたには、困ったとき、近くに相談できる人がいますか	62.6	35.0
(19) あなたは、地震や台風など災害時の緊急避難場所を知っていますか	65.6	31.9
(20) あなたは、ここ1年でボランティア活動に参加をしましたか	17.8	79.8
(21) あなたは、地域で何らかの役割を持っていますか	21.3	76.1
(22) あなたは、環境に配慮した生活を心がけていますか	76.1	20.9
(23) あなたは、文化や伝統を保存、継承するための活動を行なっていますか	8.3	89.2
(24) あなたは、現在の収入に満足していますか	22.4	74.1
(25) あなたは、現在の仕事に満足していますか	38.3	51.3
(26) あなたは、ここ1年で夜間の一人歩きに不安を感じたことがありますか	32.0	63.7
(27) あなたは、ここ1年で犯罪にあたり、身の危険を感じたことがありますか	8.3	88.5
(28) あなたは、地域の医療に安心感を持っていますか	42.1	54.1
(29) あなたは、いざというときに相談できるかかりつけ医がいますか	53.5	43.8

(つづき)

(○はそれぞれ1つ)

(%)

	2 はい	1 いいえ
(30) あなたは、自分の住む地域に愛着を持っていますか	75.8	20.6
(31) あなたは、子どもの教育について、学校、家庭、地域の連携が十分だと感じますか	37.2	53.5
(32) あなたの住む地域では、近所つきあいがありますか	62.8	33.9
(33) あなたは、滝沢村はみんなが支えあうことで地域の課題を解決している村だと思いますか	38.0	54.5
(34) あなたは、何らかの形でボランティア活動をしたいと思いませんか	53.0	43.5
(35) あなたは、何らかの形で地域の役に立ちたいと思いませんか	69.4	26.6
(36) あなたは、滝沢村は子育てがしやすい村だと思いますか	54.9	36.9
(37) あなたは、滝沢村の農地は確保されるべきだと思いますか	82.5	12.6
(38) あなたは、村内で生産された農産物を売り買いしやすいと思いませんか	55.7	39.2
(39) あなたは、滝沢村の地場産品をよく買っていますか	60.0	36.5
(40) あなたは、滝沢村の道路は歩行者にとって安全であると思いませんか	24.8	71.0
(41) あなたは、滝沢村の空気や水はきれいだと思いますか	88.9	8.3
(42) あなたは、滝沢村の道路整備は進んでいると思いませんか	32.3	63.3
(43) あなたは、滝沢村の道路は渋滞が少ないと思いませんか	45.1	50.6
(44) あなたは、滝沢村内のバスや電車は便利で利用しやすいと思いませんか	32.0	63.2
(45) あなたは、滝沢村の道路の除雪は、きちんと行なわれていると思いませんか	33.3	63.1
(46) あなたは、滝沢村は住みやすい村だと思いますか	73.7	21.9
(47) あなたは、滝沢村は他の地域にはない良さをもった村だと思いますか	58.2	35.1

○滝沢村で子育てをしている(したことがある)方にお聞きします。

→あてはまらない場合は下へお進み下さい。

(48) あなたには、子育ての悩みや不安を相談できる人がいますか (いましたか)	61.9	38.1
--	------	------

○仕事をもちながら、滝沢村で子育てをしている(したことがある)方にお聞きします。

→あてはまらない場合は問3-2へお進み下さい。

(49) あなたは、育児休暇制度を活用していますか (いましたか)	15.7	84.3
-----------------------------------	------	------

問3-2 みなさん一人ひとりの暮らしの現状についてお聞きします。

下記の項目について、土・日曜日を含む最近1週間で平均し、1日あたりの時間を数字で記入して下さい。

(1)	あなたは、家庭で家事労働(炊事や掃除、洗濯など)をする時間は1日あたりどの位の時間ですか	平均(172分)
(2)	あなたは、家庭でだんらんしたり、食事をするなど、家族いっしょにいられる時間は、1日あたりどの位の時間ですか	平均(301分)

問 4-1 滝沢村の行政サービスについてお聞きします。

あてはまるものを1つ選び、番号に○印をつけて下さい。

(%)

	5 満足	4 まあ満足	3 いどちらとも	2 やや不満	1 不満	0 わからない
総合的に見て、滝沢村の行政サービスに満足している	4.6	37.3	30.5	10.6	5.9	6.5

問 4-2 これからの滝沢村に望むことについてお聞きします。

あなたがこれからも滝沢村で暮らしていくためには、行政サービスと負担のあり方についてどのように考えますか。あなたのお考えに最も近いものを下から1つ選び、番号に○印をつけて下さい。

※行政サービス… 住民の皆さんにご負担いただく税金や保険料、使用料などをもとに、学校運営や健康の増進、除雪などの道路管理、上下水道の整備など、住民の皆さんのために行うサービスです。 (%)

15.6	これまで通り、もしくは、これまで以上の各種サービスを受けていくためには、負担の拡大もやむをえない
43.7	今後は、各種サービスを選択・限定して、負担の拡大を抑えてもらいたい
20.4	今後は、各種サービスを民間や住民（NPO等）に任せるなど、限られたサービスに限定し、負担は減らしてもらいたい
15.4	わからない

■最後にあなたご自身のことについてお伺いします。

性別は	1 男性 (43.2%)	2 女性 (54.2%)	
年代は	1 10代 (1.6%) 4 40代 (13.6%) 7 70代以上 (19.2%)	2 20代 (8.0%) 5 50代 (16.2%)	3 30代 (15.0%) 6 60代 (25.5%)
あなたの世帯は、あなたを含めて何人ですか	1 単身 (14.8%) 4 4人 (15.2%)	2 2人 (35.8%) 5 5人 (7.0%)	3 3人 (20.6%) 6 6人以上 (5.4%)
お仕事は	1 経営者 (2.2%) 4 農業 (2.9%) 7 学生 (2.4%)	2 勤め人 (32.8%) 5 パート・アルバイト(13.6%) 8 無職 (23.1%)	3 自営・自由業 (4.4%) 6 専業主婦 (12.3%) 9 その他 (4.9%)
通勤、通学先は	1 村内 (21.1%)	2 村外 (39.2%)	
滝沢村での居住年数は	1 5年未満 (12.1%) 4 20~30年未満 (21.6%)	2 5~10年未満(11.2%) 5 30年以上 (31.6%)	3 10~20年未満 (22.3%)
居住地域は	1 小岩井 (4.4%) 4 大沢 (1.2%) 7 元村 (30.1%) 10 一本木 (4.5%)	2 大釜 (4.5%) 5 鶺鴒 (20.1%) 8 巣子・長根(21.4%) 11 柳沢 (1.4%)	3 篠木 (1.8%) 6 姥屋敷 (0.4%) 9 川前 (8.4%)
(地域区分がわからない方は、お住まいの地名又は団地名をご記入下さい。 → _____)			

ご協力ありがとうございました。

ご記入後は、同封の返信用封筒に入れて、切手を貼らずに、1月30日（水）までに投函くださいますようお願いいたします。

滝沢村は、

「人と人、人と地域、人と自然が共栄し、
生き生きと幸せ輝く「たきざわ」」

を将来あるべき姿とし、

「岩手山の里に「至福」の虹を」

をキャッチフレーズに、住む人みんなの協働でまちづくりを進めます。

平成24年度滝沢地域社会に関するアンケート調査報告書

発行:滝沢村

〒020-0192 岩手県岩手郡滝沢村鶉飼字中鶉飼55番地

電話019-684-2111 / FAX 019-684-1517

<http://www.vill.takizawa.iwate.jp>

