

平成29年度滝沢市国民健康保険特別会計・歳入決算内訳書

【資料1】

歳入予算科目		当初予算 (千円)	6月補正 (千円)	9月補正 (千円)	12月補正 (千円)	3月補正 (千円)	最終予算額 (千円)	調定額 (円)	決算額 (円)	予算決算比較 (円)	収入率	前年度決算額 (円)	前年度決算比較 (円)	前年度 決算伸率
1 款	国民健康保険税	929,646	0	0	0	24,815	954,461	1,139,101,427	981,252,228	26,791,228	86.14%	1,020,809,607	-39,557,379	-3.88%
	1 項 国民健康保険税	929,646	0	0	0	24,815	954,461	1,139,101,427	981,252,228	26,791,228	86.14%	1,020,809,607	-39,557,379	-3.88%
	1 目 一般被保険者国民健康保険税	908,699	0	0	0	25,217	933,916	1,112,338,958	958,761,979	24,845,979	86.19%	979,815,656	-21,053,677	-2.15%
	1 節 医療給付費分現年課税分	622,118	0	0	0	16,557	638,675	682,293,566	655,758,534	17,083,534	96.11%	667,204,668	-11,446,134	-1.72%
	2 節 後期高齢者支援金分現年課税分	178,274	0	0	0	0	178,274	190,042,184	182,459,249	4,185,249	96.01%	185,249,963	-2,790,714	-1.51%
	3 節 介護納付金分現年課税分	69,007	0	0	0	0	69,007	75,717,008	71,279,827	2,272,827	94.14%	72,681,636	-1,401,809	-1.93%
	4 節 医療給付費分滞納繰越分	28,800	0	0	0	6,600	35,400	117,109,877	34,896,316	-503,684	29.80%	40,126,613	-5,230,297	-13.03%
	5 節 後期高齢者支援金分滞納繰越分	6,700	0	0	0	1,100	7,800	29,822,495	8,952,091	1,152,091	30.02%	9,235,419	-283,328	-3.07%
	6 節 介護納付金分滞納繰越分	3,800	0	0	0	960	4,760	17,353,828	5,415,962	655,962	31.21%	5,317,357	98,605	1.85%
	2 目 退職被保険者等国民健康保険税	20,947	0	0	0	-402	20,545	26,762,469	22,490,249	1,945,249	84.04%	40,993,951	-18,503,702	-45.14%
	1 節 医療給付費分現年課税分	13,245	0	0	0	0	13,245	13,809,333	13,700,953	455,953	99.22%	25,492,827	-11,791,874	-46.26%
	2 節 後期高齢者支援金分現年課税分	3,678	0	0	0	0	3,678	3,868,938	3,839,417	161,417	99.24%	7,085,455	-3,246,038	-45.81%
	3 節 介護納付金分現年課税分	2,964	0	0	0	0	2,964	3,930,471	3,900,988	936,988	99.25%	7,485,238	-3,584,250	-47.88%
	4 節 医療給付費分滞納繰越分	700	0	0	0	-290	410	3,458,330	660,297	250,297	19.09%	599,027	61,270	10.23%
	5 節 後期高齢者支援金分滞納繰越分	170	0	0	0	-56	114	754,959	180,750	66,750	23.94%	163,744	17,006	10.39%
	6 節 介護納付金分滞納繰越分	190	0	0	0	-56	134	940,438	207,844	73,844	22.10%	167,660	40,184	23.97%
2 款	使用料及び手数料	451	0	0	0	100	551	1,352,111	756,002	205,002	55.91%	801,557	-45,555	-5.68%
	1 項 手数料	451	0	0	0	100	551	1,352,111	756,002	205,002	55.91%	801,557	-45,555	-5.68%
	1 目 総務手数料	1	0	0	0	0	1	300	300	-700	100.00%	300	0	0.00%
	1 節 証明手数料	1	0	0	0	0	1	300	300	-700	100.00%	300	0	0.00%
	2 目 督促手数料	450	0	0	0	100	550	1,351,811	755,702	205,702	55.90%	801,257	-45,555	-5.69%
	1 節 督促手数料	450	0	0	0	100	550	1,351,811	755,702	205,702	55.90%	801,257	-45,555	-5.69%
3 款	国庫支出金	1,265,574	0	2,501	0	-197,081	1,070,994	1,170,956,469	1,170,956,469	99,962,469	100.00%	1,364,864,501	-193,908,032	-14.21%
	1 項 国庫負担金	951,871	0	0	0	-197,405	754,466	794,132,469	794,132,469	39,666,469	100.00%	918,193,501	-124,061,032	-13.51%
	1 目 療養給付費等負担金	904,402	0	0	0	-194,914	709,488	748,672,893	748,672,893	39,184,893	100.00%	875,281,223	-126,608,330	-14.46%
	1 節 現年度分	904,401	0	0	0	-194,914	709,487	748,672,893	748,672,893	39,185,893	100.00%	875,281,223	-126,608,330	-14.46%
	2 節 過年度分	1	0	0	0	0	1	0	0	-1,000	#DIV/0!	0	0	#DIV/0!
	2 目 高額医療費共同事業負担金	39,628	0	0	0	-2,491	37,137	37,137,576	37,137,576	576	100.00%	35,072,278	2,065,298	5.89%
	1 節 高額医療費共同事業負担金	39,628	0	0	0	-2,491	37,137	37,137,576	37,137,576	576	100.00%	35,072,278	2,065,298	5.89%
	3 目 特定健康診査等負担金	7,841	0	0	0	0	7,841	8,322,000	8,322,000	481,000	100.00%	7,840,000	482,000	6.15%
	1 節 現年度分	7,840	0	0	0	0	7,840	7,840,000	7,840,000	0	100.00%	7,840,000	0	0.00%
	2 節 過年度分	1	0	0	0	0	1	482,000	482,000	481,000	100.00%	0	482,000	#DIV/0!
	2 項 国庫補助金	313,703	0	2,501	0	324	316,528	376,824,000	376,824,000	60,296,000	100.00%	446,671,000	-69,847,000	-15.64%
	1 目 財政調整交付金	313,702	0	0	0	0	313,702	373,593,000	373,593,000	59,891,000	100.00%	446,453,000	-72,860,000	-16.32%
	1 節 財政調整交付金	313,702	0	0	0	0	313,702	373,593,000	373,593,000	59,891,000	100.00%	446,453,000	-72,860,000	-16.32%
	2 目 災害臨時特例補助金	1	0	0	0	0	1	406,000	406,000	405,000	100.00%	145,000	261,000	180.00%
	1 節 災害臨時特例補助金	1	0	0	0	0	1	406,000	406,000	405,000	100.00%	145,000	261,000	180.00%
	3 目 国保制度関係準備事業費補助金	0	0	2,501	0	324	2,825	2,825,000	2,825,000	0	100.00%	73,000	2,752,000	3769.86%
	1 節 国保制度関係準備事業費補助金	0	0	2,501	0	324	2,825	2,825,000	2,825,000	0	100.00%	73,000	2,752,000	3769.86%
4 款	療養給付費交付金	156,555	0	0	0	-30,531	126,024	107,748,000	107,748,000	-18,276,000	100.00%	229,642,315	-121,894,315	-53.08%
	1 項 療養給付費交付金	156,555	0	0	0	-30,531	126,024	107,748,000	107,748,000	-18,276,000	100.00%	229,642,315	-121,894,315	-53.08%
	1 目 療養給付費交付金	156,555	0	0	0	-30,531	126,024	107,748,000	107,748,000	-18,276,000	100.00%	229,642,315	-121,894,315	-53.08%
	1 節 現年度分	156,554	0	0	0	-30,531	126,023	107,748,000	107,748,000	-18,275,000	100.00%	223,538,000	-115,790,000	-51.80%
	2 節 過年度分	1	0	0	0	0	1	0	0	-1,000	#DIV/0!	6,104,315	-6,104,315	-100.00%
5 款	前期高齢者交付金	1,654,602	0	0	0	51,107	1,705,709	1,705,708,344	1,705,708,344	-656	100.00%	1,384,481,522	321,226,822	23.20%
	1 項 前期高齢者交付金	1,654,602	0	0	0	51,107	1,705,709	1,705,708,344	1,705,708,344	-656	100.00%	1,384,481,522	321,226,822	23.20%
	1 目 前期高齢者交付金	1,654,602	0	0	0	51,107	1,705,709	1,705,708,344	1,705,708,344	-656	100.00%	1,384,481,522	321,226,822	23.20%
	1 節 現年度分	1,654,601	0	0	0	51,107	1,705,708	1,705,708,344	1,705,708,344	344	100.00%	1,384,481,522	321,226,822	23.20%
	2 節 過年度分	1	0	0	0	0	1	0	0	-1,000	#DIV/0!	0	0	#DIV/0!
6 款	県支出金	303,138	0	0	0	-2,491	300,647	320,356,576	320,356,576	19,709,576	100.00%	280,289,278	40,067,298	14.29%
	1 項 県負担金	47,469	0	0	0	-2,491	44,978	45,459,576	45,459,576	481,576	100.00%	42,912,278	2,547,298	5.94%
	1 目 高額医療費共同事業負担金	39,628	0	0	0	-2,491	37,137	37,137,576	37,137,576	576	100.00%	35,072,278	2,065,298	5.89%
	1 節 高額医療費共同事業負担金	39,628	0	0	0	-2,491	37,137	37,137,576	37,137,576	576	100.00%	35,072,278	2,065,298	5.89%
	2 目 特定健康診査等負担金	7,841	0	0	0	0	7,841	8,322,000	8,322,000	481,000	100.00%	7,840,000	482,000	6.15%
	1 節 現年度分	7,840	0	0	0	0	7,840	7,840,000	7,840,000	0	100.00%	7,840,000	0	0.00%
	2 節 過年度分	1	0	0	0	0	1	482,000	482,000	481,000	100.00%	0	482,000	#DIV/0!
	2 項 県補助金	255,669	0	0	0	0	255,669	274,897,000	274,897,000	19,228,000	100.00%	237,377,000	37,520,000	15.81%
	1 目 財政調整交付金	255,668	0	0	0	0	255,668	272,813,000	272,813,000	17,145,000	100.00%	235,874,000	36,939,000	15.66%
	1 節 財政調整交付金	255,668	0	0	0	0	255,668	272,813,000	272,813,000	17,145,000	100.00%	235,874,000	36,939,000	15.66%
	2 目 一部負担金特例措置支援事業費補助金	1	0	0	0	0	1	2,084,000	2,084,000	2,083,000	100.00%	1,503,000	581,000	38.66%
	1 節 一部負担金特例措置支援事業費補助金	1	0	0	0	0	1	2,084,000	2,084,000	2,083,000	100.00%	1,503,000	581,000	38.66%

平成29年度滝沢市国民健康保険特別会計・歳入決算内訳書

【資料1】

歳入予算科目		当初予算 (千円)	6月補正 (千円)	9月補正 (千円)	12月補正 (千円)	3月補正 (千円)	最終予算額 (千円)	調定額 (円)	決算額 (円)	予算決算比較 (円)	収入率	前年度決算額 (円)	前年度決算比較 (円)	前年度 決算伸率
7款	共同事業交付金	1,396,961	0	0	0	-243,708	1,153,253	1,153,253,858	1,153,253,858	858	100.00%	1,310,827,468	-157,573,610	-12.02%
	1項 共同事業交付金	1,396,961	0	0	0	-243,708	1,153,253	1,153,253,858	1,153,253,858	858	100.00%	1,310,827,468	-157,573,610	-12.02%
	1目 高額医療費共同事業交付金	165,024	0	0	0	-43,125	121,899	121,899,200	121,899,200	200	100.00%	176,068,837	-54,169,637	-30.77%
	1節 高額医療費共同事業交付金	165,024	0	0	0	-43,125	121,899	121,899,200	121,899,200	200	100.00%	176,068,837	-54,169,637	-30.77%
	2目 保険財政共同安定化事業交付金	1,231,937	0	0	0	-200,583	1,031,354	1,031,354,658	1,031,354,658	658	100.00%	1,134,758,631	-103,403,973	-9.11%
	1節 保険財政共同安定化事業交付金	1,231,937	0	0	0	-200,583	1,031,354	1,031,354,658	1,031,354,658	658	100.00%	1,134,758,631	-103,403,973	-9.11%
8款	財産収入	1	0	0	0	47	48	111,990	111,990	63,990	100.00%	79,375	32,615	41.09%
	1項 財産運用収入	1	0	0	0	47	48	111,990	111,990	63,990	100.00%	79,375	32,615	41.09%
	1目 利子及び配当金	1	0	0	0	47	48	111,990	111,990	63,990	100.00%	79,375	32,615	41.09%
	1節 利子及び配当金	1	0	0	0	47	48	111,990	111,990	63,990	100.00%	79,375	32,615	41.09%
9款	繰入金	425,490	14,497	1,286	283	-18,293	423,263	416,034,399	416,034,399	-7,228,601	100.00%	395,926,808	20,107,591	5.08%
	1項 他会計繰入金	359,166	14,497	1,286	283	-18,293	356,939	349,710,399	349,710,399	-7,228,601	100.00%	336,861,808	12,848,591	3.81%
	1目 一般会計繰入金	359,166	14,497	1,286	283	-18,293	356,939	349,710,399	349,710,399	-7,228,601	100.00%	336,861,808	12,848,591	3.81%
	1節 保険基盤安定繰入金	281,592	0	0	0	-15,515	266,077	258,850,199	258,850,199	-7,226,801	100.00%	252,950,808	5,899,391	2.33%
	2節 出産育児一時金繰入金	11,200	0	0	0	1,120	12,320	12,320,000	12,320,000	0	100.00%	11,200,000	1,120,000	10.00%
	3節 職員給与費等繰入金	66,373	14,497	1,286	283	-3,898	78,541	78,540,200	78,540,200	-800	100.00%	72,711,000	5,829,200	8.02%
	4節 その他一般会計繰入金	1	0	0	0	0	1	0	0	-1,000	#DIV/0!	0	0	#DIV/0!
	2項 基金繰入金	66,324	0	0	0	0	66,324	66,324,000	66,324,000	0	100.00%	59,065,000	7,259,000	12.29%
	1目 基金繰入金	66,324	0	0	0	0	66,324	66,324,000	66,324,000	0	100.00%	59,065,000	7,259,000	12.29%
	1節 基金繰入金	66,324	0	0	0	0	66,324	66,324,000	66,324,000	0	100.00%	59,065,000	7,259,000	12.29%
10款	繰越金	2	0	283,097	0	0	283,099	283,099,191	283,099,191	191	100.00%	144,819,342	138,279,849	95.48%
	1項 繰越金	2	0	283,097	0	0	283,099	283,099,191	283,099,191	191	100.00%	144,819,342	138,279,849	95.48%
	1目 繰越金	2	0	283,097	0	0	283,099	283,099,191	283,099,191	191	100.00%	144,819,342	138,279,849	95.48%
	1節 療養給付費交付金繰越金	1	0	2,748	0	0	2,749	2,749,079	2,749,079	79	100.00%	0	2,749,079	#DIV/0!
	2節 その他繰越金	1	0	280,349	0	0	280,350	280,350,112	280,350,112	112	100.00%	144,819,342	135,530,770	93.59%
11款	諸収入	10,408	0	0	0	17,737	28,145	39,363,893	39,363,893	11,218,893	100.00%	22,583,260	16,780,633	74.31%
	1項 延滞金、加算金及び過料	10,402	0	0	0	7,840	18,242	20,787,733	20,787,733	2,545,733	100.00%	15,866,703	4,921,030	31.01%
	1目 一般被保険者延滞金（収）	10,000	0	0	0	8,000	18,000	20,354,054	20,354,054	2,354,054	100.00%	15,529,975	4,824,079	31.06%
	1節 一般被保険者延滞金	10,000	0	0	0	8,000	18,000	20,354,054	20,354,054	2,354,054	100.00%	15,529,975	4,824,079	31.06%
	2目 退職被保険者等延滞金（収）	400	0	0	0	-160	240	433,679	433,679	193,679	100.00%	336,728	96,951	28.79%
	1節 退職被保険者等延滞金	400	0	0	0	-160	240	433,679	433,679	193,679	100.00%	336,728	96,951	28.79%
	3目 一般被保険者加算金（収）	1	0	0	0	0	1	0	0	-1,000	#DIV/0!	0	0	#DIV/0!
	1節 一般被保険者加算金	1	0	0	0	0	1	0	0	-1,000	#DIV/0!	0	0	#DIV/0!
	4目 退職被保険者等加算金（収）	1	0	0	0	0	1	0	0	-1,000	#DIV/0!	0	0	#DIV/0!
	1節 退職被保険者等加算金	1	0	0	0	0	1	0	0	-1,000	#DIV/0!	0	0	#DIV/0!
	2項 預金利子	1	0	0	0	0	1	0	0	-1,000	#DIV/0!	0	0	#DIV/0!
	1目 預金利子	1	0	0	0	0	1	0	0	-1,000	#DIV/0!	0	0	#DIV/0!
	1節 預金利子	1	0	0	0	0	1	0	0	-1,000	#DIV/0!	0	0	#DIV/0!
	3項 雑入	5	0	0	0	9,897	9,902	18,576,160	18,576,160	8,674,160	100.00%	6,716,557	11,859,603	176.57%
	1目 一般被保険者第三者納付金	1	0	0	0	5,038	5,039	6,262,228	6,262,228	1,223,228	100.00%	6,530,633	-268,405	-4.11%
	1節 一般被保険者第三者納付金	1	0	0	0	5,038	5,039	6,262,228	6,262,228	1,223,228	100.00%	6,530,633	-268,405	-4.11%
	2目 退職被保険者等第三者納付金	1	0	0	0	0	1	0	0	-1,000	#DIV/0!	0	0	#DIV/0!
	1節 退職被保険者等第三者納付金	1	0	0	0	0	1	0	0	-1,000	#DIV/0!	0	0	#DIV/0!
	3目 一般被保険者返納金	1	0	0	0	1,330	1,331	1,980,593	1,980,593	649,593	100.00%	157,779	1,822,814	1155.30%
	1節 一般被保険者返納金	1	0	0	0	1,330	1,331	1,980,593	1,980,593	649,593	100.00%	157,779	1,822,814	1155.30%
	4目 退職被保険者等返納金	1	0	0	0	3	4	4,193	4,193	193	100.00%	0	4,193	#DIV/0!
	1節 退職被保険者等返納金	1	0	0	0	3	4	4,193	4,193	193	100.00%	0	4,193	#DIV/0!
	5目 雑入	1	0	0	0	3,526	3,527	10,329,146	10,329,146	6,802,146	100.00%	28,145	10,301,001	36599.75%
	1節 雑入	1	0	0	0	3,526	3,527	10,329,146	10,329,146	6,802,146	100.00%	28,145	10,301,001	36599.75%
合計		6,142,828	14,497	286,884	283	-398,298	6,046,194	6,337,086,258	6,178,640,950	132,446,950	97.50%	6,155,125,033	23,515,917	0.38%

歳出予算科目	当初予算 (千円)	6月補正 (千円)	9月補正 (千円)	12月補正 (千円)	3月補正 (千円)	予算額 (円)	充流用等 増減額 (円)	最終予算額 (円)	決算額 (円)	予算残額 (円)	執行率	前年度決算額 (円)	対前年度決算 比較 (円)	対前年度 決算伸率
1 款 総務費	74,760	14,497	1,451	283	-4,012	86,979,000	0	86,979,000	85,147,202	1,831,798	97.89%	73,152,157	11,995,045	16.40%
1 項 総務管理費	59,617	14,497	1,451	283	-1,870	73,978,000	0	73,978,000	72,630,635	1,347,365	98.18%	63,880,052	8,750,583	13.70%
1 目 一般管理費	53,151	14,497	1,451	283	-1,870	67,512,000	0	67,512,000	66,164,935	1,347,065	98.00%	57,035,352	9,129,583	16.01%
2 目 連合会負担金	6,466	0	0	0	0	6,466,000	0	6,466,000	6,465,700	300	100.00%	6,844,700	-379,000	-5.54%
2 項 徴税費	15,143	0	0	0	-2,142	13,001,000	0	13,001,000	12,516,567	484,433	96.27%	9,272,105	3,244,462	34.99%
1 目 賦課徴収費	15,143	0	0	0	-2,142	13,001,000	0	13,001,000	12,516,567	484,433	96.27%	9,272,105	3,244,462	34.99%
2 款 保険給付費	3,799,551	0	0	0	-251,317	3,548,234,000	0	3,548,234,000	3,414,265,667	133,968,333	96.22%	3,502,977,169	-88,711,502	-2.53%
1 項 療養給付費	3,286,094	0	0	0	-190,570	3,095,524,000	0	3,095,524,000	2,985,509,039	110,014,961	96.45%	3,053,494,119	-67,985,080	-2.23%
1 目 一般被保険者療養給付費	3,133,347	0	0	0	-136,363	2,996,984,000	-604,000	2,996,380,000	2,901,148,392	95,231,608	96.82%	2,879,681,020	21,467,372	0.75%
2 目 退職被保険者等療養給付費	116,486	0	0	0	-48,684	67,802,000	0	67,802,000	54,341,717	13,460,283	80.15%	142,803,749	-88,462,032	-61.95%
3 目 一般被保険者療養費	24,953	0	0	0	-5,523	19,430,000	604,000	20,034,000	20,033,046	954	100.00%	20,023,293	9,753	0.05%
4 目 退職被保険者等療養費	940	0	0	0	0	940,000	0	940,000	295,596	644,404	31.45%	960,921	-665,325	-69.24%
5 目 審査支払手数料	10,368	0	0	0	0	10,368,000	0	10,368,000	9,690,288	677,712	93.46%	10,025,136	-334,848	-3.34%
2 項 高額療養費	494,087	0	0	0	-62,427	431,660,000	0	431,660,000	409,196,228	22,463,772	94.80%	433,128,330	-23,932,102	-5.53%
1 目 一般被保険者高額療養費	468,222	0	0	0	-48,684	419,538,000	0	419,538,000	399,519,597	20,018,403	95.23%	401,695,663	-2,176,066	-0.54%
2 目 退職被保険者等高額療養費	25,115	0	0	0	-13,743	11,372,000	0	11,372,000	9,542,912	1,829,088	83.92%	31,160,661	-21,617,749	-69.38%
3 目 一般被保険者高額介護合算療養費	700	0	0	0	0	700,000	0	700,000	133,719	566,281	19.10%	254,338	-120,619	-47.42%
4 目 退職被保険者等高額介護合算療養費	50	0	0	0	0	50,000	0	50,000	0	50,000	0.00%	17,668	-17,668	-100.00%
3 項 移送費	100	0	0	0	0	100,000	0	100,000	0	100,000	0.00%	0	0	#DIV/0!
1 目 一般被保険者移送費	50	0	0	0	0	50,000	0	50,000	0	50,000	0.00%	0	0	#DIV/0!
2 目 退職被保険者等移送費	50	0	0	0	0	50,000	0	50,000	0	50,000	0.00%	0	0	#DIV/0!
4 項 出産育児諸費	16,810	0	0	0	1,680	18,490,000	0	18,490,000	17,580,400	909,600	95.08%	14,644,720	2,935,680	20.05%
1 目 出産育児一時金	16,800	0	0	0	1,680	18,480,000	0	18,480,000	17,571,790	908,210	95.09%	14,638,000	2,933,790	20.04%
2 目 支払手数料	10	0	0	0	0	10,000	0	10,000	8,610	1,390	86.10%	6,720	1,890	28.13%
5 項 葬祭諸費	2,460	0	0	0	0	2,460,000	0	2,460,000	1,980,000	480,000	80.49%	1,710,000	270,000	15.79%
1 目 葬祭費	2,460	0	0	0	0	2,460,000	0	2,460,000	1,980,000	480,000	80.49%	1,710,000	270,000	15.79%
3 款 後期高齢者支援金	591,379	-1,709	0	0	-2,006	587,664,000	0	587,664,000	587,662,628	1,372	100.00%	607,567,301	-19,904,673	-3.28%
1 項 後期高齢者支援金	591,379	-1,709	0	0	-2,006	587,664,000	0	587,664,000	587,662,628	1,372	100.00%	607,567,301	-19,904,673	-3.28%
1 目 後期高齢者支援金	591,334	-1,709	0	0	-2,004	587,621,000	0	587,621,000	587,620,301	699	100.00%	607,523,858	-19,903,557	-3.28%
2 目 後期高齢者関係事務費拠出金	45	0	0	0	-2	43,000	0	43,000	42,327	673	98.43%	43,443	-1,116	-2.57%
4 款 前期高齢者納付金	456	1,709	0	0	-3	2,162,000	0	2,162,000	2,161,545	455	99.98%	441,335	1,720,210	389.77%
1 項 前期高齢者納付金	456	1,709	0	0	-3	2,162,000	0	2,162,000	2,161,545	455	99.98%	441,335	1,720,210	389.77%
1 目 前期高齢者納付金	412	1,709	0	0	0	2,121,000	0	2,121,000	2,120,693	307	99.99%	399,180	1,721,513	431.26%
2 目 前期高齢者関係事務費拠出金	44	0	0	0	-3	41,000	0	41,000	40,852	148	99.64%	42,155	-1,303	-3.09%

歳出予算科目	当初予算 (千円)	6月補正 (千円)	9月補正 (千円)	12月補正 (千円)	3月補正 (千円)	予算額 (円)	充流用等 増減額 (円)	最終予算額 (円)	決算額 (円)	予算残額 (円)	執行率	前年度決算額 (円)	対前年度決算 比較 (円)	対前年度 決算伸率
5款 老人保健拠出金	40	0	0	0	-29	11,000	0	11,000	10,109	891	91.90%	15,886	-5,777	-36.37%
1項 老人保健拠出金	40	0	0	0	-29	11,000	0	11,000	10,109	891	91.90%	15,886	-5,777	-36.37%
1目 老人保健医療費拠出金	10	0	0	0	-10	0	0	0	0	0	#DIV/0!	0	0	#DIV/0!
2目 老人保健事務費拠出金	30	0	0	0	-19	11,000	0	11,000	10,109	891	91.90%	15,886	-5,777	-36.37%
6款 介護納付金	226,882	0	0	0	-11,968	214,914,000	0	214,914,000	214,913,461	539	100.00%	223,174,763	-8,261,302	-3.70%
1項 介護納付金	226,882	0	0	0	-11,968	214,914,000	0	214,914,000	214,913,461	539	100.00%	223,174,763	-8,261,302	-3.70%
1目 介護納付金	226,882	0	0	0	-11,968	214,914,000	0	214,914,000	214,913,461	539	100.00%	223,174,763	-8,261,302	-3.70%
7款 共同事業拠出金	1,368,848	0	0	0	-112,324	1,256,524,000	0	1,256,524,000	1,256,521,844	2,156	100.00%	1,253,185,204	3,336,640	0.27%
1項 共同事業拠出金	1,368,848	0	0	0	-112,324	1,256,524,000	0	1,256,524,000	1,256,521,844	2,156	100.00%	1,253,185,204	3,336,640	0.27%
1目 高額医療費共同事業医療費拠出金	158,516	0	0	0	-9,965	148,551,000	0	148,551,000	148,550,304	696	100.00%	140,289,115	8,261,189	5.89%
2目 保険財政共同安定化事業拠出金	1,210,330	0	0	0	-102,359	1,107,971,000	0	1,107,971,000	1,107,970,371	629	100.00%	1,112,894,801	-4,924,430	-0.44%
3目 その他共同事業拠出金	2	0	0	0	0	2,000	0	2,000	1,169	831	58.45%	1,288	-119	-9.24%
8款 保健事業費	76,391	0	0	0	-16,615	59,776,000	0	59,776,000	59,081,532	694,468	98.84%	60,112,311	-1,030,779	-1.71%
1項 特定健康診査等事業費	57,316	0	0	0	-14,591	42,725,000	0	42,725,000	42,632,310	92,690	99.78%	43,442,077	-809,767	-1.86%
1目 特定健康診査等事業費	57,316	0	0	0	-14,591	42,725,000	0	42,725,000	42,632,310	92,690	99.78%	43,442,077	-809,767	-1.86%
2項 保健事業費	19,075	0	0	0	-2,024	17,051,000	0	17,051,000	16,449,222	601,778	96.47%	16,670,234	-221,012	-1.33%
1目 保健衛生普及費	3,936	0	0	0	166	4,102,000	0	4,102,000	3,905,051	196,949	95.20%	3,569,407	335,644	9.40%
2目 疾病予防費	15,139	0	0	0	-2,190	12,949,000	0	12,949,000	12,544,171	404,829	96.87%	13,100,827	-556,656	-4.25%
9款 基金積立金	1	0	209,981	0	0	209,982,000	0	209,982,000	209,982,000	0	100.00%	133,775,322	76,206,678	56.97%
1項 基金積立金	1	0	209,981	0	0	209,982,000	0	209,982,000	209,982,000	0	100.00%	133,775,322	76,206,678	56.97%
1目 国保事業財政調整基金積立金	1	0	209,981	0	0	209,982,000	0	209,982,000	209,982,000	0	100.00%	133,775,322	76,206,678	56.97%
10款 公債費	67	0	0	0	-24	43,000	0	43,000	42,575	425	99.01%	21,438	21,137	98.60%
1項 公債費	67	0	0	0	-24	43,000	0	43,000	42,575	425	99.01%	21,438	21,137	98.60%
1目 利子	67	0	0	0	-24	43,000	0	43,000	42,575	425	99.01%	21,438	21,137	98.60%
11款 諸支出金	4,452	0	75,452	0	0	79,904,000	0	79,904,000	78,496,325	1,407,675	98.24%	17,602,956	60,893,369	345.93%
1項 償還金及び還付加算金	4,451	0	72,902	0	0	77,353,000	0	77,353,000	75,946,149	1,406,851	98.18%	12,719,235	63,226,914	497.10%
1目 一般被保険者保険税還付金	4,250	0	0	0	0	4,250,000	0	4,250,000	2,969,429	1,280,571	69.87%	4,635,498	-1,666,069	-35.94%
2目 退職被保険者等保険税還付金	200	0	0	0	0	200,000	0	200,000	73,832	126,168	36.92%	360,697	-286,865	-79.53%
3目 償還金	1	0	72,902	0	0	72,903,000	0	72,903,000	72,902,888	112	100.00%	7,723,040	65,179,848	843.97%
2項 繰出金	1	0	2,550	0	0	2,551,000	0	2,551,000	2,550,176	824	99.97%	4,883,721	-2,333,545	-47.78%
1目 一般会計繰出金	1	0	2,550	0	0	2,551,000	0	2,551,000	2,550,176	824	99.97%	4,883,721	-2,333,545	-47.78%
12款 予備費	1	0	0	0	0	1,000	0	1,000	0	1,000	0.00%	0	0	#DIV/0!
1項 予備費	1	0	0	0	0	1,000	0	1,000	0	1,000	0.00%	0	0	#DIV/0!
1目 予備費	1	0	0	0	0	1,000	0	1,000	0	1,000	0.00%	0	0	#DIV/0!
合計	6,142,828	14,497	286,884	283	-398,298	6,046,194,000	0	6,046,194,000	5,908,284,888	137,909,112	97.72%	5,872,025,842	36,259,046	0.62%

区分	一般		退職		計		世帯数		介護保険第2号 （40～64歳）	
	被保険数	伸率	被保険数	伸率	被保険数	伸率	被保険数	伸率	被保険数	伸率
H12	7,379	5.35%	4,028	7.82%	11,407	6.21%	5,657	7.34%	3,932	#DIV/0!
H13	7,821	5.99%	4,340	7.75%	12,161	6.61%	6,033	6.65%	4,098	4.22%
H14	8,428	7.76%	4,639	6.89%	13,067	7.45%	6,492	7.61%	4,373	6.71%
H15	8,965	6.37%	4,810	3.69%	13,775	5.42%	6,843	5.41%	4,627	5.81%
H16	9,303	3.77%	4,916	2.20%	14,219	3.22%	7,087	3.57%	4,808	3.91%
H17	9,389	0.92%	5,089	3.52%	14,478	1.82%	7,303	3.05%	4,801	-0.15%
H18	9,146	-2.59%	5,371	5.54%	14,517	0.27%	7,455	2.08%	4,762	-0.81%
H19	8,865	-3.07%	5,587	4.02%	14,452	-0.45%	7,536	1.09%	4,660	-2.14%
H20	10,878	22.71%	966	-82.71%	11,844	-18.05%	6,620	-12.15%	4,704	0.94%
H21	11,181	2.79%	813	-15.84%	11,994	1.27%	6,709	1.34%	4,704	0.00%
H22	11,250	0.62%	898	10.46%	12,148	1.28%	6,852	2.13%	4,766	1.32%
H23	11,419	1.50%	1,003	11.69%	12,422	2.26%	7,015	2.38%	4,898	2.77%
H24	11,373	-0.40%	1,020	1.69%	12,393	-0.23%	7,047	0.46%	4,756	-2.90%
H25	11,335	-0.33%	943	-7.55%	12,278	-0.93%	7,078	0.44%	4,504	-5.30%
H26	11,176	-1.40%	798	-15.38%	11,974	-2.48%	6,975	-1.46%	4,177	-7.26%
H27	10,963	-1.91%	622	-22.06%	11,585	-3.25%	6,851	-1.78%	3,884	-7.01%
H28	10,880	-0.76%	419	-32.64%	11,299	-2.47%	6,770	-1.18%	3,668	-5.56%
H29	10,708	-1.58%	221	-47.26%	10,929	-3.27%	6,653	-1.73%	3,413	-6.95%

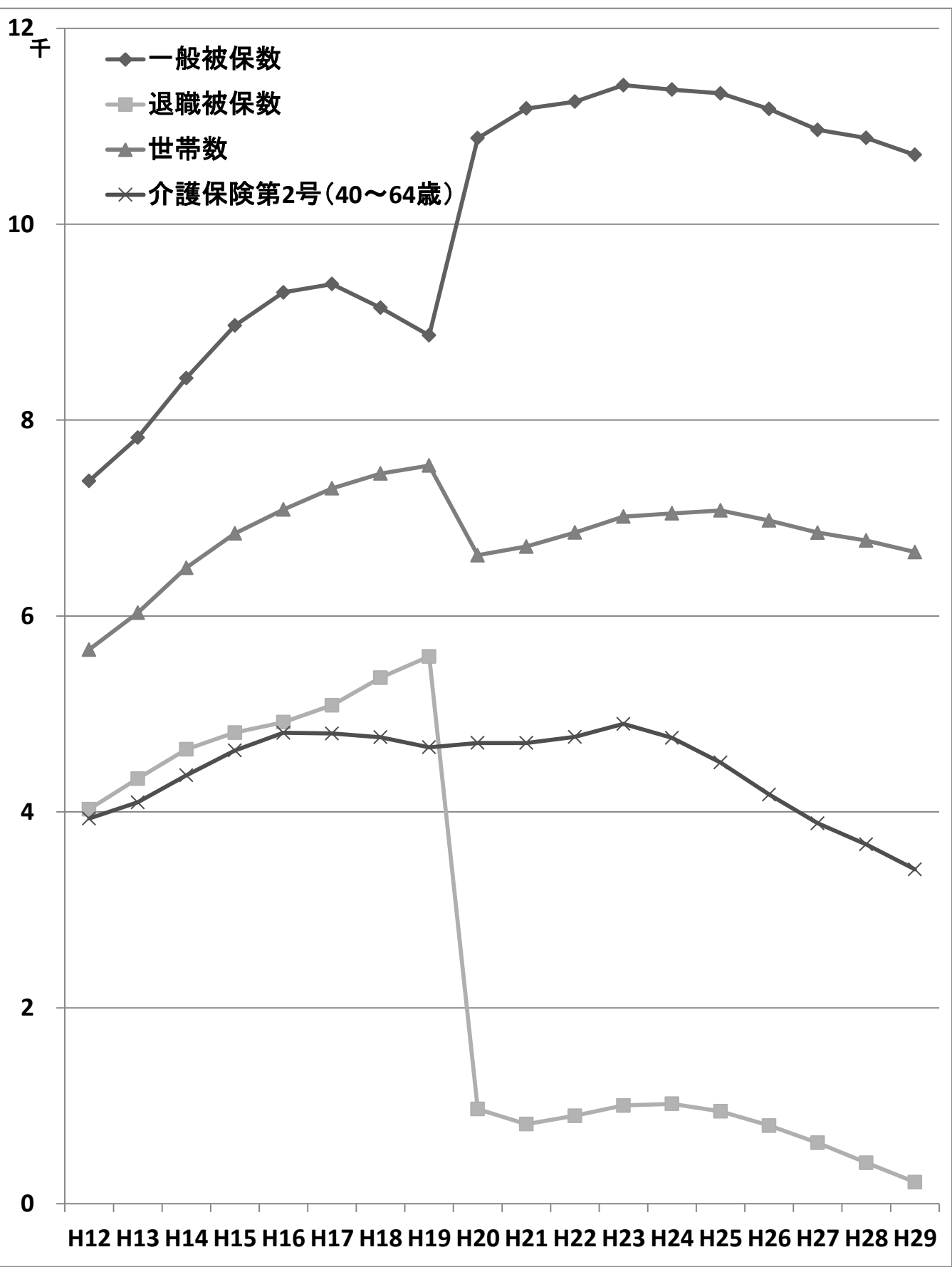

区分	一般						退職						後期高齢者支援金		介護保険納付金	
	療養給付費＋療養費		高額療養費		合計		療養給付費＋療養費		高額療養費		合計		金額	伸率	金額	伸率
	金額	伸率	金額	伸率	金額	伸率	金額	伸率	金額	伸率	金額	伸率				
H12	1,448,749,144	2.98%	122,244,122	-14.07%	1,570,993,266	1.42%	484,041,012	8.20%	33,209,074	14.77%	517,250,086	8.60%	661,801,815	9.07%	103,371,125	—
H13	1,568,262,012	8.25%	123,782,665	1.26%	1,692,044,677	7.71%	552,408,914	14.12%	39,134,371	17.84%	591,543,285	14.36%	775,206,342	17.14%	111,833,825	8.19%
H14	1,559,322,328	-0.57%	151,282,618	22.22%	1,710,604,946	1.10%	489,775,503	-11.34%	31,539,461	-19.41%	521,314,964	-11.87%	779,773,816	0.59%	130,072,952	16.31%
H15	1,821,098,779	16.79%	135,816,862	-10.22%	1,956,915,641	14.40%	589,193,717	20.30%	58,144,374	84.35%	647,338,091	24.17%	814,815,793	4.49%	165,082,434	26.92%
H16	1,893,991,218	4.00%	151,544,112	11.58%	2,045,535,330	4.53%	575,012,767	-2.41%	58,511,022	0.63%	633,523,789	-2.13%	857,328,093	5.22%	202,628,757	22.74%
H17	2,061,627,479	8.85%	146,079,182	-3.61%	2,207,706,661	7.93%	675,809,180	17.53%	54,196,119	-7.37%	730,005,299	15.23%	796,746,021	-7.07%	240,475,854	18.68%
H18	2,153,559,831	4.46%	139,575,336	-4.45%	2,293,135,167	3.87%	827,390,656	22.43%	60,051,467	10.80%	887,442,123	21.57%	704,940,901	-11.52%	245,925,885	2.27%
H19	2,289,962,642	6.33%	148,931,209	6.70%	2,438,893,851	6.36%	923,561,939	11.62%	56,220,988	-6.38%	979,782,927	10.41%	716,245,338	1.60%	231,825,614	-5.73%
H20	2,030,937,659	-11.31%	192,376,327	29.17%	2,223,313,986	-8.84%	267,171,111	-71.07%	28,909,723	-48.58%	296,080,834	-69.78%	464,779,973	-35.11%	213,192,336	-8.04%
H21	2,251,815,344	10.88%	244,409,176	27.05%	2,496,224,520	12.27%	256,470,424	-4.01%	37,574,472	29.97%	294,044,896	-0.69%	515,643,943	10.94%	208,957,842	-1.99%
H22	2,328,197,438	3.39%	252,797,621	3.43%	2,580,995,059	3.40%	289,876,975	13.03%	52,070,341	38.58%	341,947,316	16.29%	479,975,829	-6.92%	233,820,860	11.90%
H23	2,414,336,487	3.70%	275,553,112	9.00%	2,689,889,599	4.22%	299,729,753	3.40%	52,690,909	1.19%	352,420,662	3.06%	539,875,467	12.48%	256,737,659	9.80%
H24	2,525,777,246	4.62%	292,537,094	6.16%	2,818,314,340	4.77%	332,256,879	10.85%	52,322,902	-0.70%	384,579,781	9.13%	610,560,662	13.09%	269,379,858	4.92%
H25	2,636,565,817	4.39%	296,081,270	1.21%	2,932,647,087	4.06%	319,509,766	-3.84%	63,600,675	21.55%	383,110,441	-0.38%	663,147,586	8.61%	288,743,674	7.19%
H26	2,782,346,169	5.53%	340,219,658	14.91%	3,122,565,827	6.48%	254,070,655	-20.48%	46,716,390	-26.55%	300,787,045	-21.49%	662,409,003	-0.11%	286,701,343	-0.71%
H27	2,887,469,564	3.78%	373,263,069	9.71%	3,260,732,633	4.42%	212,372,611	-16.41%	40,671,945	-12.94%	253,044,556	-15.87%	647,753,657	-2.21%	249,042,780	-13.14%
H28	2,899,704,313	0.42%	401,695,663	7.62%	3,301,399,976	1.25%	143,764,670	-32.31%	31,160,661	-23.39%	174,925,331	-30.87%	607,567,301	-6.20%	223,174,763	-10.39%
H29	2,921,181,438	0.74%	399,519,597	-0.54%	3,320,701,035	0.58%	54,637,313	-62.00%	9,542,912	-69.38%	64,180,225	-63.31%	587,662,628	-3.28%	214,913,461	-3.70%

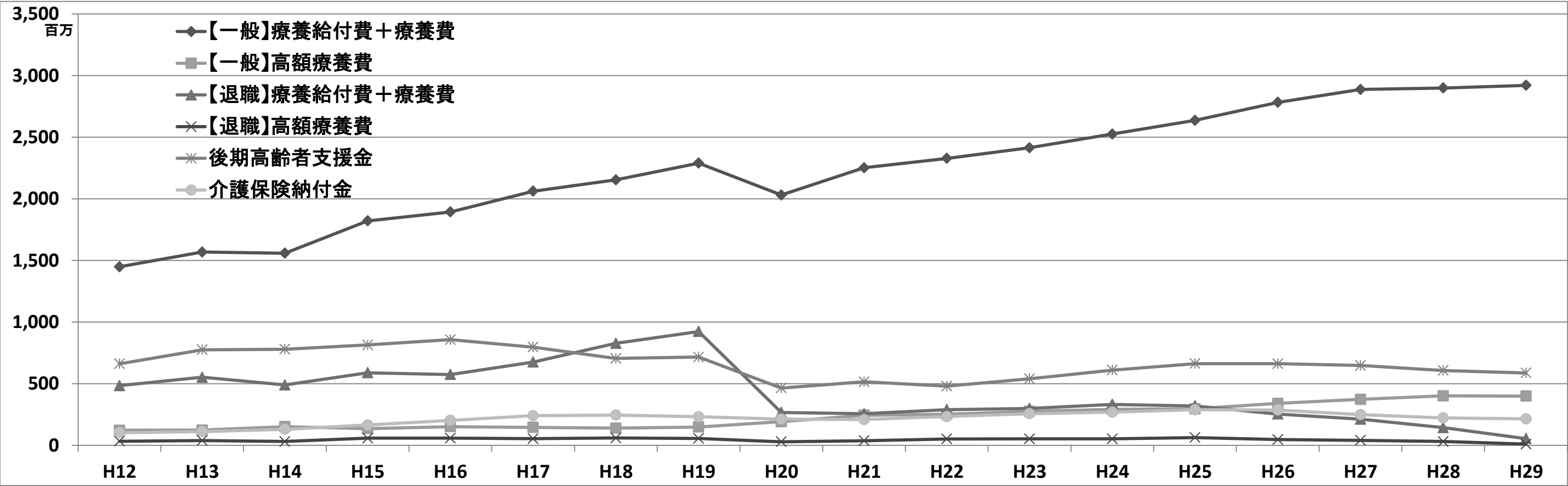

区分	一般						退職						後期高齢者支援金		介護保険納付金	
	療養給付費＋療養費		高額療養費		合計		療養給付費＋療養費		高額療養費		合計		金額	伸率	金額	伸率
	金額	伸率	金額	伸率	金額	伸率	金額	伸率	金額	伸率	金額	伸率				
H12	196,334	-2.25%	16,566	-18.43%	212,901	-3.74%	120,169	0.36%	8,245	6.45%	128,414	0.73%	58,017	2.70%	26,290	—
H13	200,519	2.13%	15,827	-4.46%	216,346	1.62%	127,283	5.92%	9,017	9.37%	136,300	6.14%	63,745	9.87%	27,290	3.80%
H14	185,017	-7.73%	17,950	13.41%	202,967	-6.18%	105,578	-17.05%	6,799	-24.60%	112,377	-17.55%	59,675	-6.39%	29,745	8.99%
H15	203,134	9.79%	15,150	-15.60%	218,284	7.55%	122,493	16.02%	12,088	77.80%	134,582	19.76%	59,152	-0.88%	35,678	19.95%
H16	203,589	0.22%	16,290	7.53%	219,879	0.73%	116,968	-4.51%	11,902	-1.54%	128,870	-4.24%	60,295	1.93%	42,144	18.12%
H17	219,579	7.85%	15,559	-4.49%	235,138	6.94%	132,798	13.53%	10,650	-10.52%	143,448	11.31%	55,031	-8.73%	50,089	18.85%
H18	235,465	7.23%	15,261	-1.91%	250,725	6.63%	154,048	16.00%	11,181	4.99%	165,228	15.18%	48,560	-11.76%	51,643	3.10%
H19	258,315	9.70%	16,800	10.09%	275,115	9.73%	165,306	7.31%	10,063	-10.00%	175,368	6.14%	49,560	2.06%	49,748	-3.67%
H20	186,701	-27.72%	17,685	5.27%	204,386	-25.71%	276,575	67.31%	29,927	197.40%	306,502	74.78%	39,242	-20.82%	45,322	-8.90%
H21	201,397	7.87%	21,859	23.60%	223,256	9.23%	315,462	14.06%	46,217	54.43%	361,679	18.00%	42,992	9.56%	44,421	-1.99%
H22	206,951	2.76%	22,471	2.80%	229,422	2.76%	322,803	2.33%	57,985	25.46%	380,788	5.28%	39,511	-8.10%	49,060	10.44%
H23	211,432	2.17%	24,131	7.39%	235,563	2.68%	298,833	-7.43%	52,533	-9.40%	351,367	-7.73%	43,461	10.00%	52,417	6.84%
H24	222,085	5.04%	25,722	6.59%	247,807	5.20%	325,742	9.00%	51,297	-2.35%	377,039	7.31%	49,267	13.36%	56,640	8.06%
H25	232,604	4.74%	26,121	1.55%	258,725	4.41%	338,823	4.02%	67,445	31.48%	406,268	7.75%	54,011	9.63%	64,108	13.19%
H26	248,957	7.03%	30,442	16.54%	279,399	7.99%	318,384	-6.03%	58,542	-13.20%	376,926	-7.22%	55,321	2.42%	68,638	7.07%
H27	263,383	5.79%	34,048	11.84%	297,431	6.45%	341,435	7.24%	65,389	11.70%	406,824	7.93%	55,913	1.07%	64,120	-6.58%
H28	266,517	1.19%	36,921	8.44%	303,437	2.02%	343,114	0.49%	74,369	13.73%	417,483	2.62%	53,772	-3.83%	60,844	-5.11%
H29	272,804	2.36%	37,310	1.06%	310,114	2.20%	247,228	-27.95%	43,181	-41.94%	290,408	-30.44%	53,771	0.00%	62,969	3.49%

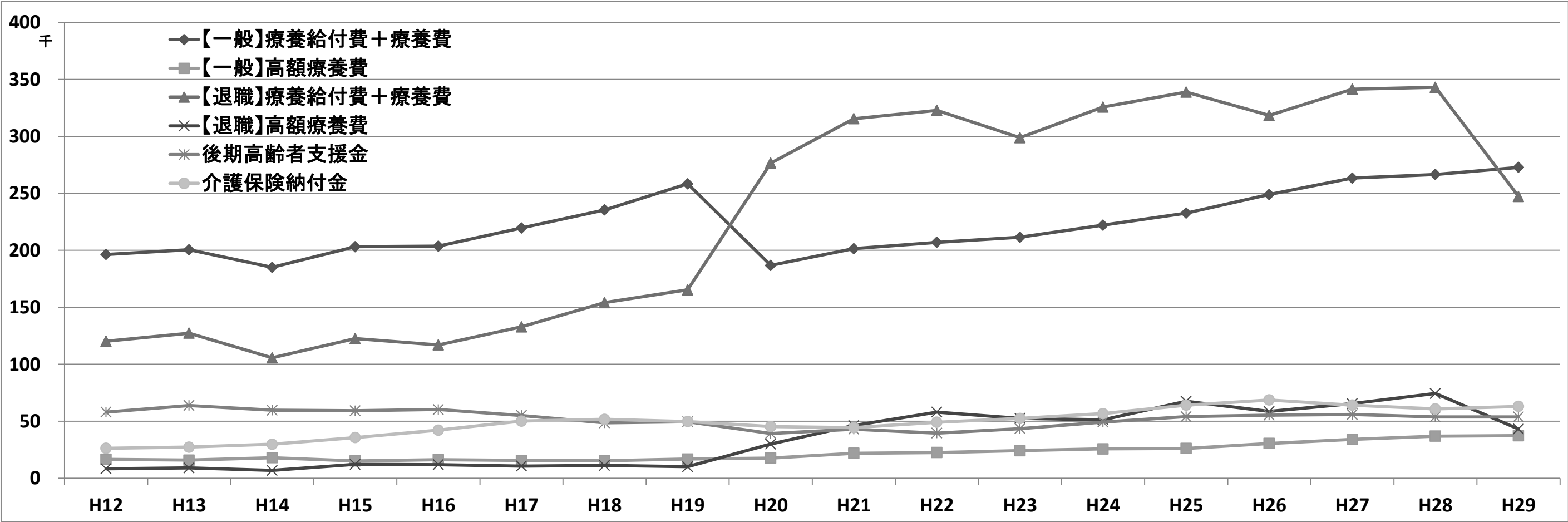

費用額は単位：千円

年度		H21	H22	H23	H24	H25	H26	H27	H28	H29
入院	件数	2,384	2,408	2,357	2,415	2,364	2,446	2,480	2,448	2,544
	日数	39,995	38,916	37,510	37,119	36,628	37,352	37,826	37,142	40,866
	費用額	1,082,286	1,076,152	1,072,827	1,143,884	1,146,072	1,242,161	1,311,851	1,307,993	1,378,215
入院外	件数	88,790	89,758	92,292	94,774	96,548	97,826	98,013	99,341	97,271
	日数	147,445	150,192	150,051	150,980	150,428	148,906	147,781	148,268	143,925
	費用額	1,071,773	1,149,291	1,177,507	1,209,668	1,260,782	1,342,689	1,385,790	1,400,884	1,355,535
歯科	件数	16,663	17,429	17,846	18,539	19,650	20,100	20,462	20,374	20,873
	日数	38,028	38,626	38,576	39,763	41,729	41,238	40,486	39,293	39,190
	費用額	262,092	264,404	271,384	283,024	297,552	291,563	280,773	280,522	283,976
調剤	件数	56,448	58,951	62,366	65,439	67,134	69,196	71,592	73,605	73,516
	日数	70,122	73,158	77,239	79,472	80,917	82,473	85,201	87,161	86,596
	費用額	576,027	607,982	693,102	724,726	783,040	811,931	847,231	865,280	845,406
食事療養・生活療養	件数	2,290	2,314	2,266	2,312	2,270	2,338	2,377	2,382	2,455
	日数	106,567	103,396	100,412	97,891	97,043	99,369	100,430	99,870	110,296
	費用額	71,494	69,424	67,098	65,686	65,431	66,753	67,644	66,617	73,881
訪問看護	件数	79	107	105	140	151	190	168	203	249
	日数	207	304	283	573	666	996	816	1,270	1,474
	費用額	2,456	3,459	3,267	6,430	6,951	10,803	8,464	13,845	16,582
合計	件数	164,364	168,653	174,966	181,307	185,847	189,758	192,715	195,971	194,453
	日数	225,675	228,038	226,420	228,435	229,451	228,492	226,909	225,973	225,455
	費用額	3,066,128	3,170,713	3,285,184	3,433,419	3,559,828	3,765,899	3,901,755	3,935,140	3,953,596
うち前期高齢者分	件数	87,439	90,821	90,190	100,874	108,687	116,023	121,307	124,148	125,518
	日数	116,538	117,595	114,752	120,082	126,518	131,112	135,441	134,049	136,306
	費用額	1,616,204	1,634,463	1,656,923	1,793,813	1,945,627	2,145,455	2,445,962	2,349,977	2,426,596
前期高齢者の割合	件数	53.20%	53.85%	51.55%	55.64%	58.48%	61.14%	62.95%	63.35%	64.55%
	日数	51.64%	51.57%	50.68%	52.57%	55.14%	57.38%	59.69%	59.32%	60.46%
	費用額	52.71%	51.55%	50.44%	52.25%	54.66%	56.97%	62.69%	59.72%	61.38%

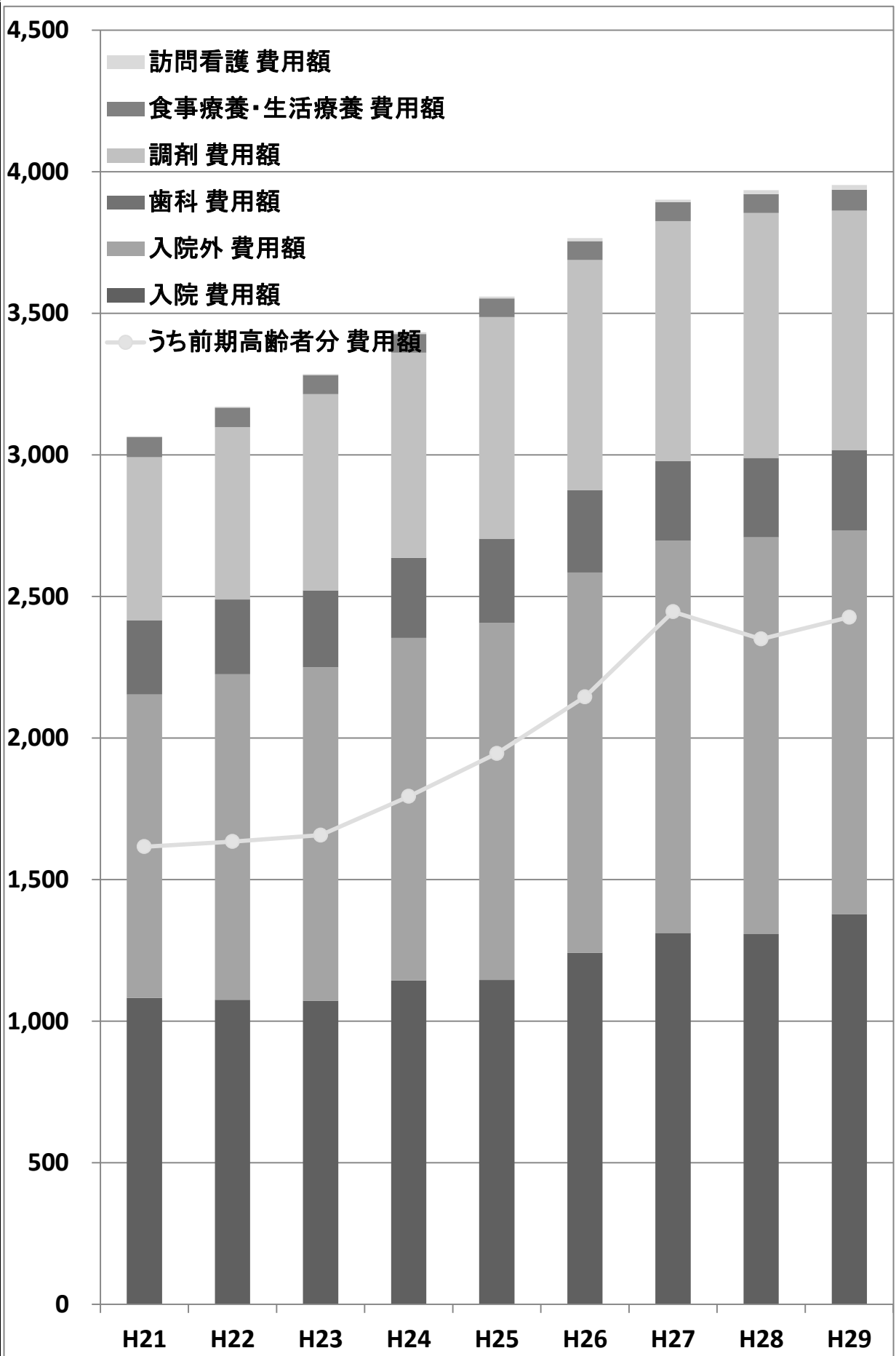

滝沢市国民健康保険被保険者年齢構成の推移（一般被保険者）（国保資格一覧表データより）

【資料7】

区分	H21		H22		H23		H24		H25		H26		H27		H28		H29	
	被保険数	割合	被保険数	割合	被保険数	割合	被保険数	割合	被保険数	割合	被保険数	割合	被保険数	割合	被保険数	割合	被保険数	割合
0～5	415	3.7%	432	3.8%	417	3.7%	457	4.0%	419	3.7%	370	3.3%	311	2.8%	267	2.5%	263	2.5%
6～9	240	2.2%	253	2.3%	254	2.2%	236	2.1%	216	1.9%	206	1.9%	214	2.0%	196	1.8%	166	1.6%
10～14	348	3.1%	343	3.1%	358	3.2%	345	3.0%	352	3.1%	347	3.1%	321	2.9%	304	2.8%	260	2.4%
15～19	374	3.4%	361	3.2%	378	3.3%	357	3.2%	348	3.1%	333	3.0%	304	2.8%	300	2.8%	299	2.8%
20～24	493	4.4%	478	4.3%	425	3.7%	402	3.6%	377	3.3%	335	3.0%	303	2.8%	256	2.4%	264	2.5%
25～29	561	5.0%	544	4.8%	503	4.4%	488	4.3%	470	4.2%	372	3.3%	333	3.0%	299	2.8%	252	2.4%
30～34	582	5.2%	575	5.1%	550	4.9%	525	4.6%	521	4.6%	476	4.3%	444	4.1%	384	3.6%	351	3.3%
35～39	600	5.4%	619	5.5%	629	5.5%	598	5.3%	603	5.3%	600	5.4%	569	5.2%	504	4.7%	463	4.3%
40～44	436	3.9%	497	4.4%	551	4.9%	549	4.8%	557	4.9%	533	4.8%	542	5.0%	538	5.0%	523	4.9%
45～49	560	5.0%	532	4.7%	478	4.2%	474	4.2%	470	4.2%	468	4.2%	452	4.1%	475	4.4%	468	4.4%
50～54	688	6.2%	640	5.7%	650	5.7%	619	5.5%	560	5.0%	532	4.8%	509	4.7%	448	4.2%	429	4.0%
55～59	1,073	9.6%	1,022	9.1%	950	8.4%	868	7.7%	820	7.3%	750	6.7%	676	6.2%	642	6.0%	615	5.8%
60～64	1,148	10.3%	1,212	10.8%	1,321	11.7%	1,277	11.3%	1,196	10.6%	1,156	10.4%	1,138	10.4%	1,176	11.0%	1,177	11.0%
65～69	2,075	18.6%	2,068	18.4%	2,093	18.5%	2,235	19.7%	2,353	20.8%	2,510	22.5%	2,689	24.6%	2,854	26.7%	2,799	26.2%
70～74	1,553	13.9%	1,659	14.8%	1,778	15.7%	1,891	16.7%	2,024	17.9%	2,146	19.3%	2,125	19.4%	2,052	19.2%	2,366	22.1%
合計	11,146	100.0%	11,235	100.0%	11,335	100.0%	11,321	100.0%	11,286	100.0%	11,134	100.0%	10,930	100.0%	10,695	100.0%	10,695	100.0%
60～74	4,776	42.8%	4,939	44.0%	5,192	45.8%	5,403	47.7%	5,573	49.4%	5,812	52.2%	5,952	54.5%	6,082	56.9%	6,342	59.3%

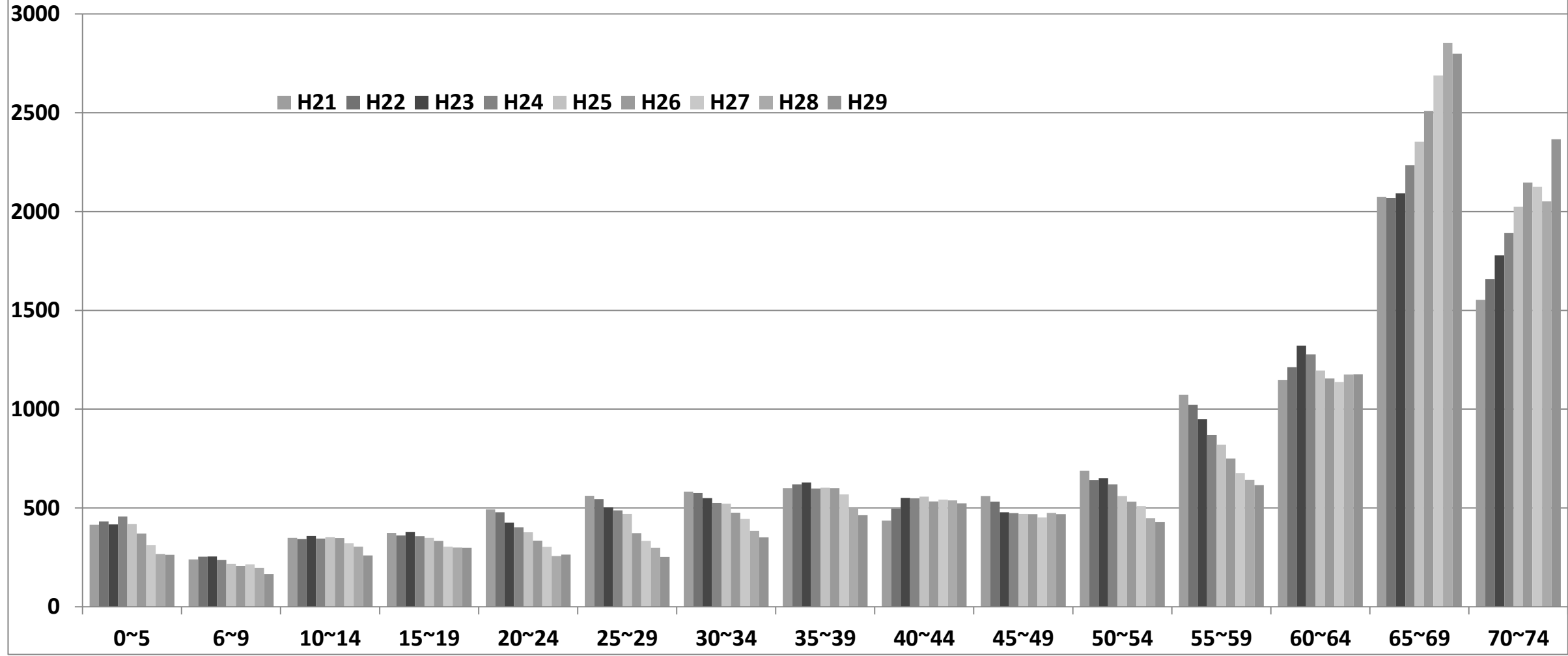

国民健康保険税の推移

【資料8】

年度	徴収区分	一般被保険者							退職被保険者						
		調定額	決算額	還付未済額 (別掲)	不納欠損額	収入未済額	居所不明者分 調定額	収納率	調定額	決算額	還付未済額 (別掲)	不納欠損額	収入未済額	居所不明者分 調定額	収納率
H25	現年分	1,007,909,013	939,970,581	780,400	600	67,937,832	197,800	93.28%	102,376,687	100,991,084	0	0	1,385,603	0	98.65%
H25	滞納繰越分	456,561,147	67,083,954	25,600	70,188,148	319,289,045	3,420,956	14.80%	14,295,952	1,955,271	0	859,321	11,481,360	0	13.68%
H25	合計	1,464,470,160	1,007,054,535	806,000	70,188,748	387,226,877	3,618,756	68.94%	116,672,639	102,946,355	0	859,321	12,866,963	0	88.24%
H26	現年分	975,077,619	927,487,548	1,534,040	12,200	47,577,871	324,900	95.15%	87,363,081	86,283,653	0	0	1,079,428	0	98.76%
H26	滞納繰越分	385,367,296	67,646,110	92,700	86,260,712	231,460,474	2,855,500	17.68%	12,829,944	1,983,437	0	3,116,921	7,729,586	0	15.46%
H26	合計	1,360,444,915	995,133,658	1,626,740	86,272,912	279,038,345	3,180,400	73.32%	100,193,025	88,267,090	0	3,116,921	8,809,014	0	88.10%
H27	現年分	944,734,341	902,727,838	1,354,400	0	42,006,503	212,300	95.58%	64,381,659	63,775,927	0	0	605,732	0	99.06%
H27	滞納繰越分	275,811,975	61,071,369	112,300	49,942,039	164,798,567	437,400	22.18%	9,333,945	2,112,117	0	883,070	6,338,758	0	22.63%
H27	合計	1,220,546,316	963,799,207	1,466,700	49,942,039	206,805,070	649,700	79.01%	73,715,604	65,888,044	0	883,070	6,944,490	0	89.38%
H28	現年分	961,582,323	923,384,636	1,751,631	0	38,197,687	31,000	96.03%	40,248,877	40,063,520	0	0	185,357	0	99.54%
H28	滞納繰越分	205,161,001	54,638,489	40,900	23,331,749	127,190,763	431,274	26.69%	6,958,690	930,431	0	1,071,169	4,957,090	0	13.37%
H28	合計	1,166,743,324	978,023,125	1,792,531	23,331,749	165,388,450	462,274	83.86%	47,207,567	40,993,951	0	1,071,169	5,142,447	0	86.84%
H29	現年分	948,052,758	908,291,652	1,205,958	0	39,761,106	0	95.81%	21,608,742	21,441,358	0	0	167,384	0	99.23%
H29	滞納繰越分	164,286,200	49,210,569	53,800	9,222,884	105,852,747	590,000	30.06%	5,153,727	1,048,891	0	847,396	3,257,440	0	20.35%
H29	合計	1,112,338,958	957,502,221	1,259,758	9,222,884	145,613,853	590,000	86.13%	26,762,469	22,490,249	0	847,396	3,424,824	0	84.04%

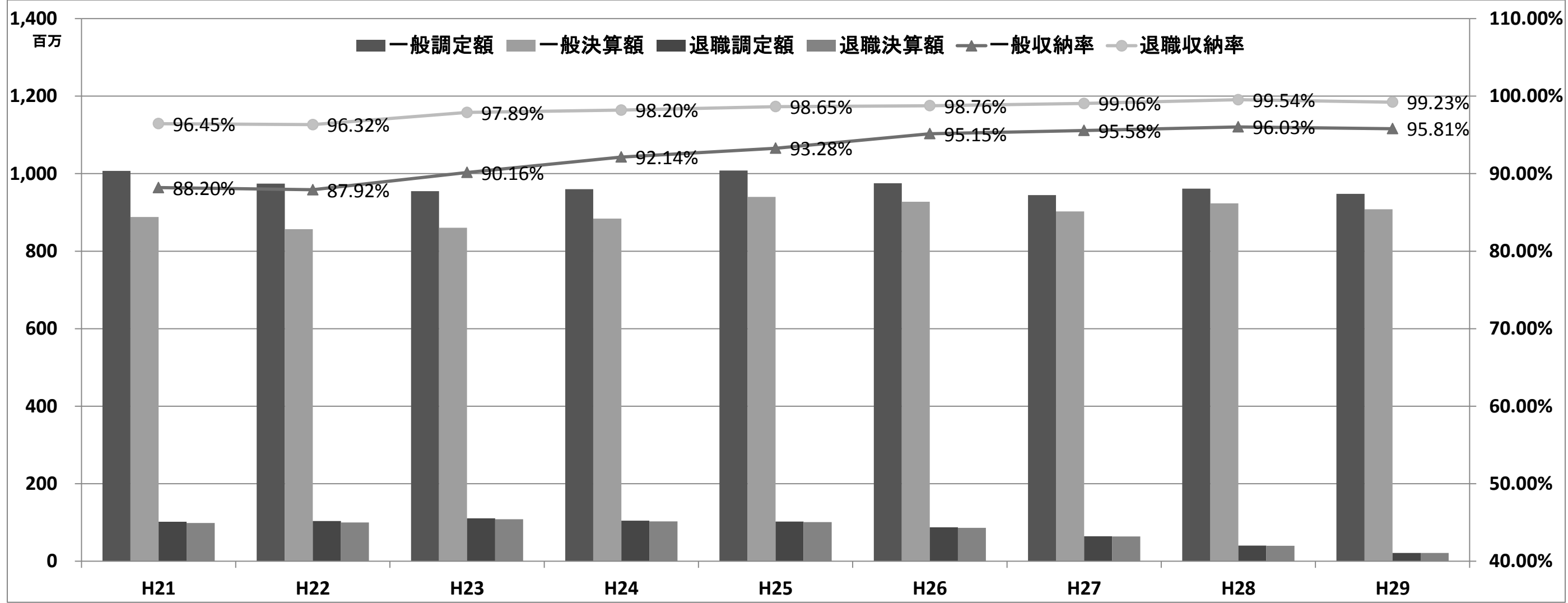

歳入予算科目		当初予算 (千円)	6月補正 (千円)	9月補正 (千円)	予算現額 (千円)
1 款	国民健康保険税	922,416	0	0	922,416
1 項	国民健康保険税	922,416	0	0	922,416
1 目	一般被保険者国民健康保険税	907,026	0	0	907,026
1 節	医療給付費分現年課税分	624,870	0	0	624,870
2 節	後期高齢者支援金分現年課税分	179,276	0	0	179,276
3 節	介護納付金分現年課税分	67,280	0	0	67,280
4 節	医療給付費分滞納繰越分	26,000	0	0	26,000
5 節	後期高齢者支援金分滞納繰越分	6,000	0	0	6,000
6 節	介護納付金分滞納繰越分	3,600	0	0	3,600
2 目	退職被保険者等国民健康保険税	15,390	0	0	15,390
1 節	医療給付費分現年課税分	9,881	0	0	9,881
2 節	後期高齢者支援金分現年課税分	2,790	0	0	2,790
3 節	介護納付金分現年課税分	2,119	0	0	2,119
4 節	医療給付費分滞納繰越分	400	0	0	400
5 節	後期高齢者支援金分滞納繰越分	100	0	0	100
6 節	介護納付金分滞納繰越分	100	0	0	100
2 款	使用料及び手数料	701	0	0	701
1 項	手数料	701	0	0	701
1 目	総務手数料	1	0	0	1
1 節	証明手数料	1	0	0	1
2 目	督促手数料	700	0	0	700
1 節	督促手数料	700	0	0	700
3 款	国庫支出金	1	0	0	1
1 項	国庫補助金	1	0	0	1
1 目	災害臨時特例補助金	1	0	0	1
1 節	災害臨時特例補助金	1	0	0	1
4 款	県支出金	3,530,012	0	0	3,530,012
1 項	県補助金	3,530,011	0	0	3,530,011
1 目	保険給付費等交付金	3,530,011	0	0	3,530,011
1 節	普通交付金	3,405,973	0	0	3,405,973
2 節	特別交付金	124,038	0	0	124,038
2 項	財政安定化基金交付金	1	0	0	1
1 目	財政安定化基金交付金	1	0	0	1
1 節	財政安定化基金交付金	1	0	0	1

歳入予算科目		当初予算 (千円)	6月補正 (千円)	9月補正 (千円)	予算現額 (千円)
5 款	財産収入	1	0	0	1
1 項	財産運用収入	1	0	0	1
1 目	利子及び配当金	1	0	0	1
1 節	利子及び配当金	1	0	0	1
6 款	繰入金	405,801	△ 2,402	1,318	404,717
1 項	他会計繰入金	359,588	△ 2,402	1,318	358,504
1 目	一般会計繰入金	359,588	△ 2,402	1,318	358,504
1 節	保険基盤安定繰入金(保険料軽減分)	174,016	0	0	174,016
2 節	保険基盤安定繰入金(保険者支援分)	92,061	0	0	92,061
3 節	職員給与費等繰入金	82,309	△ 2,402	1,318	81,225
4 節	出産育児一時金繰入金	11,200	0	0	11,200
5 節	財政安定化支援事業繰入金	1	0	0	1
6 節	その他一般会計繰入金	1	0	0	1
2 項	基金繰入金	46,213	0	0	46,213
1 目	基金繰入金	46,213	0	0	46,213
1 節	基金繰入金	46,213	0	0	46,213
7 款	繰越金	2	0	270,353	270,355
1 項	繰越金	2	0	270,353	270,355
1 目	繰越金	2	0	270,353	270,355
1 節	療養給付費交付金繰越金	1	0	6,646	6,647
2 節	その他繰越金	1	0	263,707	263,708
8 款	諸収入	10,211	0	0	10,211
1 項	延滞金、加算金及び過料	10,202	0	0	10,202
1 目	一般被保険者延滞金(収)	10,200	0	0	10,200
1 節	一般被保険者延滞金	10,000	0	0	10,000
2 節	退職被保険者等延滞金	200	0	0	200
2 目	一般被保険者加算金(収)	2	0	0	2
1 節	一般被保険者加算金	1	0	0	1
2 節	退職被保険者等加算金	1	0	0	1
2 項	預金利子	1	0	0	1
1 目	預金利子	1	0	0	1
1 節	預金利子	1	0	0	1
3 項	雑入	8	0	0	8
1 目	一般被保険者第三者納付金	1	0	0	1
1 節	一般被保険者第三者納付金	1	0	0	1
2 目	退職被保険者等第三者納付金	1	0	0	1
1 節	退職被保険者等第三者納付金	1	0	0	1
3 目	一般被保険者返納金	1	0	0	1
1 節	一般被保険者返納金	1	0	0	1
4 目	退職被保険者等返納金	1	0	0	1
1 節	退職被保険者等返納金	1	0	0	1
5 目	療養給付費等負担金	1	0	0	1
1 節	過年度分	1	0	0	1
6 目	療養給付費等交付金	1	0	0	1
1 節	過年度分	1	0	0	1
7 目	特定健康診査等負担金	1	0	0	1
1 節	過年度分	1	0	0	1
8 目	雑入	1	0	0	1
1 節	雑入	1	0	0	1
合計		4,869,145	△ 2,402	271,671	5,138,414

歳出予算科目		当初予算	6月補正	9月補正	予算現計
1款	総務費	93,155	△ 2,402	1,318	92,071
	1項 総務管理費	80,299	△ 2,402	1,318	79,215
	1目 一般管理費	73,451	△ 2,402	1,318	72,367
	2目 連合会負担金	6,848	0	0	6,848
	2項 徴税費	12,623	0	0	12,623
	1目 賦課徴収費	12,623	0	0	12,623
	3項 運営協議会費	233	0	0	233
	1目 運営協議会費	233	0	0	233
2款	保険給付費	3,434,796	0	0	3,434,796
	1項 療養給付費	3,001,316	0	0	3,001,316
	1目 一般被保険者療養給付費	2,947,715	0	0	2,947,715
	2目 退職被保険者等療養給付費	23,866	0	0	23,866
	3目 一般被保険者療養費	20,000	0	0	20,000
	4目 退職被保険者等療養費	183	0	0	183
	5目 審査支払手数料	9,552	0	0	9,552
	2項 高額療養費	414,190	0	0	414,190
	1目 一般被保険者高額療養費	410,000	0	0	410,000
	2目 退職被保険者等高額療養費	4,000	0	0	4,000
	3目 一般被保険者高額介護合算療養費	170	0	0	170
	4目 退職被保険者等高額介護合算療養費	20	0	0	20
	3項 移送費	20	0	0	20
	1目 一般被保険者移送費	10	0	0	10
	2目 退職被保険者等移送費	10	0	0	10
	4項 出産育児諸費	16,810	0	0	16,810
	1目 出産育児一時金	16,800	0	0	16,800
	2目 支払手数料	10	0	0	10
	5項 葬祭諸費	2,460	0	0	2,460
	1目 葬祭費	2,460	0	0	2,460
3款	国民健康保険事業費納付金	1,263,801	0	0	1,263,801
	1項 医療給付費分	875,863	0	0	875,863
	1目 一般被保険者医療給付費分	872,759	0	0	872,759
	2目 退職被保険者等医療給付費分	3,104	0	0	3,104
	2項 後期高齢者支援金等分	290,514	0	0	290,514
	1目 一般被保険者後期高齢者支援金等分	289,262	0	0	289,262
	2目 退職被保険者等後期高齢者支援金等分	1,252	0	0	1,252
	3項 介護納付金分	97,424	0	0	97,424
	1目 介護納付金分	97,424	0	0	97,424

歳出予算科目		当初予算	6月補正	9月補正	予算現計
4款	共同事業拠出金	2	0	0	2
	1項 共同事業拠出金	2	0	0	2
	1目 共同事業拠出金	2	0	0	2
5款	保健事業費	72,867	0	0	72,867
	1項 保健事業費	18,808	0	0	18,808
	1目 保健衛生普及費	4,195	0	0	4,195
	2目 疾病予防費	14,613	0	0	14,613
	2項 特定健康診査等事業費	54,059	0	0	54,059
	1目 特定健康診査等事業費	54,059	0	0	54,059
6款	基金積立金	1	0	221,085	221,086
	1項 基金積立金	1	0	221,085	221,086
	1目 国民健康保険事業財政調整基金積立金	1	0	221,085	221,086
7款	公債費	67	0	0	67
	1項 公債費	67	0	0	67
	1目 利子	67	0	0	67
8款	諸支出金	4,455	0	49,268	53,723
	1項 償還金及び還付加算金	4,454	0	46,528	50,982
	1目 一般被保険者保険税還付金	4,100	0	0	4,100
	2目 退職被保険者等保険税還付金	180	0	0	180
	3目 一般被保険者保険税還付加算金	150	0	0	150
	4目 退職被保険者等保険税還付加算金	20	0	0	20
	5目 療養給付費等負担金償還金	1	0	39,251	39,252
	6目 療養給付費等交付金償還金	1	0	6,647	6,648
	7目 特定健康診査等負担金償還金	1	0	539	540
	8目 償還金	1	0	91	92
	2項 繰出金	1	0	2,740	2,741
	1目 一般会計繰出金	1	0	2,740	2,741
9款	予備費	1	0	0	1
	1項 予備費	1	0	0	1
	1目 予備費	1	0	0	1
合計		4,869,145	△ 2,402	271,671	5,138,414